

420 EC-H 16

Montage: Auslegerabspannung und Anschlagpunkte

Zeichnungs-Nr. C 056.001 - 812.600
Bestell-Nr. 9585 283 01Schwerpunkte durch
Verschieben der Hal-
terungen ermittelt
und rot markieren !

75 m Ausleger

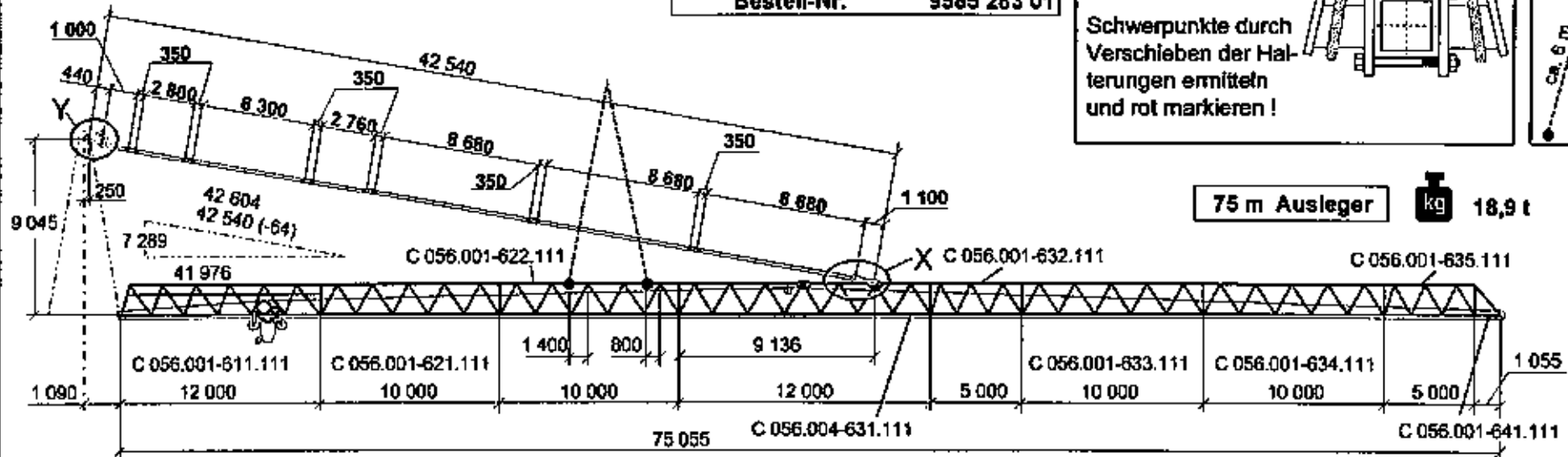
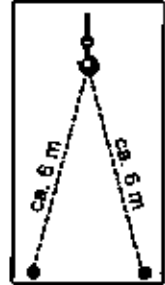
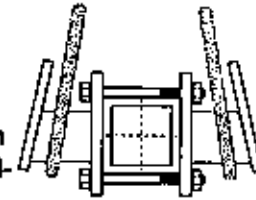

18,9 t

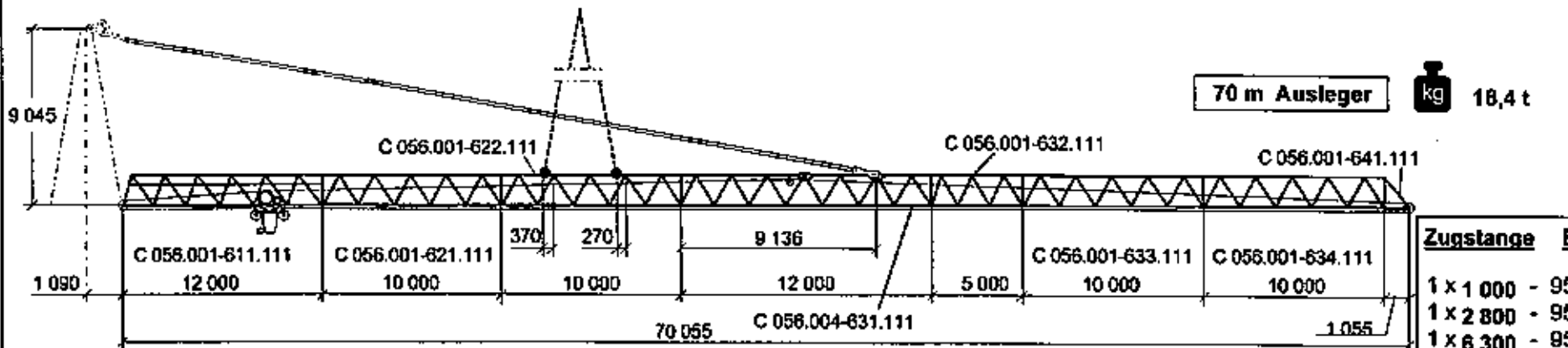

70 m Ausleger



18,4 t



- Einzelheiten X und Y siehe S. 3-89
- Alle Maße in mm
- ◆ Einzelgewichte siehe S. 3-90 ff.

Zugstange Bestell-Nr.

1 x 1 000	- 9585 299 01
1 x 2 800	- 9585 310 01
1 x 6 300	- 9585 309 01
1 x 2 760	- 9585 308 01
3 x 8 680	- 9585 301 01
6 x 350	- 9585 303 01
1 x 1 100	- 9585 306 01

420 EC-H 16

Montage: Auslegerabspannung und Anschlagpunkte

Zeichnungs-Nr. C 056.001 - 812.500
Bestell-Nr. 9585 282 01



Schwerpunkte durch Verschieben der Halterungen ermitteln und rot markieren!

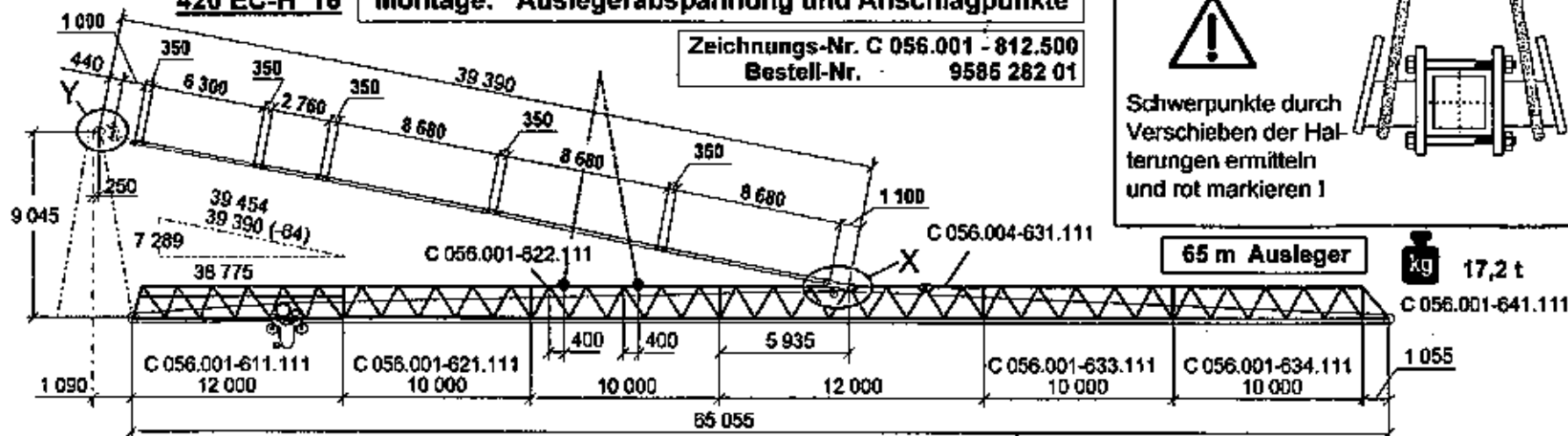
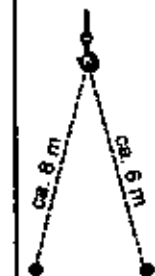
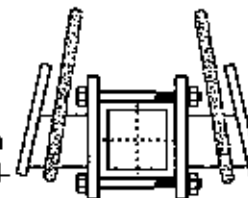

65 m Ausleger



17,2 t

C 056.001-641.111

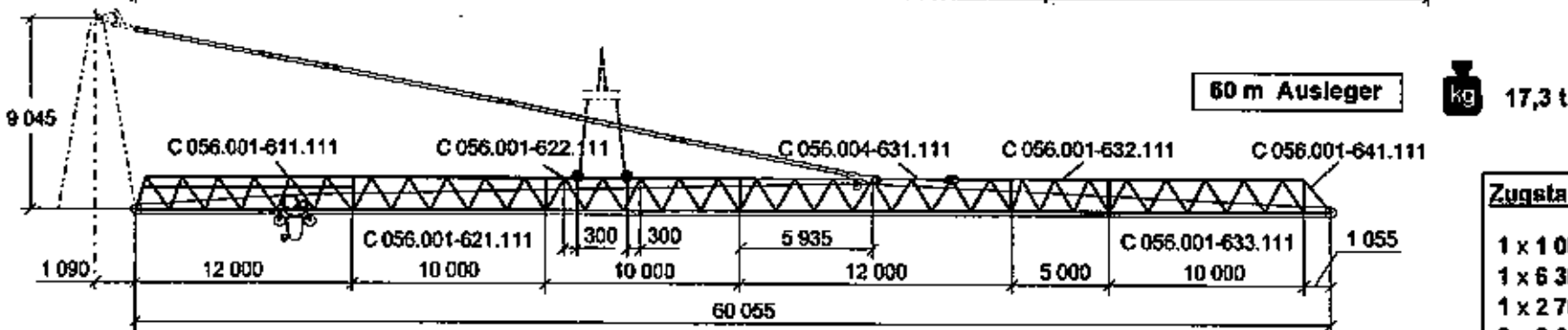

60 m Ausleger



17,3 t

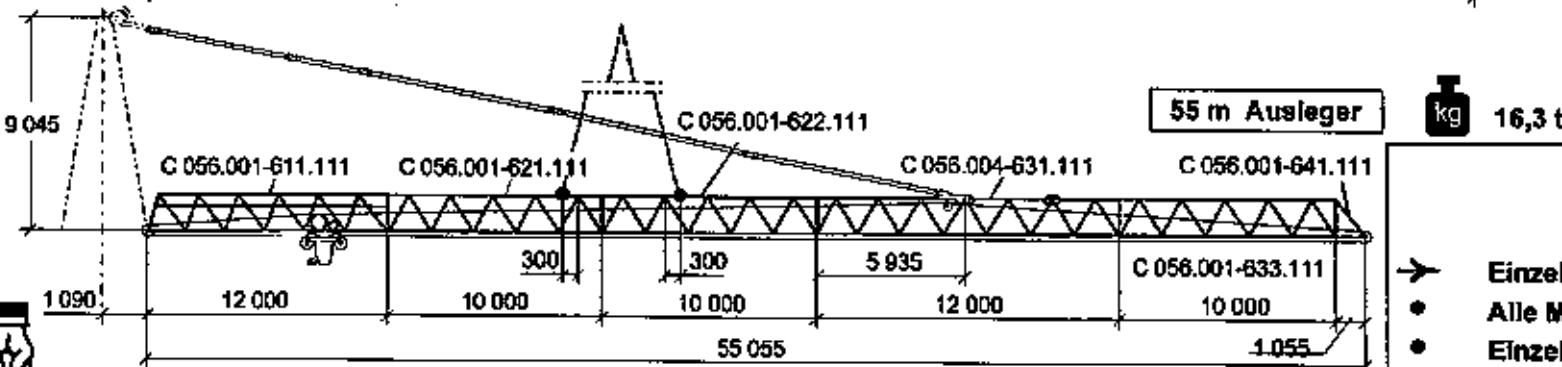

55 m Ausleger



16,3 t

Zugstange	Bestell-Nr.
1 x 1 000	9585 299 01
1 x 6 300	9585 309 01
1 x 2 760	9585 308 01
3 x 8 680	9585 301 01
5 x 350	9585 303 01
1 x 1 100	9585 306 01



- ➔ Einzelheiten X und Y siehe S. 3-89
- Alle Maße in mm
- Einzelgewichte siehe S. 3-90 ff.

420 EC-H 16

Montage: Auslegerabspannung und Anschlagpunkte

Zeichnungs-Nr. C 056.001 - 812.400
Bestell-Nr. 9585 281 01



Schwerpunkte durch Verschieben der Halterungen ermitteln und rot markieren !

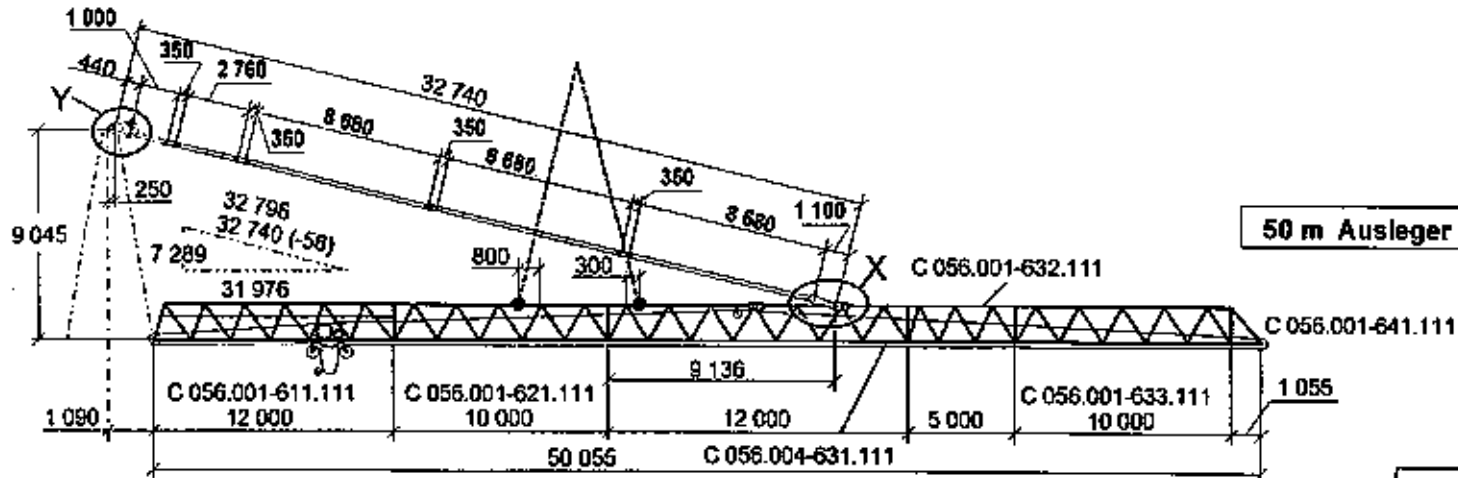
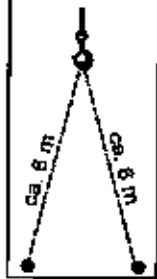
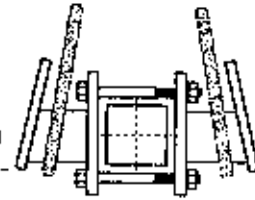

50 m Ausleger

kg 14,9 t

i → Einzelheiten X und Y siehe S. 3-89
• Alle Maße in mm
• Einzelgewichte siehe S. 3-90 ff.

Zugstange	Bestell-Nr.
1 x 1 000	9585 299 01
1 x 2 760	9585 308 01
3 x 8 680	9585 301 01
4 x 350	9585 303 01
1 x 1 100	9585 306 01



420 EC-H 16

Montage: Auslegerabspannung und Anschlagpunkte

Zeichnungs-Nr. C 056.001 - 812.300
Bestell-Nr. 9585 280 01



Schwerpunkte durch Verschieben der Halterungen ermitteln und rot markieren!

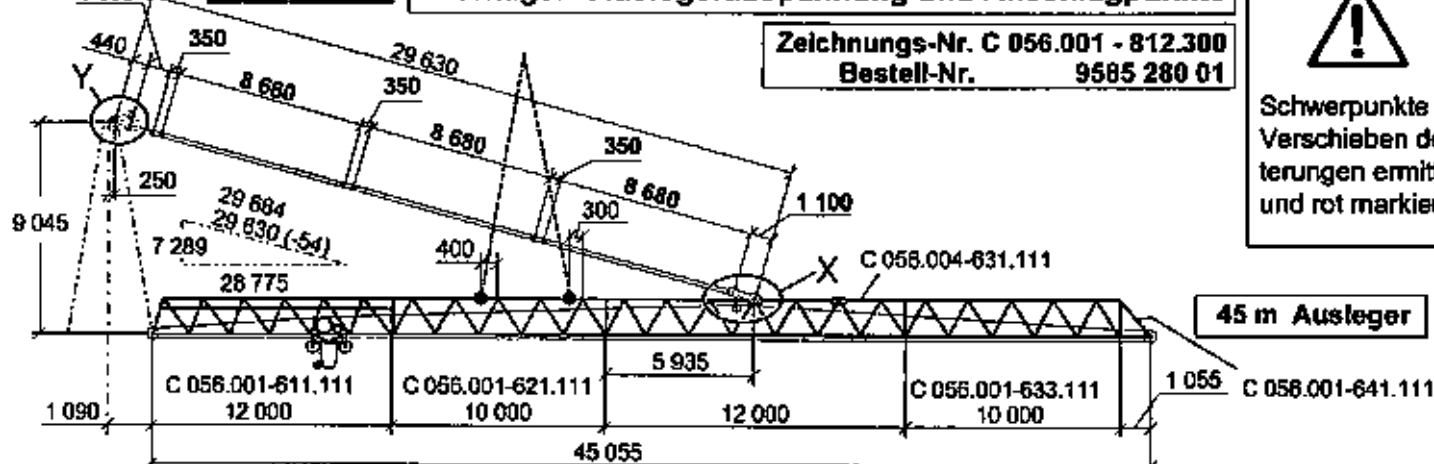
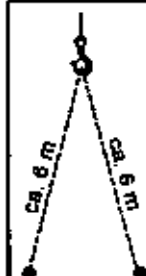
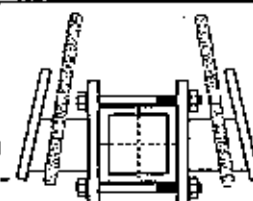

45 m Ausleger



13,7 t

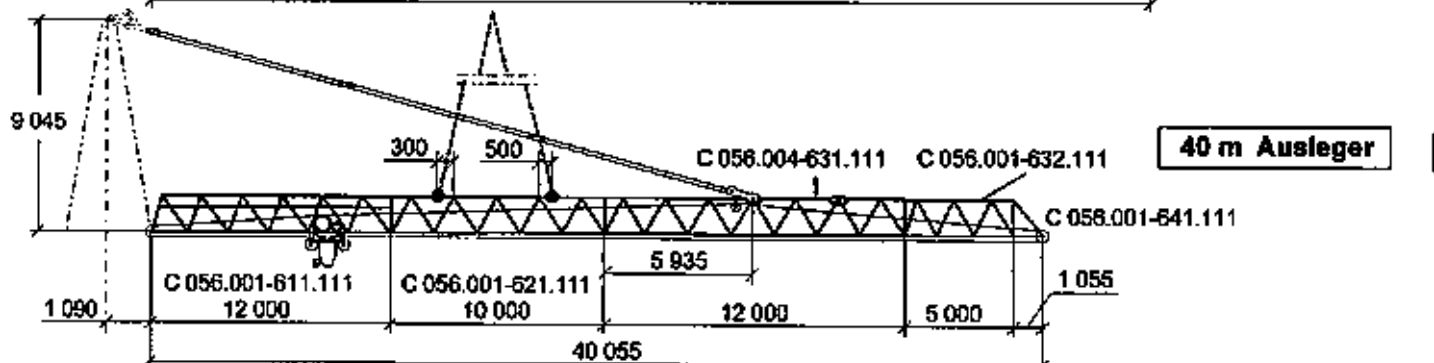

40 m Ausleger



13,2 t

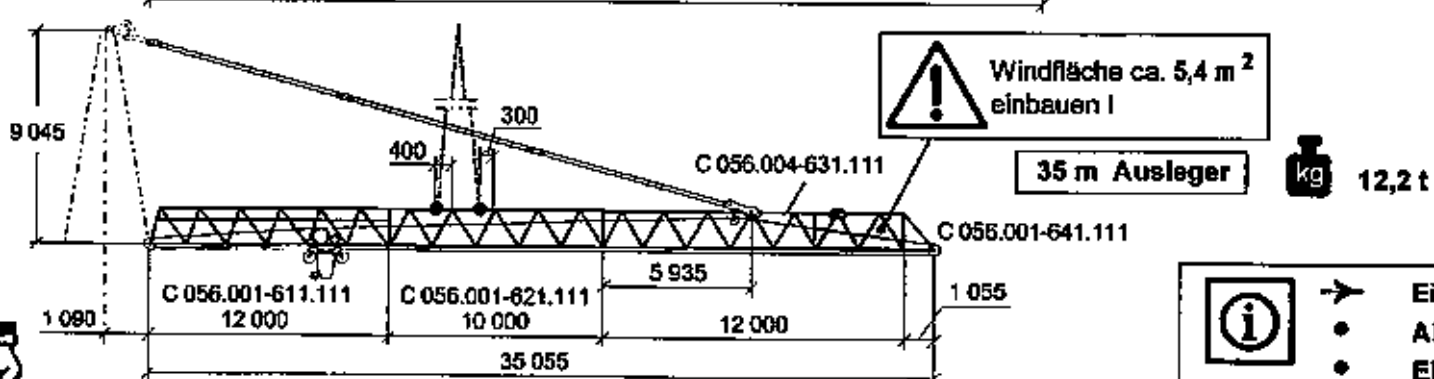

35 m Ausleger



12,2 t



Windfläche ca. 5,4 m²
einbauen!

Zugstange Bestell-Nr.

1 x 1 000	- 9585 299 01
3 x 8 680	- 9585 301 01
3 x 350	- 9585 303 01
1 x 1 100	- 9585 306 01



- ➔ Einzelheiten X und Y siehe S. 3-89
- Alle Maße in mm
- Einzelgewichte siehe S. 3-90 ff.



Montage: Auslegerabspannung und Anschlagpunkte

420 EC-H 16



- ➔ Einzelheiten X und Y siehe S. 3-89
- Alle Maße in mm
- Einzelgewichte siehe S. 3-90 ff.



Schwerpunkte durch Verschieben der Halterungen ermitteln und rot markieren!

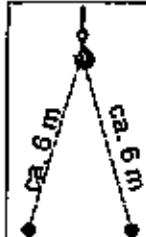
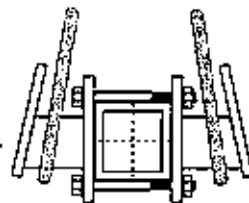

Zeichnungs-Nr. C 056.001 - 812.200
Bestell-Nr. 9585 279 01

30 m Ausleger

10,9 t

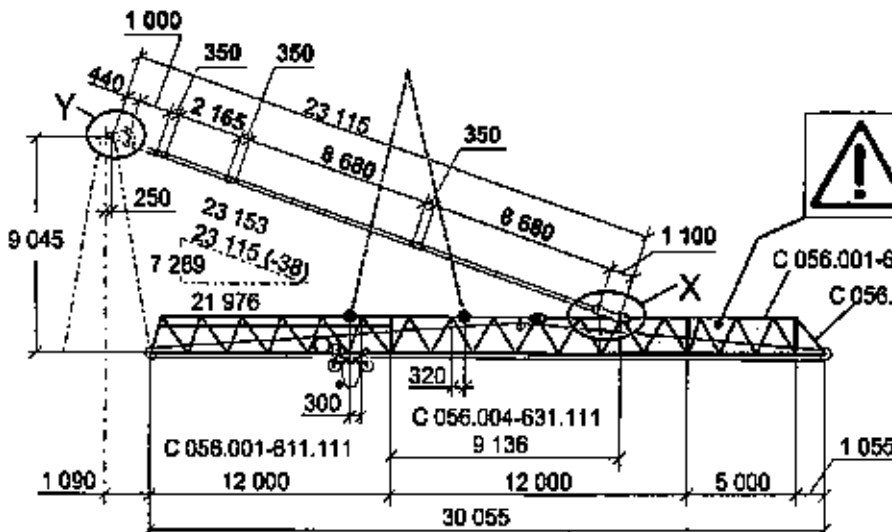

Windfläche ca. 13,4 m² einbauen!

Zugstange	Bestell-Nr.
1 x 1 000	9585 299 01
1 x 2 165	9585 312 01
2 x 8 680	9585 301 01
3 x 350	9585 303 01
1 x 1 100	9585 306 01

Zeichnungs-Nr. C 056.001 - 812.100
Bestell-Nr. 9585 278 01

25 m Ausleger

9,7 t

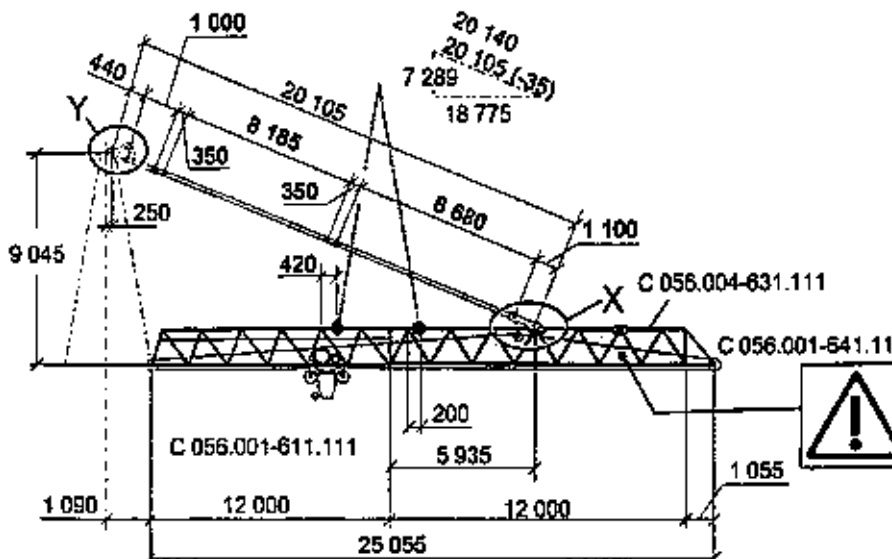

Windfläche ca. 19,2 m² einbauen!

Zugstange	Bestell-Nr.
1 x 1 000	9585 299 01
1 x 8 185	9585 311 01
1 x 8 680	9585 301 01
2 x 350	9585 303 01
1 x 1 100	9585 306 01



35 m, 30 m und 25 m Ausleger ➔ Sonderausführung

Windflächen und zusätzliche Zugstangen werden benötigt:

- **für 30 m Ausleger**
1 x Zugstange 2165 ➔ Bestell-Nr. 9585 312 01 (Zeichnungs-Nr. C 056.001 - 812.213)
- **für 25 m Ausleger**
1 x Zugstange 8185 ➔ Bestell-Nr. 9585 311 01 (Zeichnungs-Nr. C 056.001 - 812.113)

Montage: Gewichte der Einzelteile des Auslegers

Alle Maße in mm

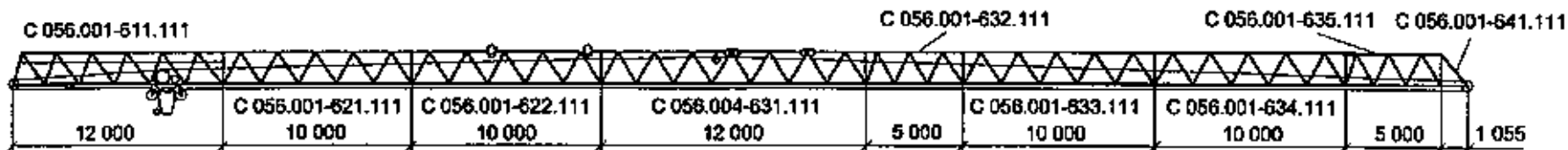

C 056.001-511.000	C 056.001-521.000	C 056.001-522.000	C 056.004-531.000	C 056.001-532.000	C 056.001-533.000	C 056.001-534.000	C 056.001-535.000
3480 kg	2070 kg	1990 kg	2570 kg	980 kg	1530 kg	960 kg	
C 056.001-535.000	C 056.001-541.000	C 056.001-561.000 C 056.005-561.000	Lah 160 ET 002 - 056.000	Katzfahrseile I + II Ø 11; (87m + 150m)	2x		
470 kg	260 kg	650 kg	800 kg	118 kg	83 kg		
KAw 160 KX 024							
590 kg							