



Turmstücke

Tower sections / Éléments de mât

| | |
|---|-----|
| Turmstück 6,85 m Tower section Élément de mât | B 1 |
| Turmstück 10,00 m Tower section Élément de mât | B 3 |
| Turmstück 5,00 m Tower section Élément de mât | B 5 |
| Turmstück 2,5 m Tower section Élément de mât | B 7 |

Turmstück 6,85 m
Tower section / Élément de mât

Bestell-Nr. : 9571 320 01
order no.
no. de comm.

Zeichnungs-Nr. : C 041.002 - 336.000
drawing no.
plan no.

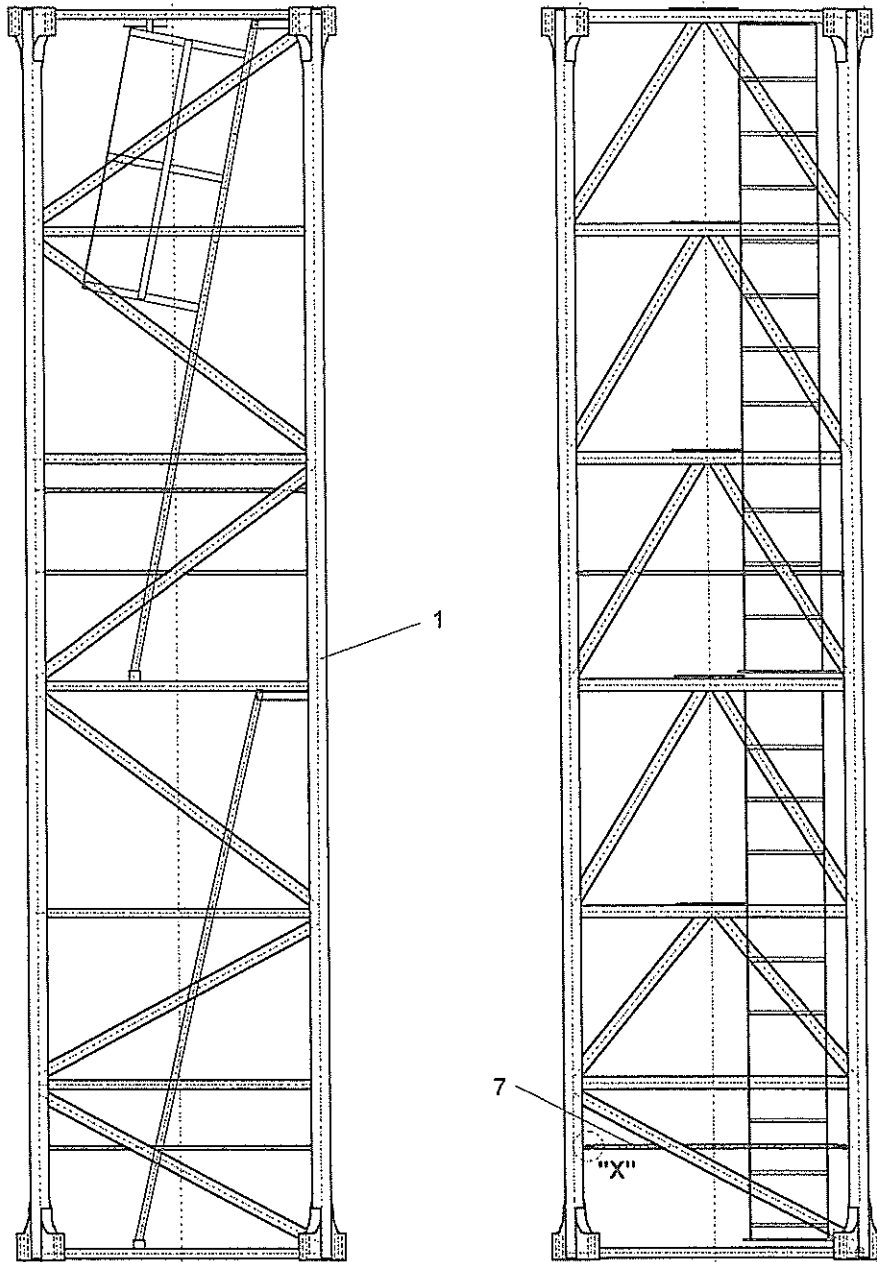

2
3
4
5
6

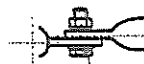

Einzelheit: "X"
detail / détail

8
9
10
11

| Teil-Nr. part-no. pièce no | Bestell-Nr. order no. no. de comm. | Teilbenennung designation désignation | Anz. qty. nbre | Zeichnungs-Nr. drawing no. plan no. |
|----------------------------------|--|--|----------------------|---|
| 1 | 9571 321 01 | Turmstück tower section / élément de mât | 1 | C 041.002 - 336.111 |
| 2 | 4062 904 01 | Schraube M 36x390 DIN 931-12.9 bolt / boulon | 16 | Liebherr-Norm 31 |
| 3 | 4115 183 01 | Mutter M 36 DIN 934-12 nut / écrou | 16 | Liebherr-Norm 32 |
| 4 | 4215 040 01 | Scheibe 37 DIN 6916 washer / rondelle | 32 | |
| 5 | 9508 128 01 | Distanzhülse spacing jacket / douille d'écartement | 16 | C 010.030 - 331.116 |
| 6 | 7790 140 01 | Schutzkappe EP 800 / M 36 protecting cap / capot de protection | 16 | |
| 7 | 9571 134 01 | Geländerrohr railing pipe / tuyau de garde-corps | 2 | C 041.002 - 226.111/151 |
| 8 | 4065 071 01 | Schraube M 8x25 DIN 933-8.8 bolt / boulon | 4 | |
| 9 | 4115 080 01 | Mutter M 8 DIN 934-8 nut / écrou | 4 | |
| 10 | 4200 012 01 | Scheibe 8,4 DIN 125-St washer / rondelle | 4 | |
| 11 | 4239 014 01 | Sicherungsscheibe VS 8 lock washer / rondelle d'arrêt | 4 | |

Turmstück 10,00 m
Tower section / Élément de mât

Bestell-Nr. : 9571 351 01
order no.
no. de comm.

Zeichnungs-Nr. : C 041.002 - 331.000
drawing no.
plan no.

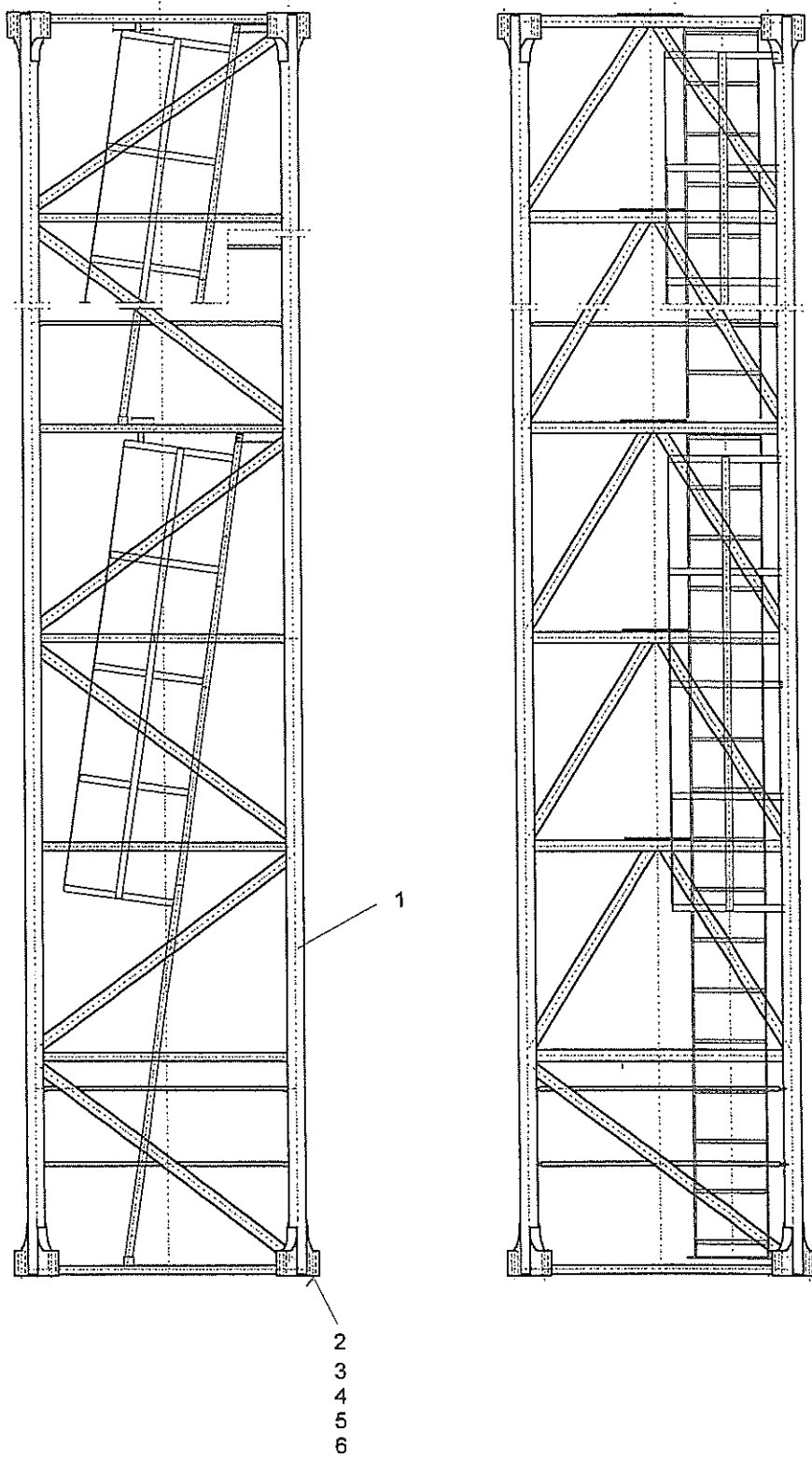

| Teil-Nr. part-no. pièce no | Bestell-Nr. order no. no. de comm. | Teilbenennung designation désignation | Anz. qty. nbre | Zeichnungs-Nr. drawing no. plan no. |
|----------------------------------|--|--|----------------------|---|
| 1 | 9571 352 01 | Turmstück tower section / élément de mât | 1 | C 041.002 - 331.111 |
| 2 | 4062 904 01 | Schraube M 36x390 DIN 931-12.9 bolt / boulon | 8 | Liebherr-Norm 31 |
| 3 | 4115 183 01 | Mutter M 36 DIN 934-12 nut / écrou | 8 | Liebherr-Norm 32 |
| 4 | 4215 040 01 | Scheibe 37 DIN 6916 washer / rondelle | 16 | |
| 5 | 9508 128 01 | Distanzhülse spacing jacket / douille d'écartement | 8 | C 010.030 - 331.116 |
| 6 | 7790 140 01 | Schutzkappe EP 800 / M 36 protecting cap / capot de protection | 8 | |

Turmstück 5,00 m
Tower section / Élément de mât

Bestell-Nr. : 9571 358 01
order no.
no. de comm.

Zeichnungs-Nr. : C 041.003 - 332.000
drawing no.
plan no.

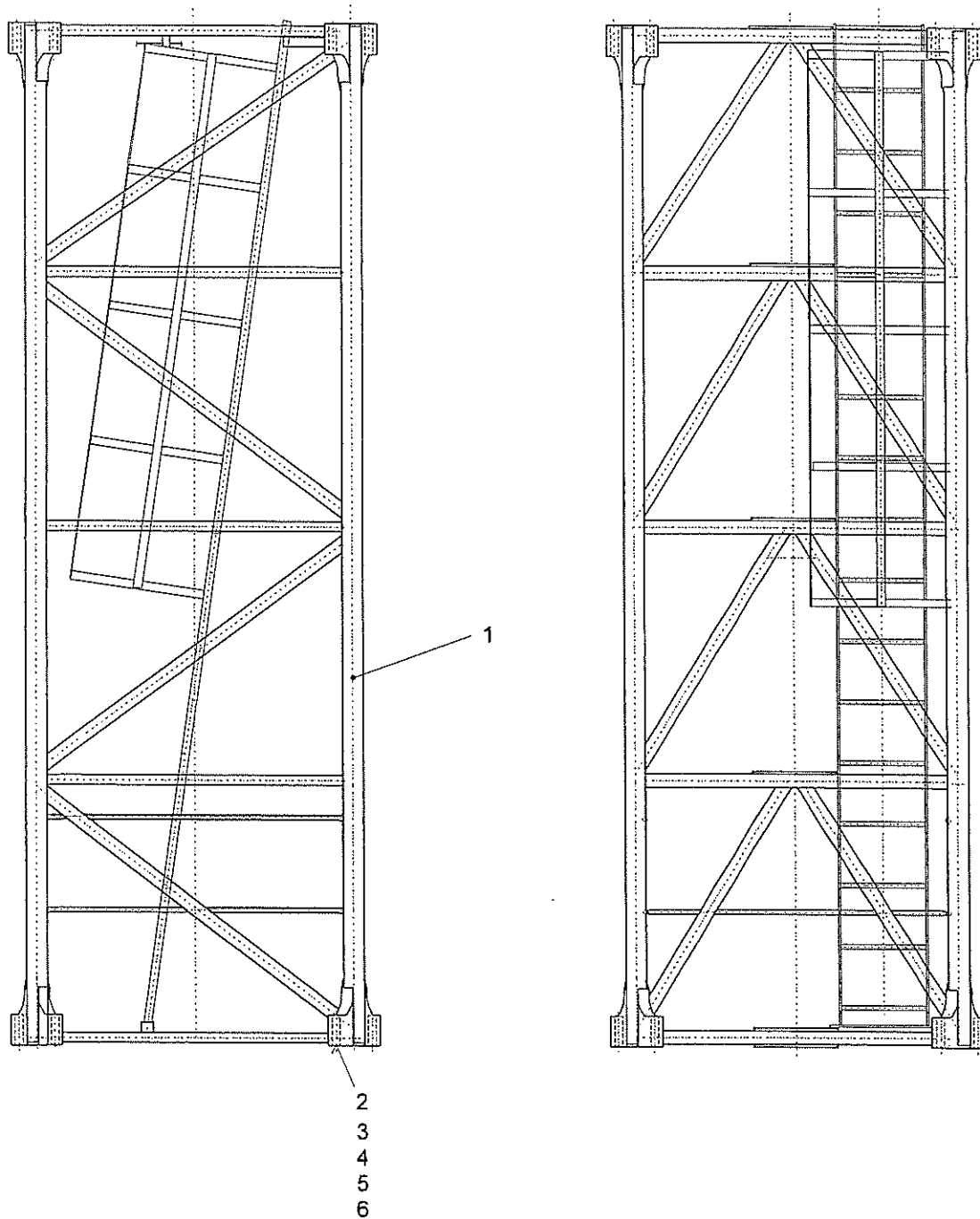

| Teil-Nr. part-no. pièce no | Bestell-Nr. order no. no. de comm. | Teilbenennung designation désignation | Anz. qty. nbre | Zeichnungs-Nr. drawing no. plan no. |
|----------------------------------|--|--|----------------------|---|
| 1 | 9571 359 01 | Turmstück tower section / élément de mât | 1 | C 041.003 - 332.111 |
| 2 | 4062 904 01 | Schraube M 36x390 DIN 931-12.9 bolt / boulon | 8 | Liebherr-Norm 31 |
| 3 | 4115 183 01 | Mutter M 36 DIN 934-12 nut / écrou | 8 | Liebherr-Norm 32 |
| 4 | 4215 040 01 | Scheibe 37 DIN 6916 washer / rondelle | 16 | |
| 5 | 9508 128 01 | Distanzhülse spacing jacket / douille d'écartement | 8 | C 010.030 - 331.116 |
| 6 | 7790 140 01 | Schutzkappe EP 800 / M 36 protecting cap / capot de protection | 8 | |



Turmstück 2,5 m

Tower section / Élément de mât

Bestell-Nr. : 9571 325 01

order no.

no. de comm.

Zeichnungs-Nr. : C 041.002 - 332.000

drawing no.

plan no.

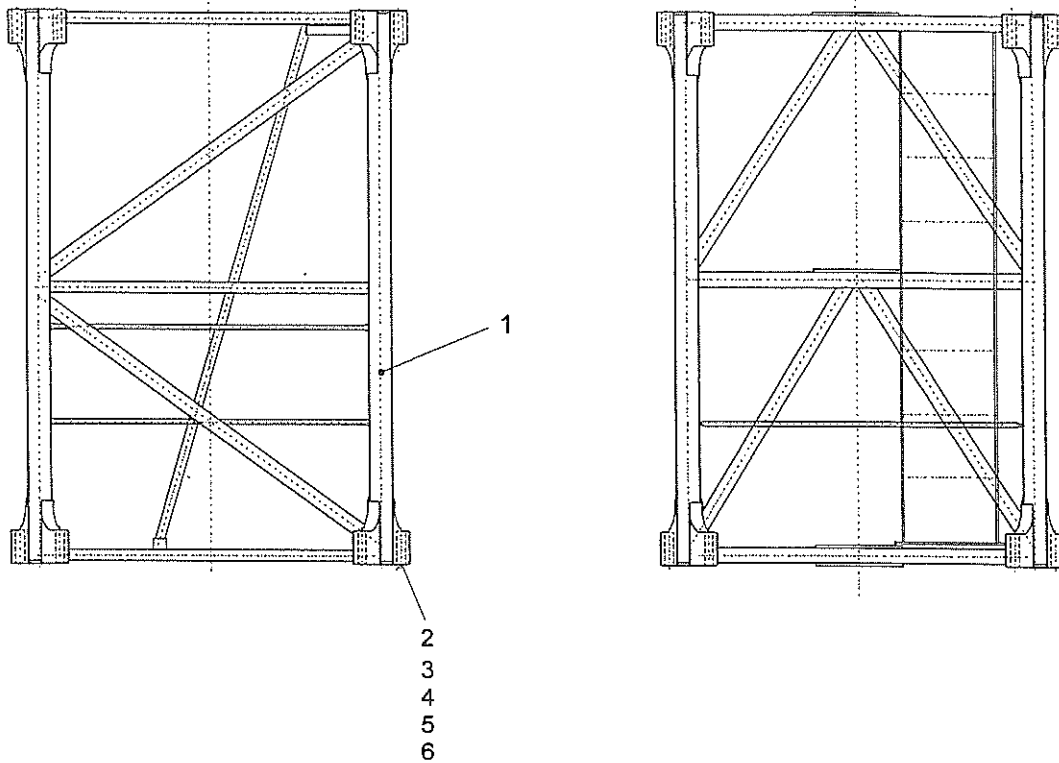

| Teil-Nr. part no. pièce no | Bestell-Nr. order no. no. de comm. | Teilbenennung designation désignation | Anz. qty. nbre | Zeichnungs-Nr. drawing no. plan no. |
|----------------------------------|--|--|----------------------|---|
| 1 | 9571 326 01 | Turmstück tower section / élément de mât | 1 | C 041.002 - 332.111 |
| 2 | 4062 904 01 | Schraube M 36x390 DIN 931-12.9 bolt / boulon | 8 | Liebherr-Norm 31 |
| 3 | 4115 183 01 | Mutter M 36 DIN 934-12 nut / écrou | 8 | Liebherr-Norm 32 |
| 4 | 4215 040 01 | Scheibe 37 DIN 6916 washer / rondelle | 16 | |
| 5 | 9508 128 01 | Distanzhülse spacing jacket / douille d'écartement | 8 | C 010.030 - 331.116 |
| 6 | 7790 140 01 | Schutzkappe EP 800 / M 36 protecting cap / capot de protection | 8 | |