

**Montage: Auslegerabspannung und Anschlagpunkte**

**280 EC-H 12**

Blatt 1 von 4

Alle Maße in mm

Einzelheiten siehe Blatt 4

\*) für Katzfahrwerke **KAW 180 MZ 001**  
**KAW 180 MZ 002**

\*\*\*) für Katzfahrwerk **KAW 180 KX 025**

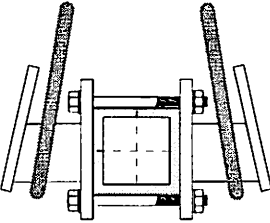
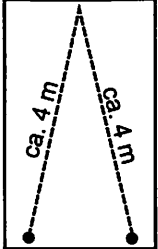

Schwerpunkte durch Verschieben der Halterungen ermitteln und rot makieren !

Zeichnungs-Nr. C 051.001 - 812.700, Bestell-Nr. 9332 193 01

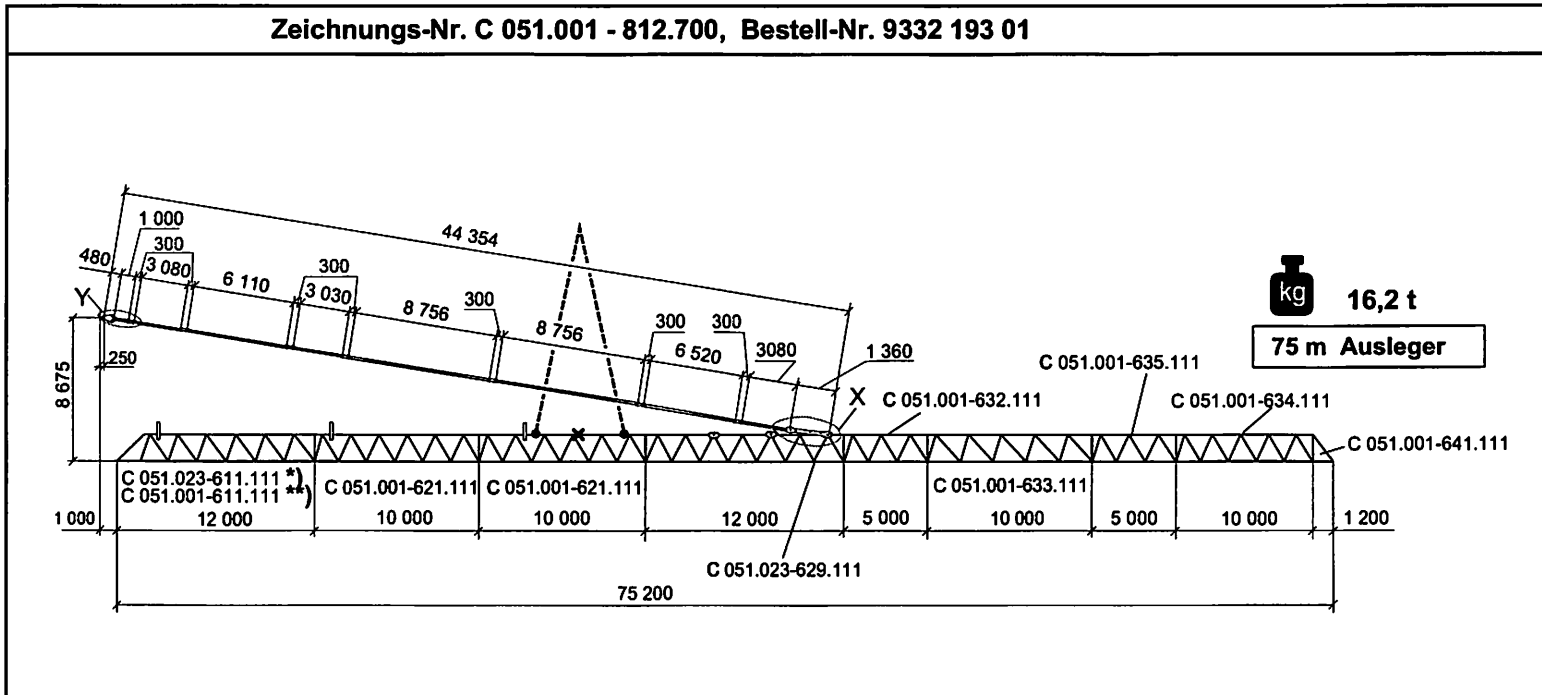

**Montage: Auslegerabspannung und Anschlagpunkte**

**280 EC-H 12**

Blatt 2 von 4  
Alle Maße in mm  
Einzelheiten siehe Blatt 4



Schwerpunkte durch Verschieben der Halterungen ermitteln und rot markieren!

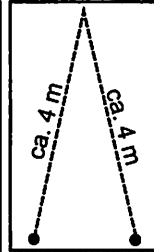
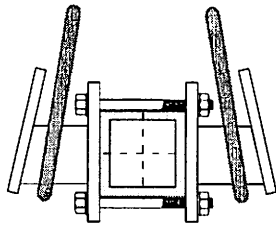

- \*) für Katzfahrwerke **KAW 180 MZ 001**  
**KAW 180 MZ 002**
- \*\*\*) für Katzfahrzeug **KAW 180 KX 025**

**Zeichnungs-Nr. C 051.001 - 812.400, Bestell-Nr. 9581 686 01**

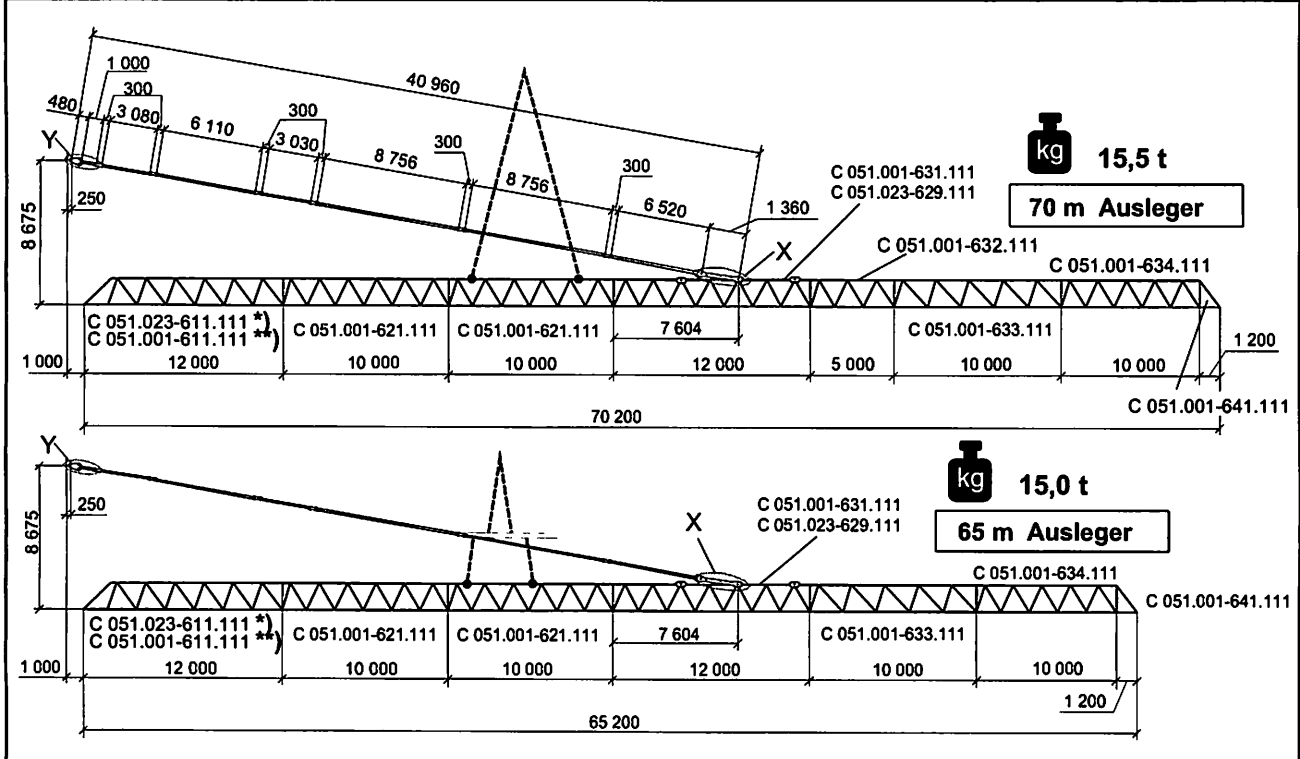

**Zeichnungs-Nr. C 051.001 - 812.300, Bestell-Nr. 9581 684 01**

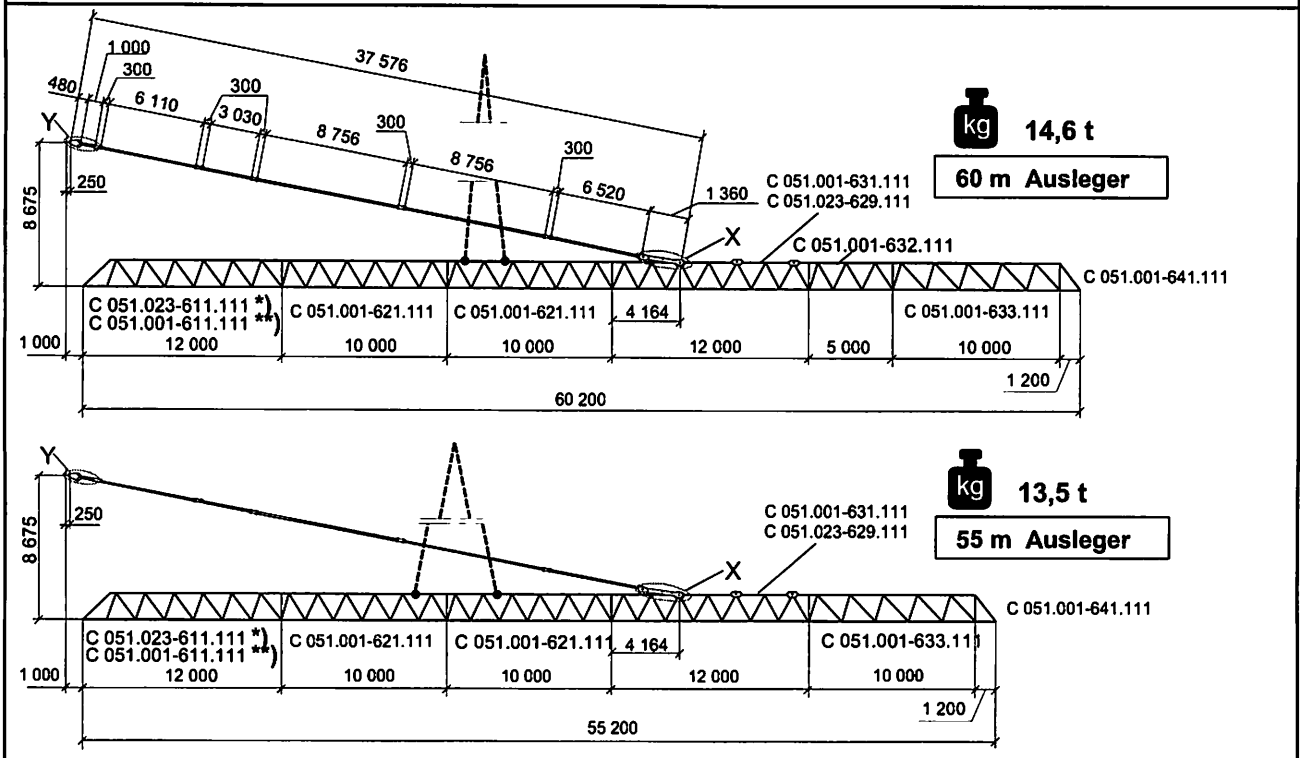

**Montage: Auslegerabspannung und Anschlagpunkte**

280 EC-H 12

Blatt 3 von 4  
 Alle Maße in mm  
 Einzelheiten siehe Blatt 4



Schwerpunkte durch Verschieben der Halterungen ermitteln und rot markieren!

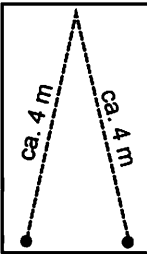
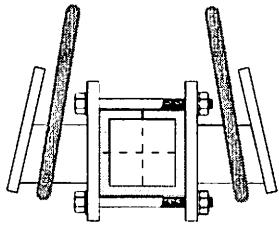

- \*) für Katzfahrwerke **KAW 180 MZ 001**  
**KAW 180 MZ 002**
- \*\*\*) für Katzfahrwerk **KAW 180 KX 025**

Zeichnungs-Nr. C 051.001 - 812.200, Bestell-Nr. 9581 682 01

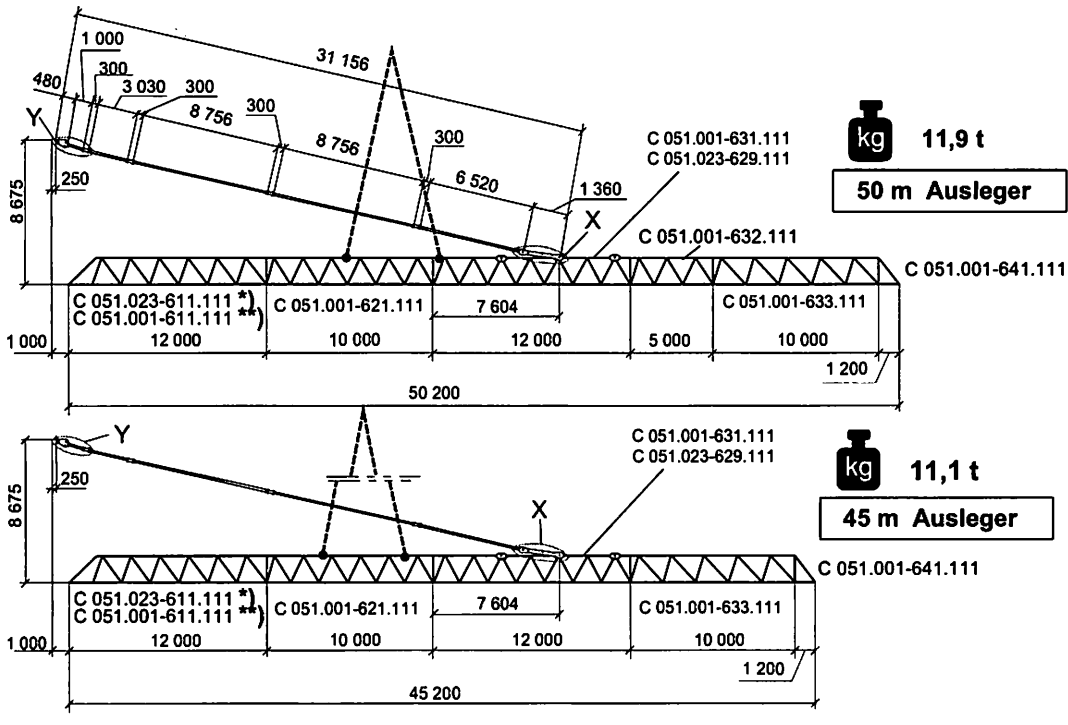

Zeichnungs-Nr. C 051.001 - 812.100, Bestell-Nr. 9581 673 01

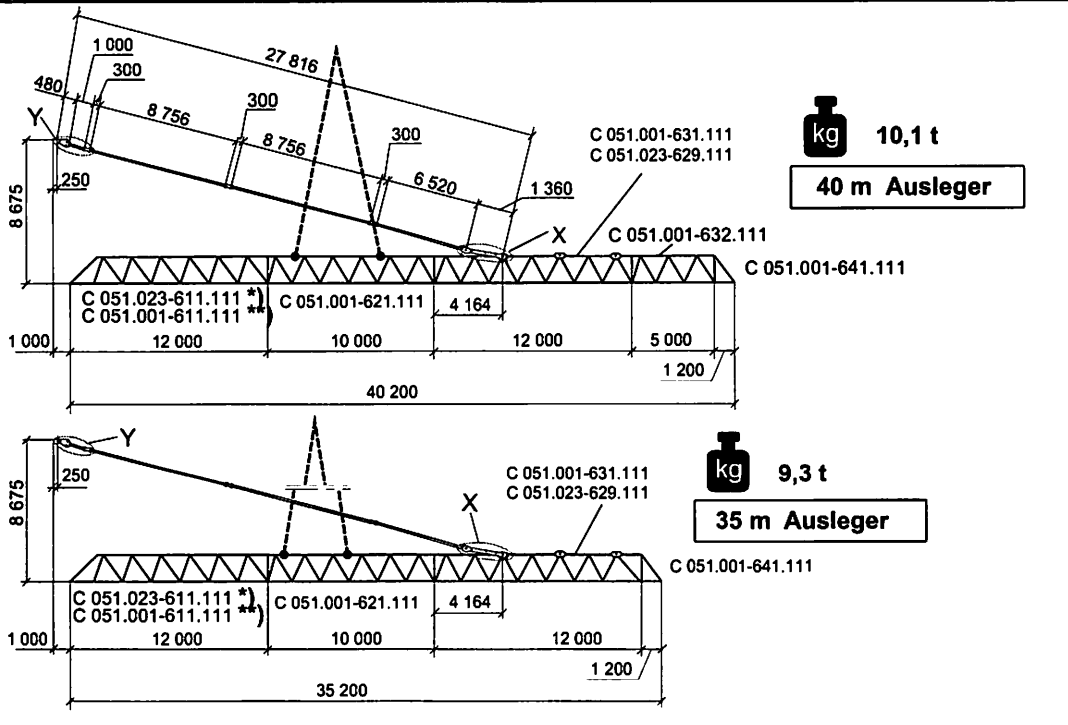

**Montage: Auslegerabspannung**

280 EC-H 12

Blatt 4 von 4

- \*) für Katzfahrwerke KAW 180 MZ 001  
KAW 180 MZ 002
- \*\*\*) für Katzfahrwerk KAW 180 KX 025



Schwerpunkte durch Verschieben der Halterungen ermitteln und rot markieren!

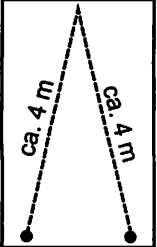
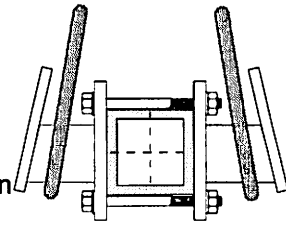

**Sonderausführung: 30 m und 25 m Ausleger**

Alle Maße in mm

Für das Umrüsten auf 30 m bzw. 25 m Ausladung zusätzliche Zugstangen bestellen!

**für 30 m Ausleger:**

1 x Zugstange 2480 → Bestell-Nr. 9581 689 01 (Zeichnungs-Nr. C 051.001 - 812.513).

**für 25 m Ausleger:**

1 x Zugstange 2480 → Bestell-Nr. 9581 689 01 (Zeichnungs-Nr. C 051.001 - 812.513);

1 x Zugstange 5540 → Bestell-Nr. 9581 691 01 (Zeichnungs-Nr. C 051.001 - 812.612).

**Zeichnungs-Nr. C 051.001 - 812.500, Bestell-Nr. 9581 688 01**

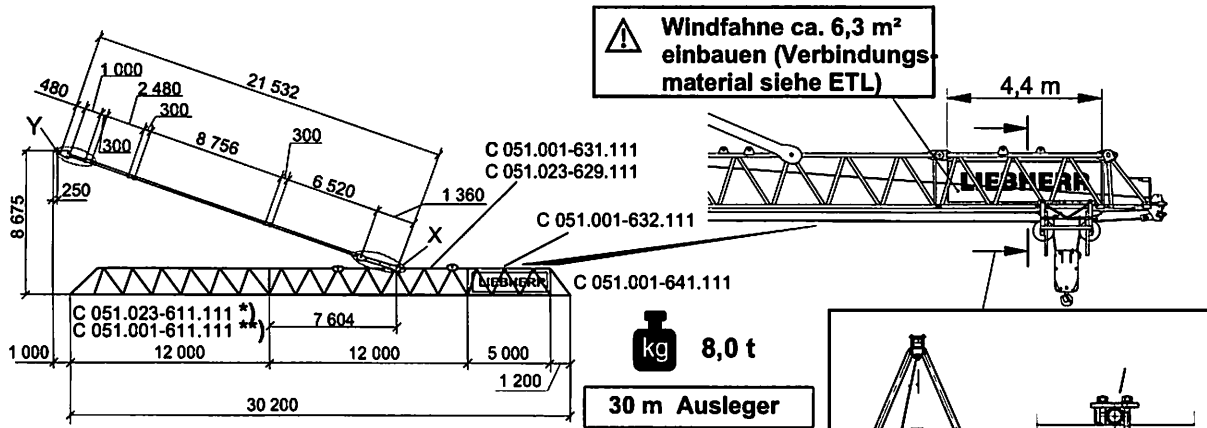

**Zeichnungs-Nr. C 051.001 - 812.600, Bestell-Nr. 9581 690 01**

