

Turmdrehkran

81 K.1

Ersatzteilliste



Werk-Nr. **53 740**

Baujahr **2016**

LIEBHERR

ORIGINALERSATZTEILLISTE
ORIGINAL SPARE PARTS LIST
LISTE DE PIÈCES DE RECHANGE ORIGINALE
LISTA PEZZI DI RICAMBI ORIGINALI
LISTA DE PIEZAS REPUESTOS ORIGINALES
ОДЛИННИК КАТАЛОГ ЗАПЧАСТЕЙ
ORIGINELE ONDERDELENBOEK

Autor: LBC / Technische Dokumentation
Author: LBC / Technical Publication Department
Auteur: LBC / Service Documentation Technique
Autore: LBC / Documentazione tecnica
Autor: LBC / Sección de Documentación Técnica
Автор: LBC / Техническая документаци
Auteur: LBC / afdeling technische documentatie

Ausgabe: 11 / 2016
Issued:
Edition:
Edizione:
Edición:
Издание:
Uitgave:

Hersteller: Liebherr-Werk Biberach GmbH
Manufacturer: Memminger Str. 120
Fabricant: D-88400 Biberach a.d. Riss
Costruttore: ☎ +49 (0) 73 51 41-0
Fabricante: Fax: +49 (0) 73 51 41-22 25
Изготовитель: www.liebherr.com
Producent: E-Mail: info.lbc@liebherr.com

- **Diese Ersatzteilliste entspricht dem Stand zum Zeitpunkt der Auslieferung des Krans**
- This spare parts list corresponds with the status upon delivery of the crane.
- Cette liste de pieces de rechange correspond à l'état lors de la livraison de la grue.
- Questa lista dei pezzi di ricambio corrisponde allo stato alla consegna della gru.
- Esta lista de piezas de repuesto corresponde a la versión en el momento de suministro de la grúa.
- Данный перечень запасных частей соответствует версии оборудования на момент отгрузки крана.
- Deze onderdelnlijst betreft de kraan ten tijde van levering.

Erklärung zur Ersatzteilliste

Explanation of spare-parts list

Explication de la liste de pièces de rechange

Spiegazione lista pezzi di ricambio

Explicaciones sobre la lista de piezas de repuestos

Пояснение для ведомости запасных деталей

Verklaring voor de lijst van reserveonderdelen

Beispiel für eine Ersatzteilbestellung:

Example for a spare parts order:

Exemple d'une commande de pièces de rechange :

Esempio di commissione per pezzi di ricambio

Ejemplo de pedido para piezas de repuestos

Пример заказа запасной детали

Voorbeeld voor het bestellen van vervangende onderdelen:

Kranform: 132 EC-H 8 LITRONIC

Model

Modèle

Tipo di gru

Tipo grúa

Тип крана

Model kraan:

Werk-Nr.:

Serial No.

N° de série

Numero di serie

Número de serie

Заводской номер

Serie-nr.

Baujahr:

Year of construction

Année de construction

Anno di costruzione

Año de construcción

Год изготовления

Bouwjaar

Bestell-Nr.

Order No.

N° de commande

Numero di ordinazione

Número de pedido

Заказной номер

Bestel-nr.

Bezeichnung

Designation

Désignation

Denominazione

Denominación

Наименование

Naam

Menge

Quantity

Quantité

Quantità

Cantidad

Количество

Aantal

9700 032 01

Drehbühne

Slewing platform

Plate-forme tournante

Piattaforma girevole

Plataforma de giro

Платформа поворотная

Cabinestuk

1

9699 981 01

Grundrahmen

Base frame

Cadre de base

Telaio di base

Soporte básico

Рама основная

Basisframe

1

Aufbau der Ersatzteilliste:

Layout of the spare-parts list

Constitution de la liste de pièces de rechange

Disposizione della lista pezzi di ricambio

Composición de la lista de piezas de repuestos

Составные части ведомости запасных деталей

Opbouw van de lijst met vervangende onderdelen:

Pos.	Item	Quantity	Description	Bezeichnung	Serie
2	970003201	1	SLEWING PLATFORM [Symbol] 6	DREHBUEHNE	
3	969998101	1	BASE FRAME	GRUNDRAHMEN	
4	968055601	1	CABIN [Symbol] 10	KABINE	
5	970138501	1	ERECTION FRAME [Symbol] 24	A-BOCK	

Die mit « [Symbol] 6 » gekennzeichneten Teile sind Baugruppen, deren Einzelteile auf der angegebenen Seite (hier im Beispiel die Seite 6) aufgeführt werden.

Parts indicated with « [Symbol] 6 » are assemblies for which the individual parts are listed on the page specified (shown in the example as page 6).

Les pièces marquées de « [Symbol] 6 » sont des ensembles dont les pièces détachées figurent sur la page indiquée (à savoir à la page 6 pour cet exemple).

« [Symbol] 6 » i pezzi contrassegnati con « [Symbol] 6 » sono unità di montaggio i cui pezzi singoli sono riportati sulla pagina indicata (qui come esempio la pagina 6).

Los componentes indicados con un « [Symbol] 6 » son componentes constructivos cuyas partes individuales se indican en la página respectiva (en este ejemplo, en la pág. 6).

Детали, обозначенные символом « [Symbol] 6 », являются сборочными группами, составные части которых приведены на соответствующей странице (здесь в настоящем примере см. стр. 6).

De met « [Symbol] 6 » aangeduide onderdelen zijn modules, waarvan de afzonderlijke onderdelen op de aangegeven pagina vermeld worden (hier in het voorbeeld pagina 6).

Pos.	Item	Quantity	Description	Bezeichnung	Serie
131	974422301	2	BUTT STRAP 6X35X90	LASCHE	
132	4065164	2	HEX HEAD SCREW ISO 4017 M10X25 8.8	SECHSKANTSCHRAUBE	20050721-

In der Spalte « Serie » ist das Datum vermerkt, ab wann das Teil in dieser Baugruppe verbaut wurde. (Beispiel « 20050721- » entspricht 21.07.2005)

In the « Series » column, the date on which the part was first installed in this assembly is recorded. (Example « 20050721- » corresponds to 21 July, 2005)

La colonne « Série » contient la date à laquelle la pièce a été montée pour la première fois dans cet ensemble. (Exemple « 20050721- » correspond au 21.07.2005)

Nella colonna « Serie » è indicata la data a partire da quando il pezzo è stato montato in questa unità di montaggio. (Esempio « 20050721- » corrisponde a 21.07.2005)

En la columna «Serie», se muestra la fecha a partir de la cual el repuesto se reemplazó en este componente constructivo. (Ejemplo « 20050721- » significa 21.07.2005)

В графе «Серие» занесена дата когда эта деталь была встроена в сборочную группу (например „20050721-“, соответствующем 21.07.2005)

In de kolom «Serie» is de datum aangegeven, waarop het onderdeel in deze module is gezet (voorbeeld « 20050721- » staat voor 21.07.2005).

bestellen van vervangende onderdelen

Kranform:	Werk-Nr.:	Baujahr:	Kunde-Nr.:
Model	Serial No.	Year of construction	Customer No.
Modèle	N° de série	Année de construction	N° de client
Tipo di gru	Numero di serie	Anno di costruzione	Numero di cliente
Tipo grúa	Número de serie	Año de construcción	Número de cliente
Тип крана	Заводской номер	Год изготовления	Номер клиента
Model kraan	Serie-nr.	Bouwjaar	Klant-nr.

[illegible]

Pos.	Artikel	Menge	Bezeichnung	Description	Serie
10	934493601	1	GRUNDAUSFUEHRUNG ⇒ <input type="checkbox"/> 6	BASIC VERSION	
20	934330901	1	STEUERPULT ⇒ <input type="checkbox"/> 185	CONTROL CONSOLE	
30	934495401	1	BESCHILDERUNG ⇒ <input type="checkbox"/> 186	SIGNS	
40	934329801	1	DREHBUEHNENVERLAENGERUNG ⇒ <input type="checkbox"/> 190	SLEWING PLATFORM EXTENS	
50	934494901	1	ABSTUETZEINRICHTUNG ⇒ <input type="checkbox"/> 192	SUPPORTING EQUIPMENT	
60	934493701	1	AUSLEGERVERLAENGERUNG ⇒ <input type="checkbox"/> 199	BOOM EXTENSION	
70	934493801	1	AUSLEGERVERLAENGERUNG ⇒ <input type="checkbox"/> 204	BOOM EXTENSION	
80	934493901	1	AUSLEGERVERLAENGERUNG ⇒ <input type="checkbox"/> 206	BOOM EXTENSION	
90	934494001	1	AUSLEGERVERLAENGERUNG ⇒ <input type="checkbox"/> 208	BOOM EXTENSION	
100	934495201	1	SEILROLLENLAGERUNG ⇒ <input type="checkbox"/> 210	ROPE PULLEY MOUNTING	
110	934498001	1	TURMSTUECK ⇒ <input type="checkbox"/> 212	TOWER SECTION	
120	939538301	1	EINHAENGEPODEST ⇒ <input type="checkbox"/> 220	ATTACHMENT PLATFORM	
130	934499701	1	HUBSEIL	HOIST ROPE	
140	934083901	1	LICHTTRANSFORMATOR 4,7kVA ⇒ <input type="checkbox"/> 221	LIGHTING TRANSFORMER	
150	934331401	1	WINDMESS-UND WINDWARNANLAGE ⇒ <input type="checkbox"/> 223	WIND WARNING UNIT	
160	934331201	1	ARBEITSBEREICHSBEGRENZUNG ABB ⇒ <input type="checkbox"/> 228	EL.OPERATING-RANGE LIMIT.	
170	934608201	1	BALLASTVERSpannung ⇒ <input type="checkbox"/> 230	BALLAST CLAMPING	
180	934339101	1	ZENTRALSCHMIERANLAGE ⇒ <input type="checkbox"/> 232	CENTRAL LUBRICATING SYSTE	
190	934332201	1	VERBINDUNGSELEMENT ⇒ <input type="checkbox"/> 235	CONNECTING ELEMENT	

3.11.2016

LIEBHERR

ERSATZTEILKATALOG
SPARE PARTS CATALOG
ERSATZTEILKATALOG 81 K.1
SPARE PARTS CATALOG 81 K.1

☐ 5

95 50 997 01

OHNE BILD

WITHOUT ILLUSTRATION

SANS PLANCHE

Pos.	Artikel	Menge	Bezeichnung	Description	Serie
20	90047869	1	UNTERWAGEN ⇒ <input type="checkbox"/> 10	UNDERCARRIAGE	
30	90013110	1	KUGELDREHVERBINDUNG ⇒ <input type="checkbox"/> 12	BALL SLEWING RING	
40	90048245	1	DREHBUEHNE ⇒ <input type="checkbox"/> 15	SLEWING PLATFORM	
50	90047892	1	TURMUNTERTEIL ⇒ <input type="checkbox"/> 29	TOWER LOWER SECTION	-20170217
60	90043511	1	TURMOBERTEIL ⇒ <input type="checkbox"/> 41	TOWER UPPER SECTION	
80	90046987	1	MONTAGESTUETZE ⇒ <input type="checkbox"/> 45	ASSEMBLY SUPPORT	
90	90043830	1	AUSLEGERANLENKSTUECK ⇒ <input type="checkbox"/> 47	JIB PIVOTING SECTION	
100	90043840	1	AUSLEGERMITTELSTUECK ⇒ <input type="checkbox"/> 59	JIB CENTER SECTION	
110	90044077	1	ABSPANNSTUETZE ⇒ <input type="checkbox"/> 63	GUY SUPPORT	
120	90044936	1	ABSPANNSTUETZE ⇒ <input type="checkbox"/> 64	GUY SUPPORT	
130	90011182	1	ABSPANNLASCHE ⇒ <input type="checkbox"/> 65	GUY SHACKLE	
140	90045090	1	MITTELSTUETZE ⇒ <input type="checkbox"/> 66	CENTER SUPPORT	
150	90046811	1	ABSPANNUNG ⇒ <input type="checkbox"/> 67	GUY	

3.11.2016
100000

LIEBHERR

ERSATZTEILKATALOG
SPARE PARTS CATALOG
GRUNDAUSFUEHRUNG
BASIC VERSION

☐ 6 (1/4)

93 44 936 01

OHNE BILD
WITHOUT ILLUSTRATION
SANS PLANCHE

Pos.	Artikel	Menge	Bezeichnung	Description	Serie
160	90010284	1	ABSPANNUNG ⇒ □ 68	GUY	
170	90046787	1	ABSPANNUNG ⇒ □ 70	GUY	
180	90051427	1	VERBINDUNGSLASCHE ⇒ □ 71	CONNECTING LINK	20160606-
185	90051442	1	LASCHE	BUTT STRAP	20160606-
190	90015634	1	VERBINDUNGSLASCHE ⇒ □ 72	CONNECTING LINK	
200	90048373	1	ABSPANNLASCHE ⇒ □ 73	GUY SHACKLE	
210	90048394	1	ABSPANNLASCHE ⇒ □ 74	GUY SHACKLE	
220	90012264	1	DRALLFAENGER ⇒ □ 75	TWIST COMPENSATOR	
230	90008905	1	UMLENKSTATION ⇒ □ 76	DEFLECTION STATION	
240	90036195	1	LAUFKATZE ⇒ □ 80	TROLLEY	
250	90036285	1	UNTERFLASCHE ⇒ □ 87	BOTTOM HOOK BLOCK	
260	90030273	1	DREHWERK ⇒ □ 90	SLEWING GEAR	
270	90206671	1	WINDWERK 4320X186X15kW ⇒ □ 105	WINCH	

3.11.2016
100000

LIEBHERR

ERSATZTEILKATALOG
SPARE PARTS CATALOG
GRUNDAUSFUEHRUNG
BASIC VERSION

□ 7 (2/4)

93 44 936 01

OHNE BILD

WITHOUT ILLUSTRATION

SANS PLANCHE

Pos.	Artikel	Menge	Bezeichnung	Description	Serie
280	90206491	1	MONTAGEWINDE 6280X94X8,5kW ⇒ <input type="checkbox"/> 116	ERECTING WINCH	
290	90213126	1	HILFSANTRIEB ⇒ <input type="checkbox"/> 127	AUXILIARY DRIVE	
300	90212855	1	KATZFAHRWERK ⇒ <input type="checkbox"/> 138	TROLLEY TRAVEL GEAR	
310	90048242	1	SEILLISTE	ROPE LIST	
320	90048243	1	WARN- UND HINWEISSCHILDER ⇒ <input type="checkbox"/> 146	WARNING AND INSTR.PLATE	
340	90019537	1	WERKZEUGSATZ ⇒ <input type="checkbox"/> 148	TOOL KIT	
350	90048023	1	E-INST. DREHBUEHNE ⇒ <input type="checkbox"/> 151	EL.INST. SLEWING PLATFORM	
360	90048006	1	E-INST. TURM ⇒ <input type="checkbox"/> 160	ELECTRIC INSTALLATION TO	
370	90047962	1	E-INST. AUSLEGER ⇒ <input type="checkbox"/> 166	ELECTRIC INSTALLATION JIB	
380	934496601	1	FUNKFERNSTEUERUNG ⇒ <input type="checkbox"/> 174	RADIO REMOTE CONTROL	20151112-
390	90213137	1	SCHALTSCHRANK 400-440V 50Hz/60Hz ⇒ <input type="checkbox"/> 175	SWITCH CABINET	
391	90015384	1	TUER ⇒ <input type="checkbox"/> 180	DOOR	
400	90012833	1	SCHALTSCHRANK S5 ⇒ <input type="checkbox"/> 182	SWITCH CABINET	

3.11.2016
100000

LIEBHERR

ERSATZTEILKATALOG
SPARE PARTS CATALOG
GRUNDAUSFUEHRUNG
BASIC VERSION

☐ 8 (3/4)

93 44 936 01

OHNE BILD
WITHOUT ILLUSTRATION
SANS PLANCHE

Pos.	Artikel	Menge	Bezeichnung	Description	Serie
401	90016308	1	TUER ⇒  184	DOOR	20160927-
500	801114101	1	KISTE	BOX	
9999	980850001	1	WELTHERSTELLERNUMMER		

3.11.2016
100000

LIEBHERR

ERSATZTEILKATALOG
SPARE PARTS CATALOG
GRUNDAUSFUEHRUNG
BASIC VERSION

 9 (4/4)

93 44 936 01

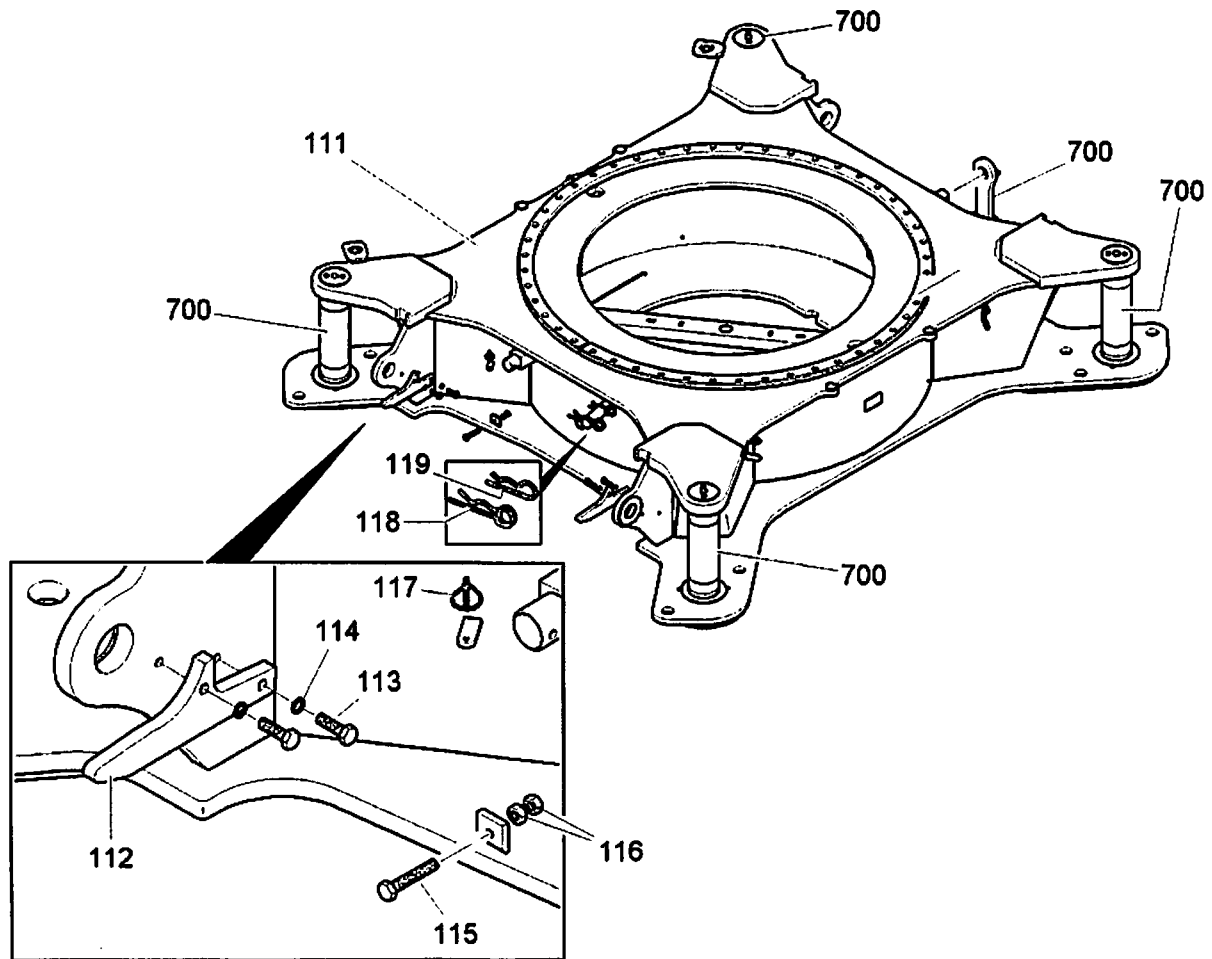

A 120.030 - 311.000 (1.0)

312290

Pos.	Artikel	Menge	Bezeichnung	Description	Serie
111	90047695	1	UNTERWAGEN	UNDERCARRIAGE	
112	938572601	2	BLECH 18X92X288	PLATE	
113	4600366	4	SECHSKANTSCHRAUBE ISO 4017 M12X40 10.9	HEX SCREW	
114	423911201	4	SICHERUNGSSCHEIBE VS 12	LOCK WASHER	
115	406702301	1	SECHSKANTSCHRAUBE ISO 4017 M12X70 MS	HEX SCREW	
116	411550901	2	SECHSKANTMUTTER M12	HEX NUT	
117	433113501	2	SICHERHEITSKLAPPSTECKER	SAFETY PLUG W HINGE-LID	20160311-
118	433102701	2	FEDERSTECKER	SPRING PLUG	20160919-
119	433101301	1	FEDERSTECKER	SPRING PLUG	
700	90047866	1	VERBINDUNGSMATERIAL	FASTENERS	
			⇒ 11		

3.11.2016
312290

LIEBHERR

ERSATZTEILKATALOG
SPARE PARTS CATALOG
UNTERWAGEN
UNDERCARRIAGE

10

90 04 786 9

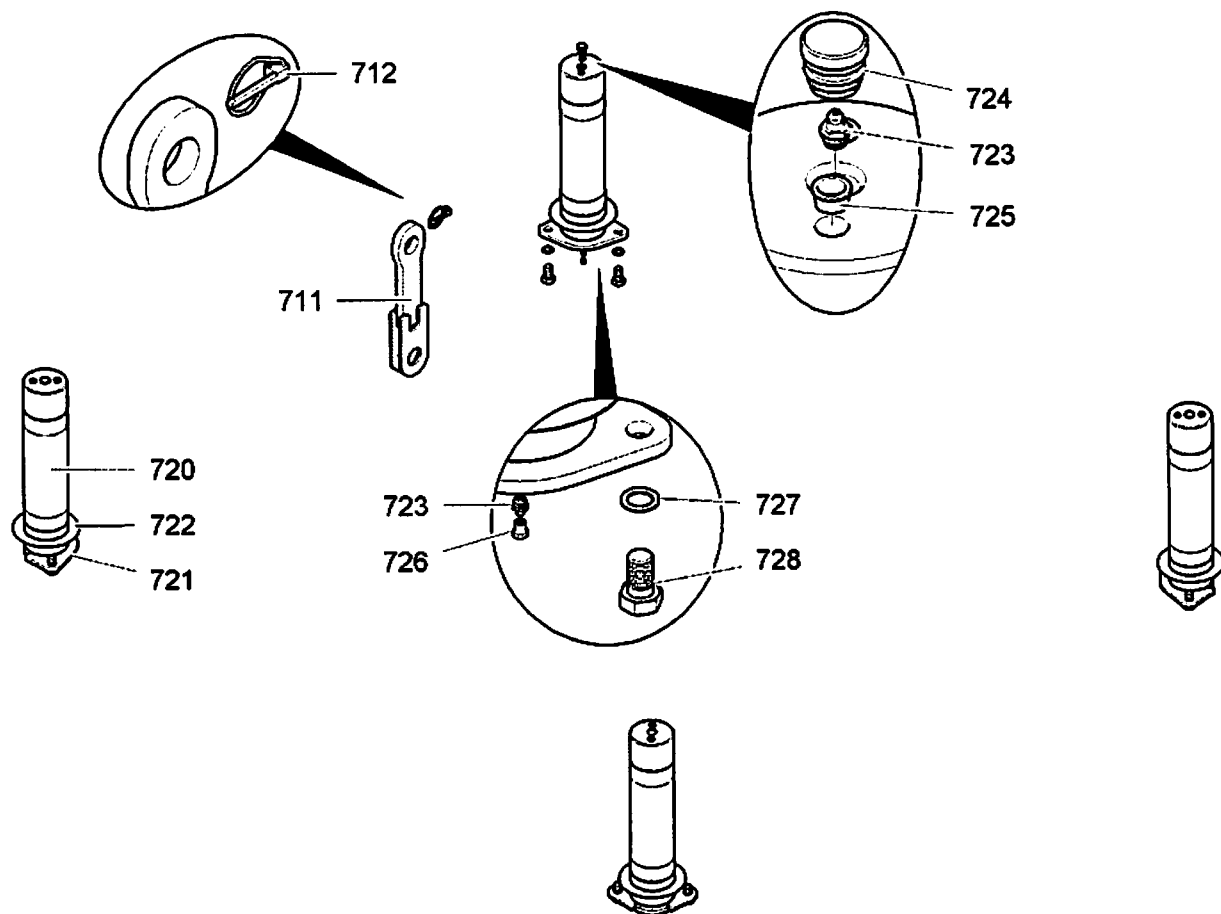

A 120.030 - 311.700 (1.0)

312291

Pos.	Artikel	Menge	Bezeichnung	Description	Serie
711	90011417	1	VERBINDUNGSLASCHE	CONNECTING LINK	
712	433112201	1	SICHERHEITSKLAPPSTECKER	SAFETY PLUG W HINGE-LID	
720	90050307	4	ACHSE 120X554	AXLE	
721	90047868	4	ACHSHALTER	AXLE HOLDER	
722	932050901	4	SCHEIBE	WASHER	
723	7743242	8	KEGELSCHMIERNIPPEL DIN 71412 A M10x1	HYDRAULIC-TYPE LUBRICAT.NI	
724	10181004	4	VERSCHLUSSSTOPFEN GPN 320/GL22_1_2	BLANKING PLUG	20161020-
725	779009501	8	KEGELSTOPFEN	CONICAL PLUG	
726	789000701	4	SCHUTZKAPPE GPN 985	PROTECTING CAP	
727	423912001	8	SICHERUNGSSCHEIBE VS 20	LOCK WASHER	
728	4600173	8	SECHSKANTSCHRAUBE ISO 4017 M20X35 8.8 A3	HEX SCREW	

3.11.2016
312291

LIEBHERR

ERSATZTEILKATALOG
SPARE PARTS CATALOG
VERBINDUNGSMATERIAL
FASTENERS

☐ 11

90 04 786 6

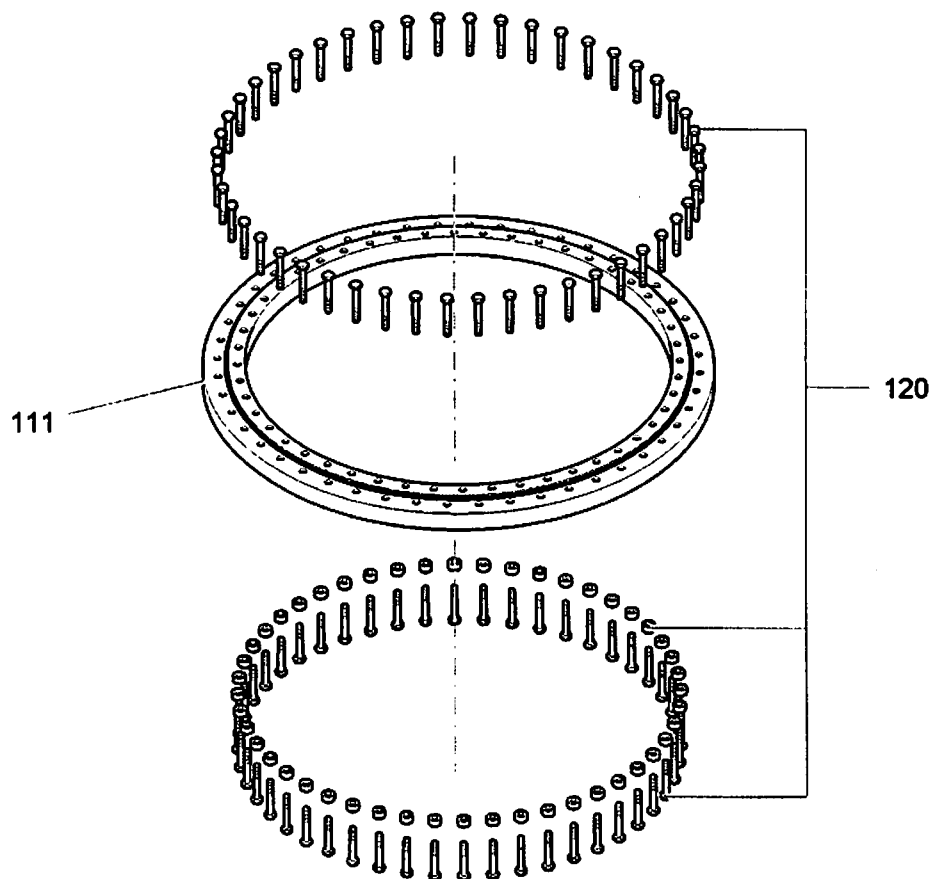

A 120.000 - 351.000

307481

Pos.	Artikel	Menge	Bezeichnung	Description	Serie
111	90012029	1	KUGELDREHVERBINDUNG ⇒  13	BALL SLEWING RING	
120	90013920	1	VERBINDUNGSMATERIAL ⇒  14	FASTENERS	

3.11.2016
307481

LIEBHERR

ERSATZTEILKATALOG
SPARE PARTS CATALOG
KUGELDREHVERBINDUNG
BALL SLEWING RING

 12

90 01 311 0

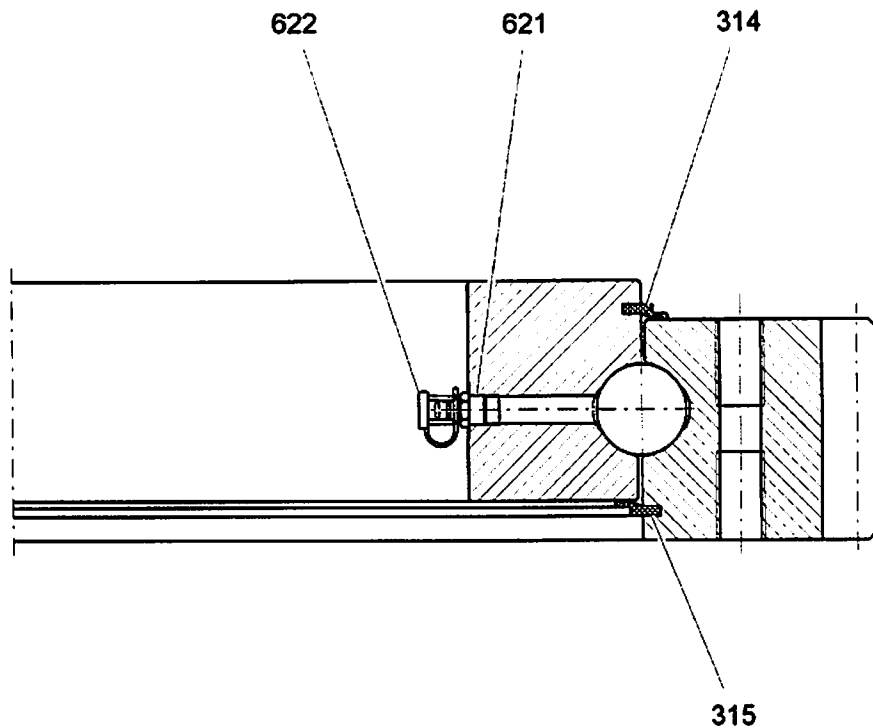

KUD 100 VA 001 - 000 (0.1)

307482

Pos.	Artikel	Menge	Bezeichnung	Description	Serie
314	262183001	4.882m	-DICHTPROFIL	-SEALING PROFILE	20160118-
315	262183001	4.884m	-DICHTPROFIL	-SEALING PROFILE	
621	7743242	2	KEGELSCHMIERNIPPEL DIN 71412 A M10x1	HYDRAULIC-TYPE LUBRICAT.NI	
622	779013014	2	SCHUTZKAPPE GPN985 FORM B	PROTECTING CAP	

3.11.2016
307482

LIEBHERR

ERSATZTEILKATALOG
SPARE PARTS CATALOG
KUGELDREHVERBINDUNG
BALL SLEWING RING

13

90 01 202 9

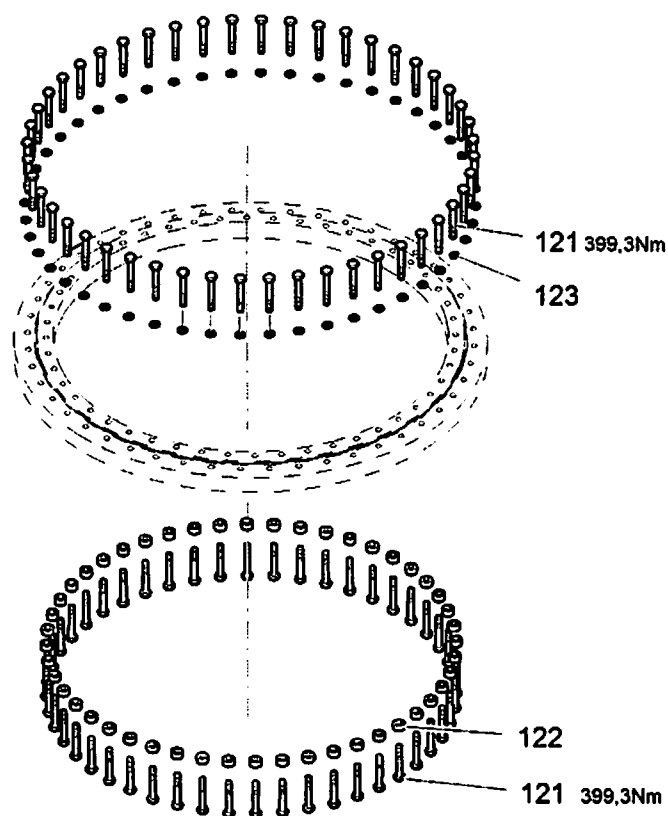

A 120.000 - 351.120 (1.0)

307483

Pos.	Artikel	Menge	Bezeichnung	Description	Serie
121	10102111	96	SECHSKANTSCHRAUBE ISO 4014 M20X130 10.9	HEX SCREW	
122	947547901	48	DISTANZRING 21/41X10	DISTANCE RING	
123	9918229	48	SCHEIBE 20,5/34X5	WASHER	20130131-

3.11.2016
307483

LIEBHERR

ERSATZTEILKATALOG
SPARE PARTS CATALOG
VERBINDUNGSMATERIAL
FASTENERS

☐ 14

90 01 392 0

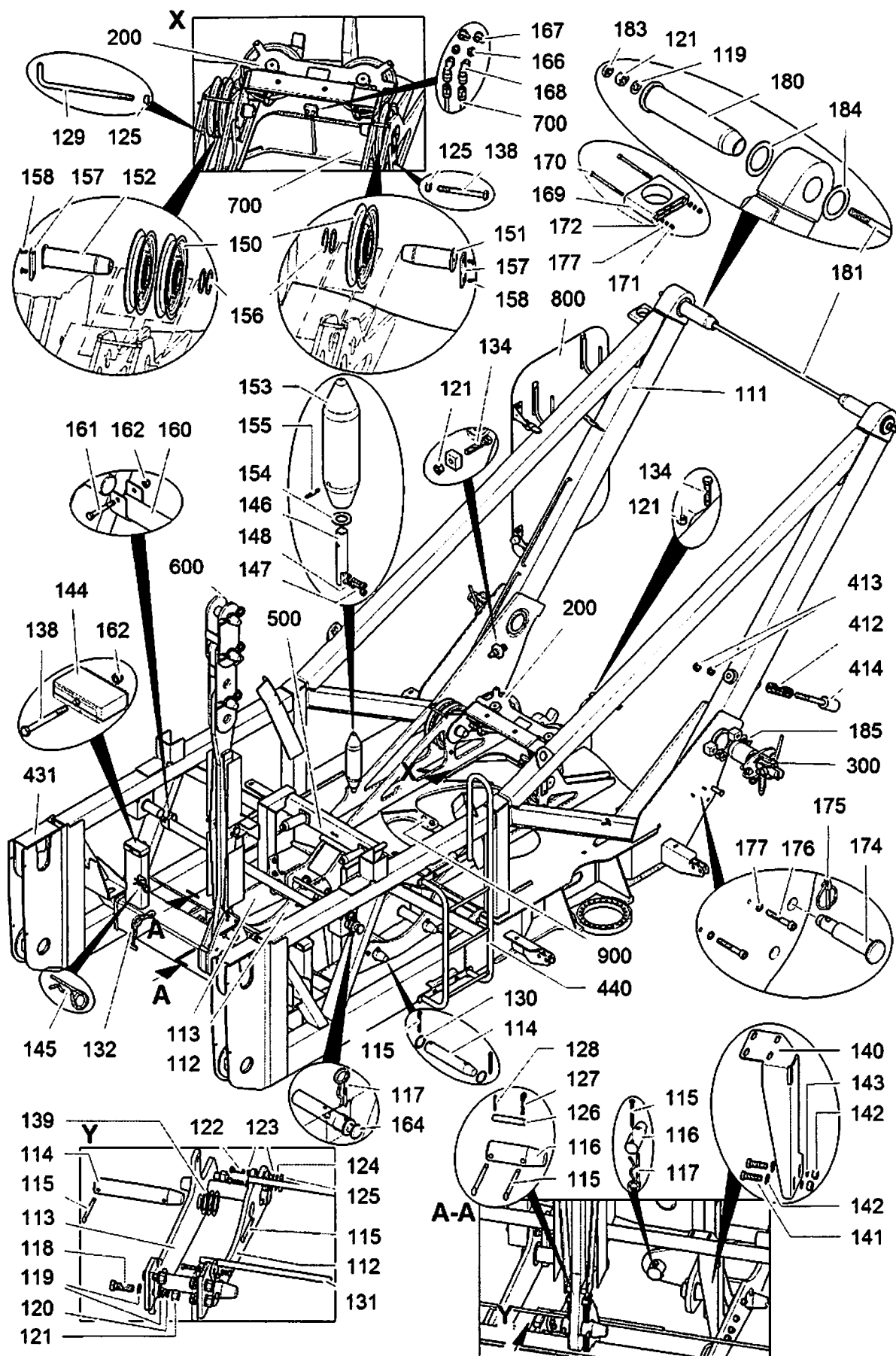

A 120.030 - 411.000

312309

3.11.2016
312309

LIEBHERR

ERSATZTEILKATALOG
SPARE PARTS CATALOG
DREHBUEHNE
SLEWING PLATFORM

15 (1/3)

90 04 824 5

Pos.	Artikel	Menge	Bezeichnung	Description	Serie
111	90048330	1	DREHBUEHNE	SLEWING PLATFORM	
112	90013606	1	BLECH 15X250X843	PLATE	
113	90013683	1	BLECH 15X301X843	PLATE	
114	971013101	5	BOLZEN LN 17 200 50X290X220	PIN	
115	10180374	13	SPLINT	SPLIT PIN	20160912-
116	971013901	2	BOLZEN LN 17 200 50X150X85	PIN	
117	433102701	3	FEDERSTECKER	SPRING PLUG	
118	406521101	6	SECHSKANTSCHRAUBE ISO 4017 M20X60 8.8 A3	HEX SCREW	
119	420002101	10	SCHEIBE 20 200HV	WASHER	
120	423912001	6	SICHERUNGSSCHEIBE VS 20	LOCK WASHER	
121	411505201	11	SECHSKANTMUTTER M20	HEX NUT	
122	4600122	4	SECHSKANTSCHRAUBE ISO 4017 M10X40 8.8 A3	HEX SCREW	
123	420001301	8	SCHEIBE 10 200HV	WASHER	
124	423911001	4	SICHERUNGSSCHEIBE VS 10	LOCK WASHER	
125	411504701	6	SECHSKANTMUTTER M10	HEX NUT	
126	997498301	1	BOLZEN LN 16 200 15X85X75	PIN	
127	433101001	1	FEDERSTECKER	SPRING PLUG	
128	10180352	1	SPLINT	SPLIT PIN	20160912-
129	90013986	1	BUEGEL	BRACKET	
130	944107211	4	SCHEIBE 50,5X60X2	WASHER	
131	90013689	2	SEILSCHUTZ	ROPE GUARD	
132	10173731	2	GUMMILASCHE	RUBBER BRACKET	
134	406521901	3	SECHSKANTSCHRAUBE ISO 4017 M20X100 8.8	HEX SCREW	
136	411504801	2	SECHSKANTMUTTER M12	HEX NUT	
138	4000489	3	SECHSKANTSCHRAUBE ISO 4014 M10X100 8.8	HEX SCREW	
139	938922301	6	DISTANZSCHEIBE 55X80X1,5	DISTANCE WASHER	
140	90013708	1	BLECH 4X223X492	PLATE	
141	4900100	2	SECHSKANTSCHRAUBE ISO 4017 M12X40 8.8 A3	HEX SCREW	
142	420001601	2	SCHEIBE 12 200HV	WASHER	
143	423911201	2	SICHERUNGSSCHEIBE VS 12	LOCK WASHER	
144	90027197	2	AUFLAGE	SUPPORT	
145	433100201	1	FEDERSTECKER	SPRING PLUG	
146	90050365	1	BOLZEN 25X145	PIN	20160311-
147	4901162	2	ZYLINDERSCHRAUBE ISO 4762 M8X30 8.8 A2C	SOCKET HEAD SCREW	20160311-
148	423910801	2	SICHERUNGSSCHEIBE 8,4/13X1,7 VS 8	LOCK WASHER	20160311-
150	991096601	3	SEILROLLE ⇨ □ 18	ROPE PULLEY	
151	90013732	1	BOLZEN 55X155X110	PIN	
152	90013733	1	BOLZEN	PIN	
153	90013739	1	ROLLE	ROLLER	
154	421500401	1	SCHEIBE 25 295-350HV	WASHER	
155	432006501	1	SPANNSTIFT 6	DOWEL PIN	
156	991089701	4	DISTANZRING 55,5/70X7,25	DISTANCE RING	
157	997041101	2	ACHSHALTER	AXLE HOLDER	
158	4001205	4	SENKSCHRAUBE DIN 7991 M8X16 8.8 A2C	COUNTERSUNK SCREW	
160	90013743	1	ROHR	TUBE	
161	4900813	2	SECHSKANTSCHRAUBE ISO 4014 M10X75 8.8 A3	HEX SCREW	
162	413412701	4	SECHSKANTMUTTER M10	HEX NUT	
164	90013748	2	BOLZEN	PIN	
166	7743242	2	KEGELSCHMIERNIPPEL DIN 71412 A M10x1	HYDRAULIC-TYPE LUBRICAT.NI	
167	779013014	2	SCHUTZKAPPE GPN985 FORM B	PROTECTING CAP	
168	475551001	2	VERSCHRAUBUNG WEDK 6 M10X1	FLANGE JOINT	
169	602077001	1	KLEMMHAELFTE DIN 3015-1 L 7 G 70	CLAMP-HALF	20160311-
171	411507301	2	SECHSKANTMUTTER M6	HEX NUT	20160311-
172	420000901	2	SCHEIBE 6 200HV	WASHER	20160311-
174	90015649	1	BOLZEN 30X100	PIN	
175	433113501	1	SICHERHEITSKLAPPSTECKER	SAFETY PLUG W HINGE-LID	
176	4042106	2	ZYLINDERSCHRAUBE ISO 4762 M6X30 8.8 A2C	SOCKET HEAD SCREW	20160311-
177	423910601	4	SICHERUNGSSCHEIBE VS 6	LOCK WASHER	20160311-
180	949120101	2	BOLZEN 70X340	PIN	

3.11.2016

ERSATZTEILKATALOG
SPARE PARTS CATALOG
DREHBUEHNE
SLEWING PLATFORM

□ 16 (2/3)

LIEBHERR

90 04 824 5

Pos.	Artikel	Menge	Bezeichnung	Description	Serie
181	949120201	1	GEWINDESTANGE M20X1710/75	THREADED ROD	
183	411700801	2	SECHSKANTMUTTER M20	HEX NUT	
184	969638901	4	DISTANZSCHEIBE	DISTANCE WASHER	
185	949319301	8	SCHEIBE 20,5/50X14,75	WASHER	20160223-
200	90051478	1	SEILFLASCHE	PULLEY BLOCK	20160614-
300	90013803	2	VERRIEGELUNG ⇒ <input type="checkbox"/> 19	LOCKING	
412	10173573	1	DRUCKFEDER ISO 10243 X203	PRESSURE SPRING	
413	411701001	2	SECHSKANTMUTTER M24	HEX NUT	
414	90023694	1	ANSCHLAGBOLZEN	LIMIT STOP BOLT	
431	90013830	2	AUFLAGE	SUPPORT	
440	90020044	1	LEITER ⇒ <input type="checkbox"/> 21	LADDER	20160923-
500	90051530	1	SEILFUEHRUNG ⇒ <input type="checkbox"/> 22	ROPE GUIDE	20160614-
600	90044590	1	UEBERLASTSICHERUNG ⇒ <input type="checkbox"/> 23	OVERLOAD PROTECTION	
700	949111001	1	SCHMIERLEITUNGEN ⇒ <input type="checkbox"/> 25	LUBRICATION PIPES	20151026-
800	90021839	1	ABDECKUNG ⇒ <input type="checkbox"/> 26	COVER	
900	90033137	1	MITNEHMER ⇒ <input type="checkbox"/> 27	DRIVER	

3.11.2016

LIEBHERR

ERSATZTEILKATALOG
SPARE PARTS CATALOG
DREHBUEHNE
SLEWING PLATFORM

☐ 17 (3/3)

90 04 824 5

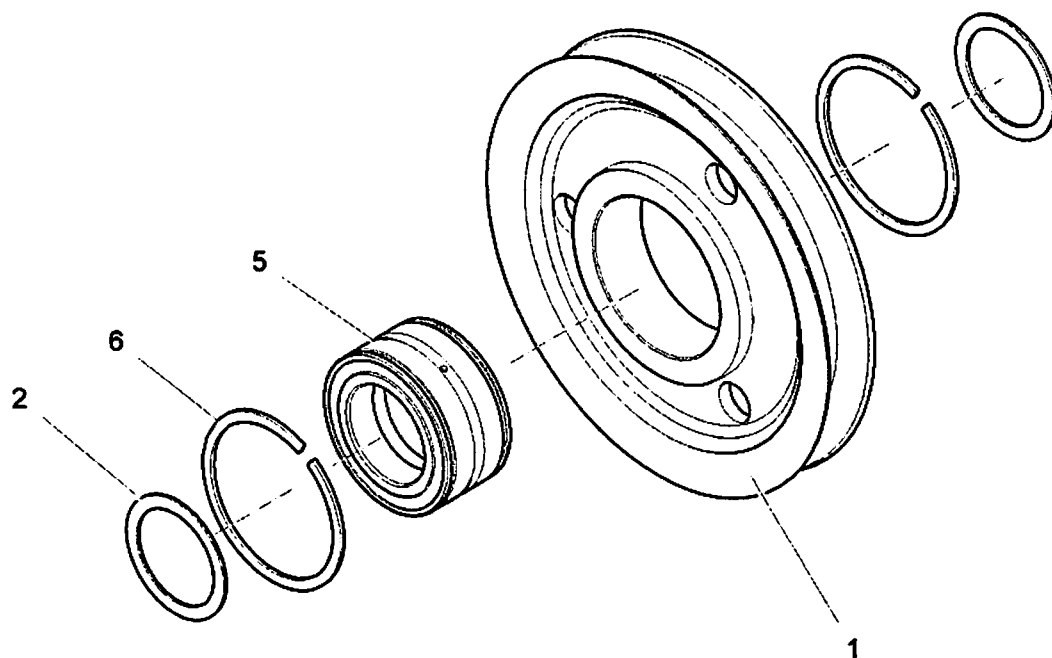

Ser 08.20 AV 55 - 00

307573

Pos.	Artikel	Menge	Bezeichnung	Description	Serie
1	991096701	1	SEILROLLE	ROPE PULLEY	20020507-
2	991089701	2	DISTANZRING 55,5/70X7,25	DISTANCE RING	
5	746693201	1	LAGER	BEARING	
6	747452501	2	SPRENGRING WRE 90	SNAP RING	

3.11.2016
307573

LIEBHERR

ERSATZTEILKATALOG
SPARE PARTS CATALOG
SEILROLLE
ROPE PULLEY

18

99 10 966 01

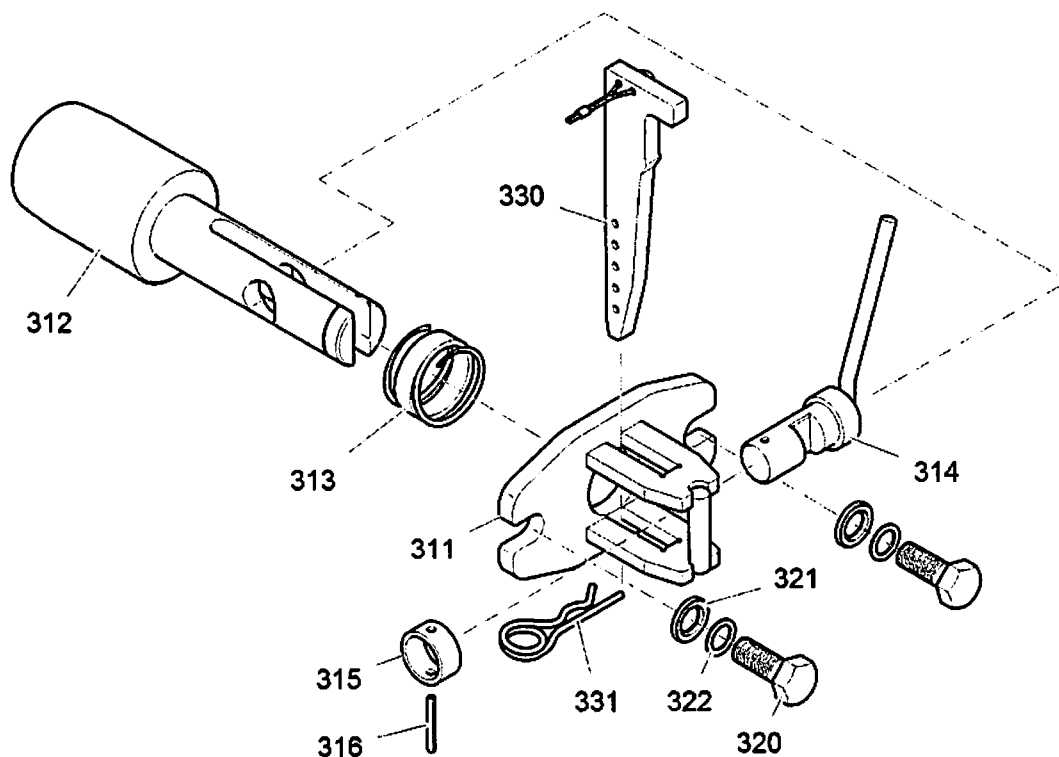

A 120.000 - 411.300 (3.0)

307653

Pos.	Artikel	Menge	Bezeichnung	Description	Serie
311	939600101	1	HALTERUNG	FASTENER	20120402-
312	90013802	1	BOLZEN 96X335	PIN	
313	720035201	1	DRUCKFEDER 4,5X63,5X91	PRESSURE SPRING	
314	939600501	1	GRIFFBOLZEN FORM 110 35X74X64	GRIP BOLT	
315	948697901	1	RING 35,5X44,5X20	RING	
316	432006701	1	SPANNSTIFT 6	DOWEL PIN	
320	406603901	2	SECHSKANTSCHRAUBE ISO 4017 M20X50 10.9	HEX SCREW	
321	421500301	2	SCHEIBE 20 300-370HV	WASHER	20100728-
322	423912001	2	SICHERUNGSSCHEIBE VS 20	LOCK WASHER	
330	939600801	1	KEIL ⇒ □ 20	WEDGE	
331	433100201	1	FEDERSTECKER	SPRING PLUG	20130722-

3.11.2016
307653

LIEBHERR

ERSATZTEILKATALOG
SPARE PARTS CATALOG
VERRIEGELUNG
LOCKING

□ 19

90 01 380 3

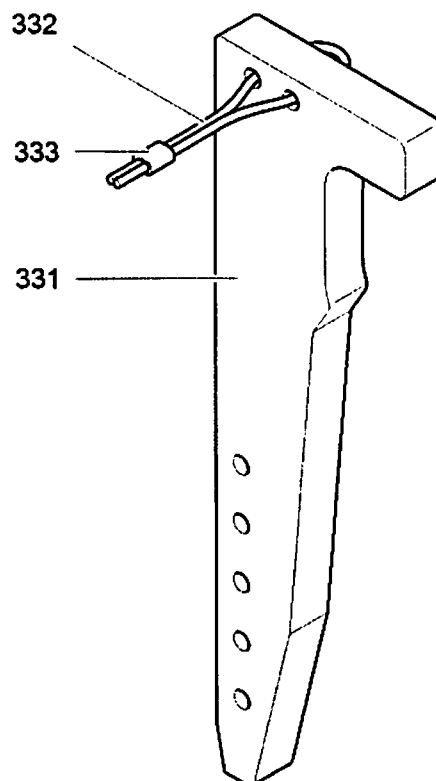

A 105.001 - 411.330 (2.0)

307654

Pos.	Artikel	Menge	Bezeichnung	Description	Serie
331	939600901	1	KEIL 15X75X250	WEDGE	
332	773601301	0.7m	DRAHTSEIL	WIRE ROPE	
333	773918401	2	PRESSKLEMME 3mm	FERRULE	

3.11.2016
307654

LIEBHERR

ERSATZTEILKATALOG
SPARE PARTS CATALOG
KEIL
WEDGE

☐ 20

93 96 008 01

Länderausführung USA
US version
version des Etats-Unis
versione U.S.A.
versión nacional EUA

A 120.122 - 411.440 (0.0)

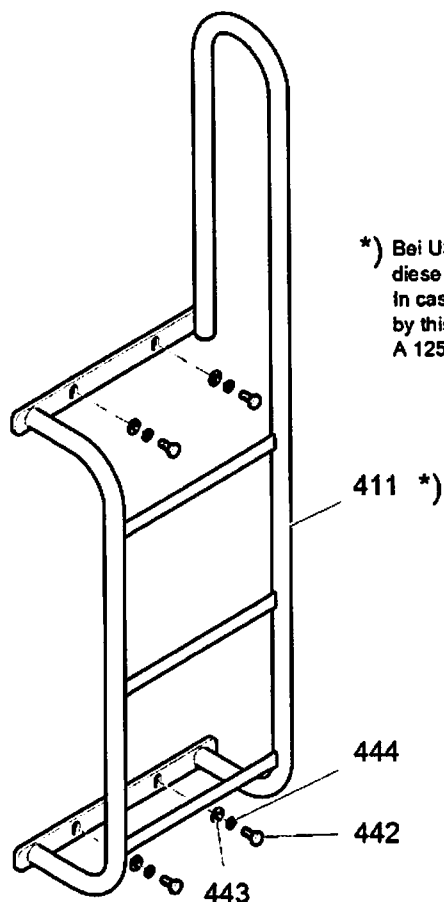

*) Bei USA-Ausführung wird die eingebaute Leiter durch diese Leiter in der Drehbühne ersetzt
In case of US version, the installed ladder must be replaced by this ladder in the slewing platform:
A 125.005 - 411.000 / 9002 4163

308742

Pos.	Artikel	Menge	Bezeichnung	Description	Serie
441	90020045	1	LEITER	LADDER	
442	4065166	4	SECHSKANTSCHRAUBE ISO 4017 M10X20 8.8 A3	HEX SCREW	
443	420001301	4	SCHEIBE 10 200HV	WASHER	
444	423911001	4	SICHERUNGSSCHEIBE VS 10	LOCK WASHER	

3.11.2016
308742

LIEBHERR

ERSATZTEILKATALOG
SPARE PARTS CATALOG
LEITER
LADDER

21

90 02 004 4

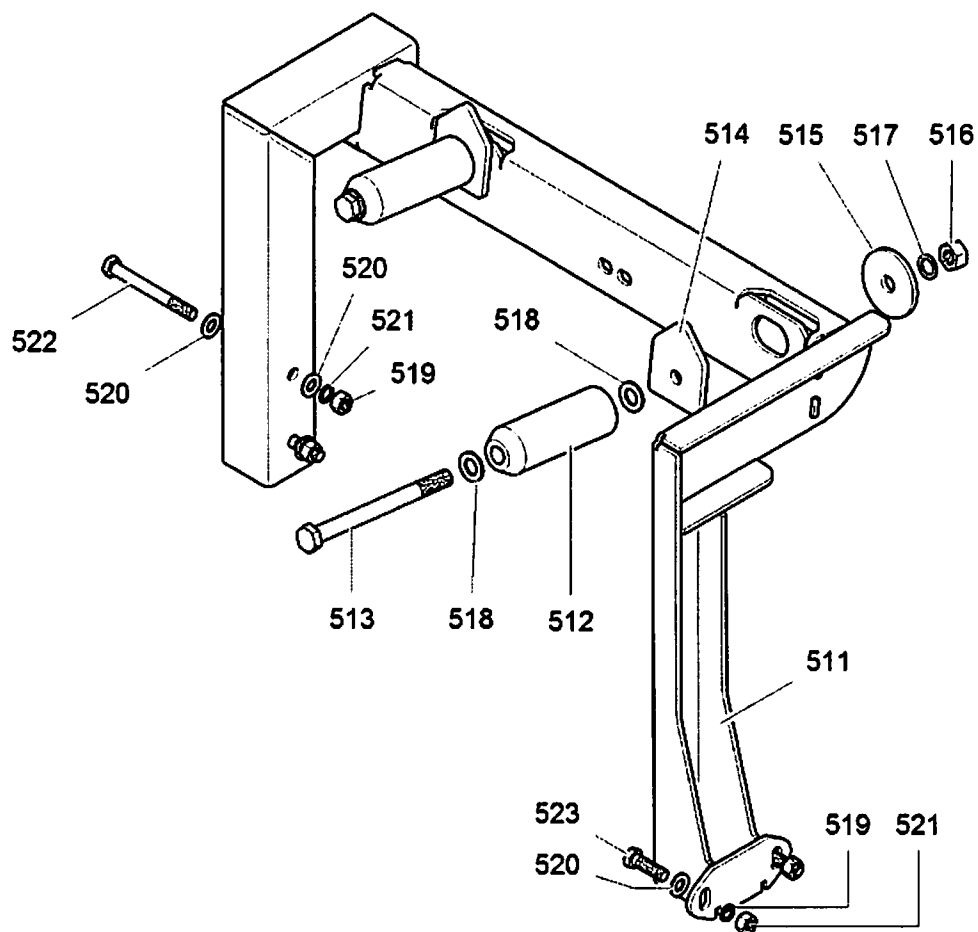

A 120.031 - 411.500 (0.0)

313123

Pos.	Artikel	Menge	Bezeichnung	Description	Serie
511	90051531	1	HALTERUNG	FASTENER	
512	90039016	2	ROLLE 50X145	ROLLER	
513	406118701	2	SECHSKANTSCHRAUBE ISO 4014 M16X190 8.8	HEX SCREW	
514	90051537	2	BLECH	PLATE	
515	90051536	2	SCHEIBE 17/70X6	WASHER	
516	411505001	2	SECHSKANTMUTTER M16	HEX NUT	
517	423911601	2	SICHERUNGSSCHEIBE VS 16	LOCK WASHER	
518	420001901	4	SCHEIBE 16 200HV	WASHER	
519	411504801	4	SECHSKANTMUTTER M12	HEX NUT	
520	420001601	6	SCHEIBE 12 200HV	WASHER	
521	423911201	4	SICHERUNGSSCHEIBE VS 12	LOCK WASHER	
522	4600246	2	SECHSKANTSCHRAUBE ISO 4014 M12X110 8.8	HEX SCREW	
523	4900100	2	SECHSKANTSCHRAUBE ISO 4017 M12X40 8.8 A3	HEX SCREW	

3.11.2016
313123

LIEBHERR

ERSATZTEILKATALOG
SPARE PARTS CATALOG
SEILFUEHRUNG
ROPE GUIDE

☐ 22

90 05 153 0

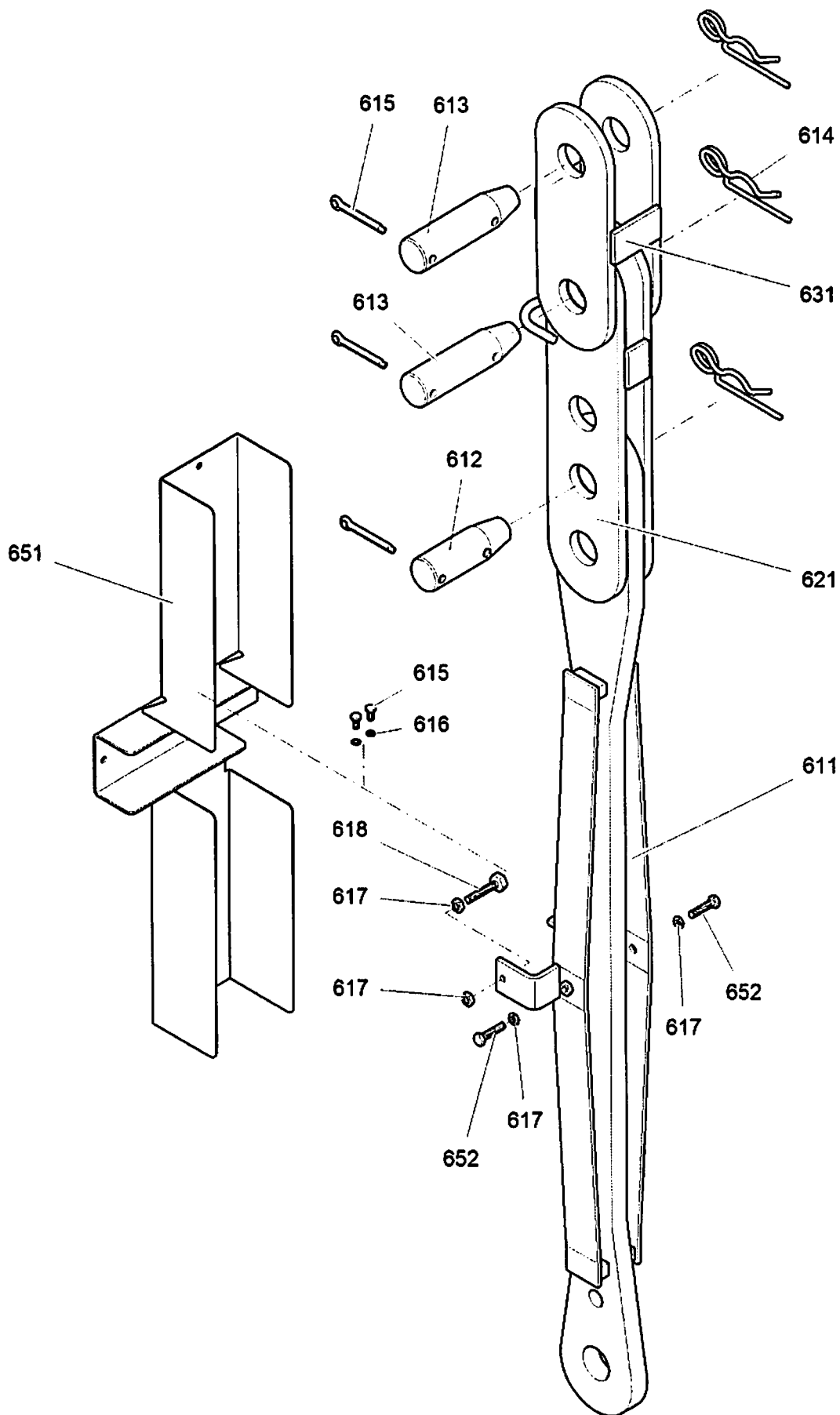

A 120.001 - 411.600 (0.0)

311231

3.11.2016
311231

LIEBHERR

ERSATZTEILKATALOG
SPARE PARTS CATALOG
UEBERLASTSICHERUNG
OVERLOAD PROTECTION

23 (1/2)

90 04 459 0

Pos.	Artikel	Menge	Bezeichnung	Description	Serie
611	90044585	1	ZUGSTAB	TENSION ROD	
612	971013901	1	BOLZEN LN 17 200 50X150X85	PIN	
613	971011001	2	BOLZEN LN 17 200 50X190X120	PIN	
614	433102701	3	FEDERSTECKER	SPRING PLUG	
615	10180375	3	SPLINT	SPLIT PIN	
616	4065159	2	SECHSKANTSCHRAUBE ISO 4017 M10X70 8.8 A3	HEX SCREW	
617	411700301	4	SECHSKANTMUTTER M10	HEX NUT	
618	948681401	1	EINSTELLSCHRAUBE M10X60	ADJUSTING SCREW	
621	949107601	1	LASCHE	BUTT STRAP	
631	949321901	1	LASCHE	BUTT STRAP	
651	90044586	1	ABDECKUNG	COVER	
652	4900188	2	SECHSKANTSCHRAUBE ISO 4017 M8X16 8.8 A2	HEX SCREW	
653	423910801	2	SICHERUNGSSCHEIBE 8,4/13X1,7 VS 8	LOCK WASHER	

3.11.2016

LIEBHERR

ERSATZTEILKATALOG
SPARE PARTS CATALOG
UEBERLASTSICHERUNG
OVERLOAD PROTECTION

☐ 24 (2/2)

90 04 459 0

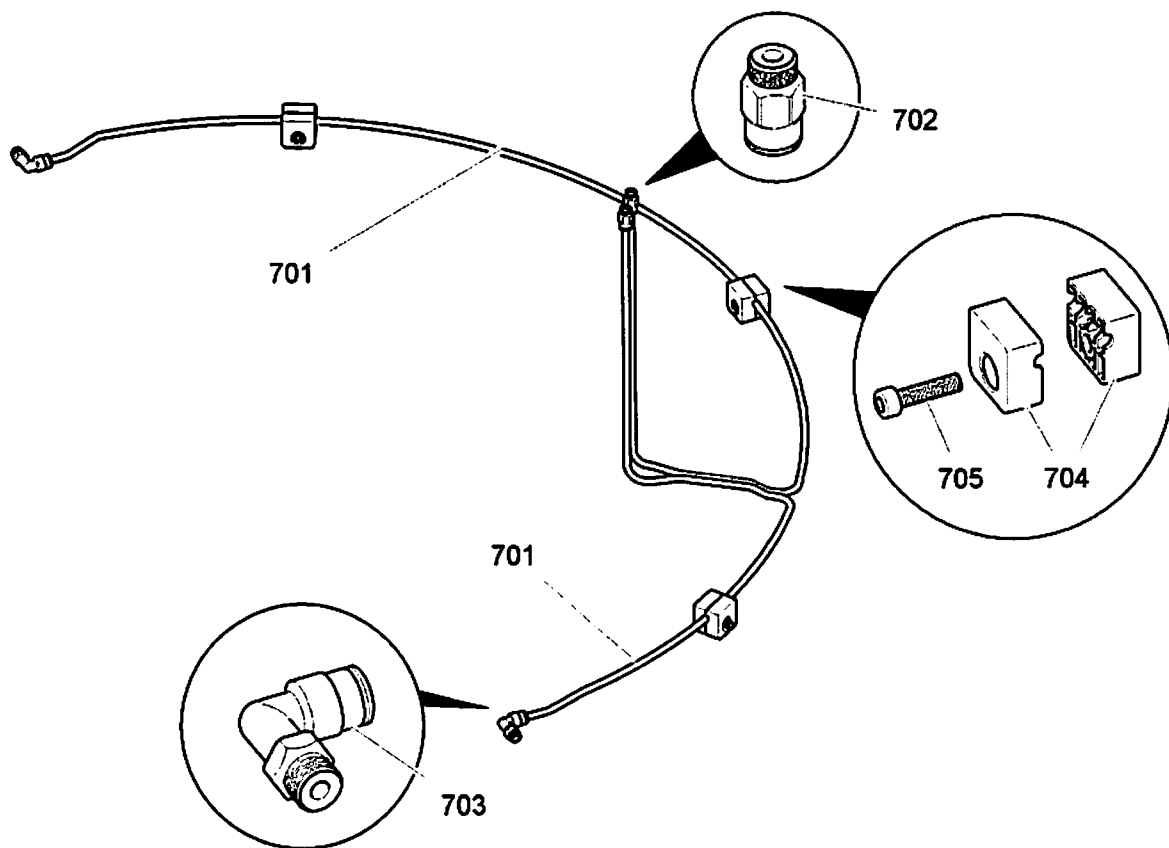

A 101.000 - 411.700

307655

Pos.	Artikel	Menge	Bezeichnung	Description	Serie
701	288901801	3.5m	ROHR	TUBE	
702	475551001	2	VERSCHRAUBUNG WEDK 6 M10X1	FLANGE JOINT	
703	475551101	2	VERSCHRAUBUNG GEK 6 M10X1	FLANGE JOINT	
704	10179708	8	KLEMMHAELFTE L 0 R 6 PAH SW	CLAMP-HALF	20160405-
705	4042003	4	ZYLINDERSCHRAUBE ISO 4762 M6X25 8.8 A2C	SOCKET HEAD SCREW	20060119-

3.11.2016
307655

LIEBHERR

ERSATZTEILKATALOG
SPARE PARTS CATALOG
SCHMIERLEITUNGEN
LUBRICATION PIPES

☐ 25

94 91 110 01

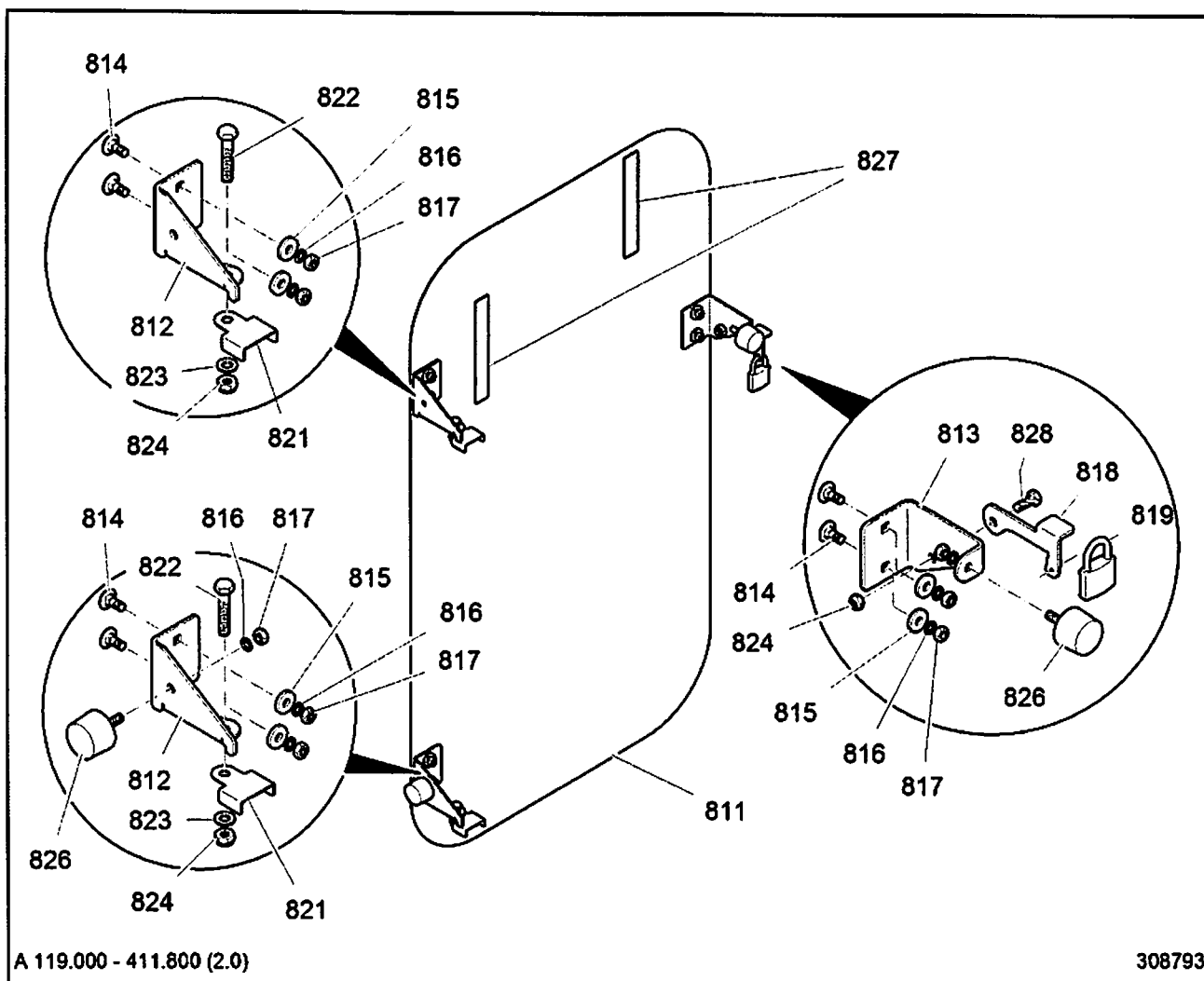

A 119.000 - 411.800 (2.0)

308793

Pos.	Artikel	Menge	Bezeichnung	Description	Serie
811	90021833	1	ABDECKUNG 4X700X1200	COVER	
812	90021834	2	BLECH 4X102X173	PLATE	
813	90021835	1	BLECH 4X75X195	PLATE	
814	402800305	6	FLACHRUNDSCHRAUBE DIN 603 M8X20 4.6 MU	CHEESE HEAD SCREW	20110401-
815	421300514	6	SCHEIBE 8,4	WASHER	
816	423910801	8	SICHERUNGSSCHEIBE 8,4/13X1,7 VS 8	LOCK WASHER	
817	411504601	8	SECHSKANTMUTTER M8	HEX NUT	
818	90021838	1	BLECH 4X59X101	PLATE	
819	885251508	1	VORHAENGESCHLOSS 40mm	PADLOCK	20120329-
821	90021836	2	BLECH 2X54X69	PLATE	
822	4901287	2	SECHSKANTSCHRAUBE ISO 4017 M10X40 10.9	HEX SCREW	20130919-
823	420001301	2	SCHEIBE 10 200HV	WASHER	
824	411902401	3	SECHSKANTMUTTER M10	HEX NUT	
826	726906901	2	GUMMIPUFFER	RUBBER BUFFER	
827	10024737	0.4m	MOOSGUMMI	SPONGE RUBBER	
828	4600314	1	SECHSKANTSCHRAUBE ISO 4017 M8X22 8.8	HEX SCREW	

3.11.2016
308793

LIEBHERR

ERSATZTEILKATALOG
SPARE PARTS CATALOG
ABDECKUNG
COVER

26

90 02 183 9

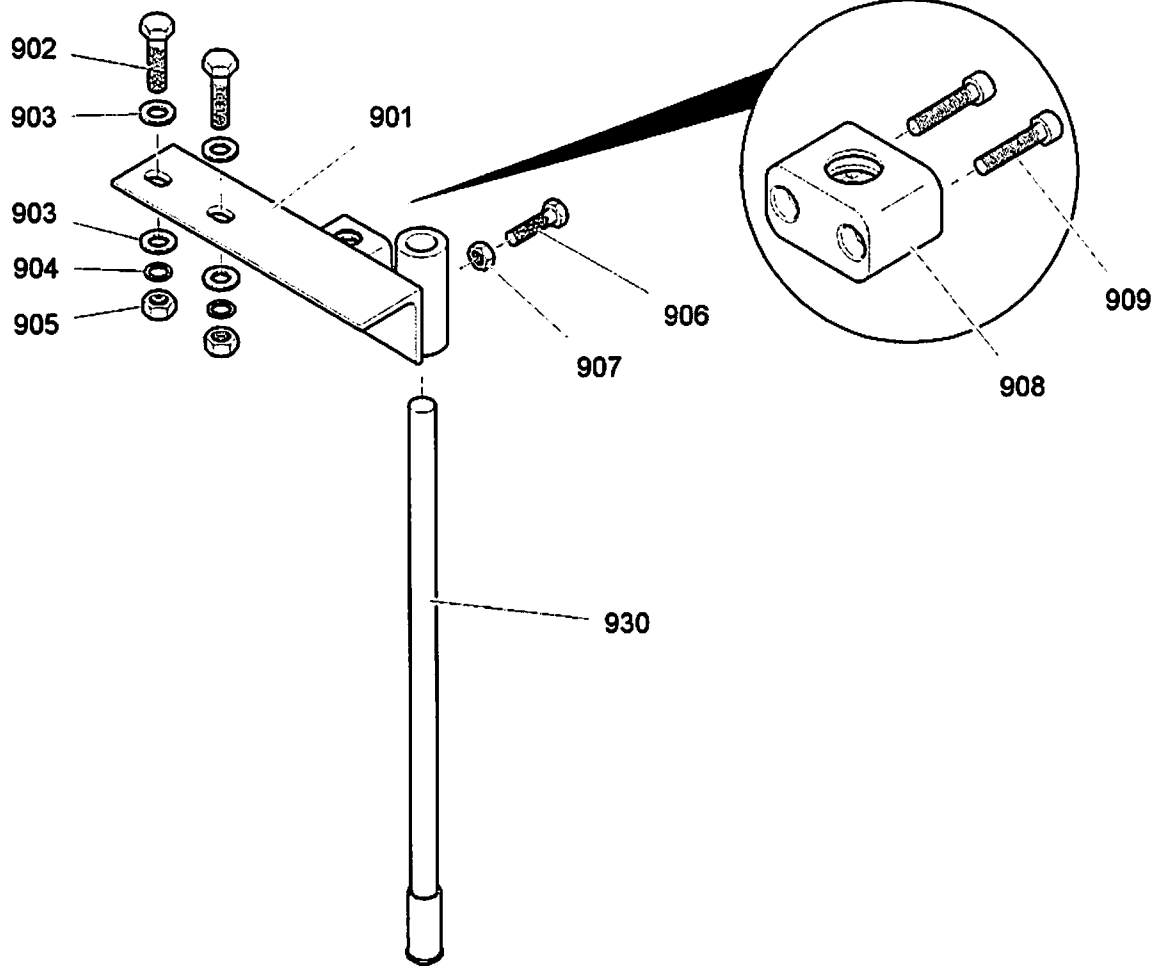

A 120.005 - 411.900 (1.0)

309440

Pos.	Artikel	Menge	Bezeichnung	Description	Serie
901	946550711	1	HALTERUNG	FASTENER	
902	4600158	2	SECHSKANTSCHRAUBE ISO 4017 M12X45 8.8 A3	HEX SCREW	
903	420001601	4	SCHEIBE 12 200HV	WASHER	
904	423911201	2	SICHERUNGSSCHEIBE VS 12	LOCK WASHER	
905	411504801	2	SECHSKANTMUTTER M12	HEX NUT	
906	4600122	1	SECHSKANTSCHRAUBE ISO 4017 M10X40 8.8 A3	HEX SCREW	
907	411504701	1	SECHSKANTMUTTER M10	HEX NUT	
908	602078501	1	SHELLE	CLAMP	20151106-
909	4042106	2	ZYLINDERSCHRAUBE ISO 4762 M6X30 8.8 A2C	SOCKET HEAD SCREW	20151106-
930	90033125	1	MITNEHMER	DRIVER	
			⇒ □ 28		

3.11.2016
309440

LIEBHERR

ERSATZTEILKATALOG
SPARE PARTS CATALOG
MITNEHMER
DRIVER

□ 27

90 03 313 7

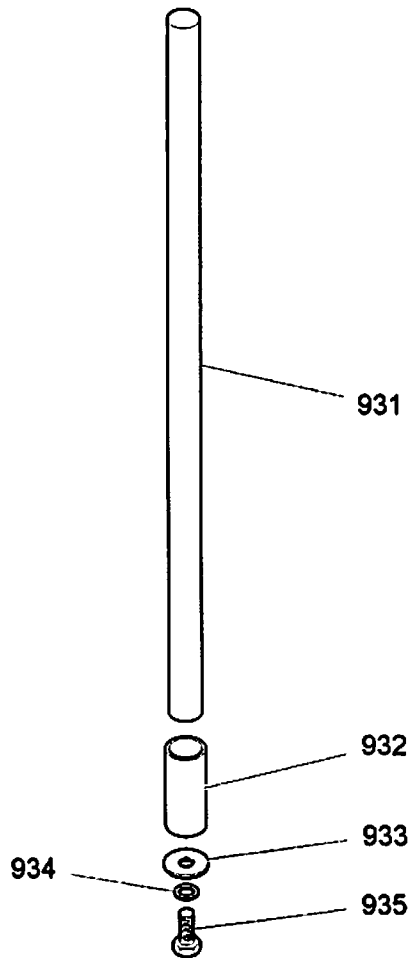

A 120.005 - 411.930 (0.0)

309441

Pos.	Artikel	Menge	Bezeichnung	Description	Serie
931	944468811	1	MITNEHMER	DRIVER	
932	10177915	1	SCHLAUCH DN18X50	HOSE	
933	421800901	1	SCHEIBE 8 200HV	WASHER	
934	423910801	1	SICHERUNGSSCHEIBE 8,4/13X1,7 VS 8	LOCK WASHER	
935	4000704	1	SECHSKANTSCHRAUBE ISO 4017 M8X20 10.9 A2	HEX SCREW	

3.11.2016
309441

LIEBHERR

ERSATZTEILKATALOG
SPARE PARTS CATALOG
MITNEHMER
DRIVER

☐ 28

90 03 312 5

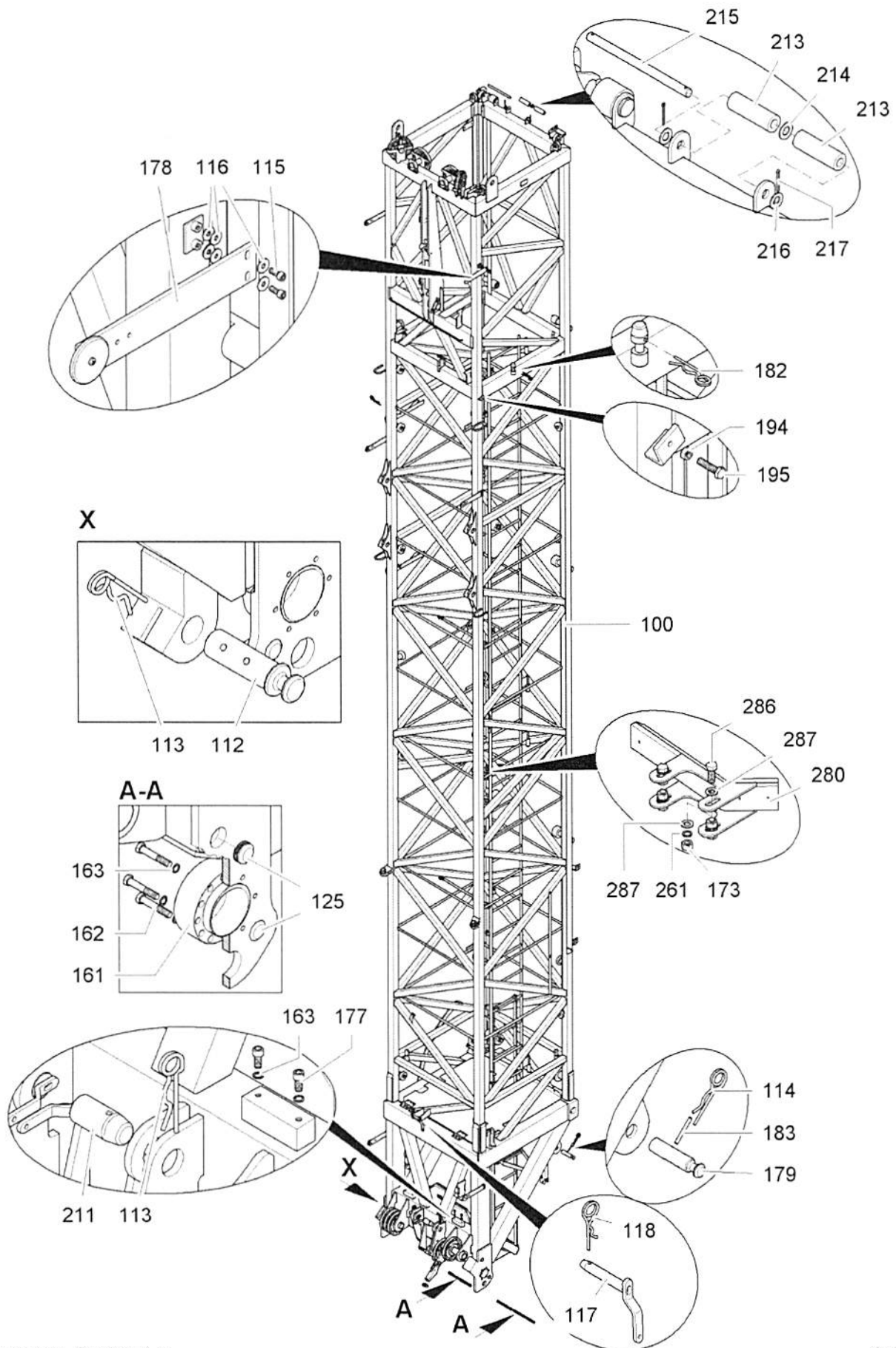

A 120.030 - 511.000 (1.0)

312312

3.11.2016
312312

LIEBHERR

ERSATZTEILKATALOG
SPARE PARTS CATALOG
TURMUNTERTEIL
TOWER LOWER SECTION

29 (1/2)

90 04 789 2

Pos.	Artikel	Menge	Bezeichnung	Description	Serie
100	90047893	1	TURMUNTERTEIL ⇒ □ 31	TOWER LOWER SECTION	
112	90014449	1	BOLZEN FORM 290 50X150X55	PIN	
113	433102701	3	FEDERSTECKER	SPRING PLUG	
114	433100901	2	FEDERSTECKER	SPRING PLUG	
115	4600048	12	ZYLINDERSCHRAUBE ISO 4762 M6X16 8.8 A2C	SOCKET HEAD SCREW	
116	421800708	36	SCHEIBE A 6	WASHER	
117	90806361	1	GRIFFBOLZEN FORM 560 20X125X105	GRIP BOLT	20160915-
118	433100201	1	FEDERSTECKER	SPRING PLUG	20160915-
125	939498701	4	DRUCKSTUECK	THRUST PIECE	
161	90012907	2	EXZENTERBUCHSE	ECCENTRIC BUSHING	
162	4600330	12	SECHSKANTSCHRAUBE ISO 4014 M12X70 8.8 A3	HEX SCREW	
163	423911201	16	SICHERUNGSSCHEIBE VS 12	LOCK WASHER	
173	411505001	8	SECHSKANTMUTTER M16	HEX NUT	
177	4042031	4	ZYLINDERSCHRAUBE ISO 4762 M12X25 8.8 A3C	SOCKET HEAD SCREW	
178	10180392	6	PENDEL 300mm	PENDULUM	20150909-
179	90013013	2	BOLZEN	PIN	
182	433101401	3	FEDERSTECKER	SPRING PLUG	
183	432009101	2	SPANNSTIFT 8	DOWEL PIN	
194	411504701	1	SECHSKANTMUTTER M10	HEX NUT	
195	4600122	1	SECHSKANTSCHRAUBE ISO 4017 M10X40 8.8 A3	HEX SCREW	
211	90014447	2	GRIFFBOLZEN FORM 560 50X110X70	GRIP BOLT	
213	969993401	2	ROLLE 21X40X125	ROLLER	
214	90017993	1	SCHEIBE	WASHER	
215	997401701	1	BOLZEN LN 16 200 20X310X290	PIN	
216	420002101	2	SCHEIBE 20 200HV	WASHER	
217	10180357	2	SPLINT	SPLIT PIN	20160912-
261	423911601	8	SICHERUNGSSCHEIBE VS 16	LOCK WASHER	
280	90028783	2	AUFLAGE ⇒ □ 40	SUPPORT	
286	4600577	8	SECHSKANTSCHRAUBE ISO 4017 M16X40 10.9	HEX SCREW	
287	420001901	16	SCHEIBE 16 200HV	WASHER	

3.11.2016

LIEBHERR

ERSATZTEILKATALOG
SPARE PARTS CATALOG
TURMUNTERTEIL
TOWER LOWER SECTION

□ 30 (2/2)

90 04 789 2

Achtung: Richtige Montage beachten!
 Caution: Ensure correct assembly!
 Attention: Veiller au montage correct!

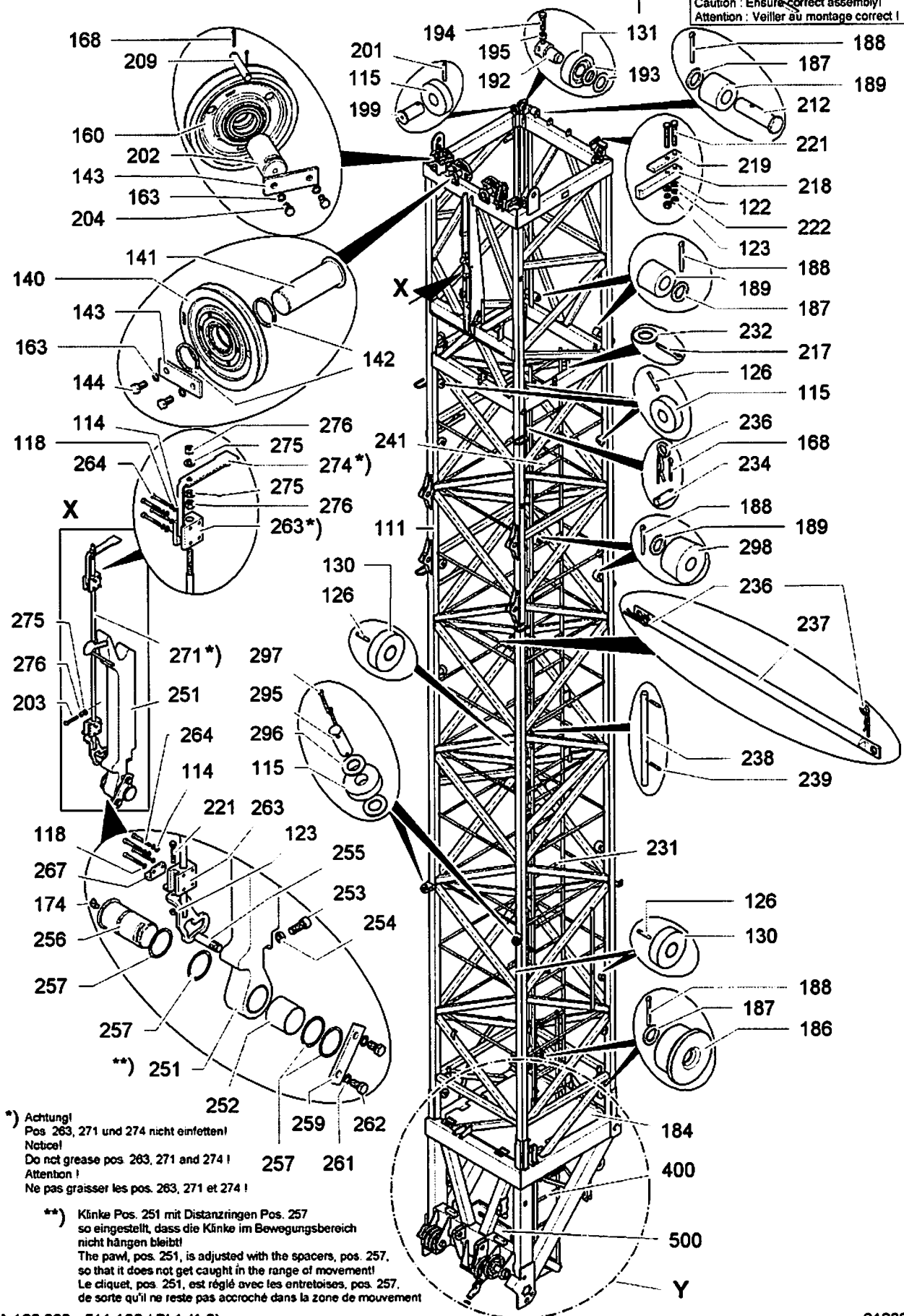

A 120.030 - 511.100 / Bl.1 (1.0)

312328

3.11.2016
 312328

LIEBHERR

ERSATZTEILKATALOG
 SPARE PARTS CATALOG
 TURMUNTERTEIL
 TOWER LOWER SECTION

31 (1/4)

90 04 789 3

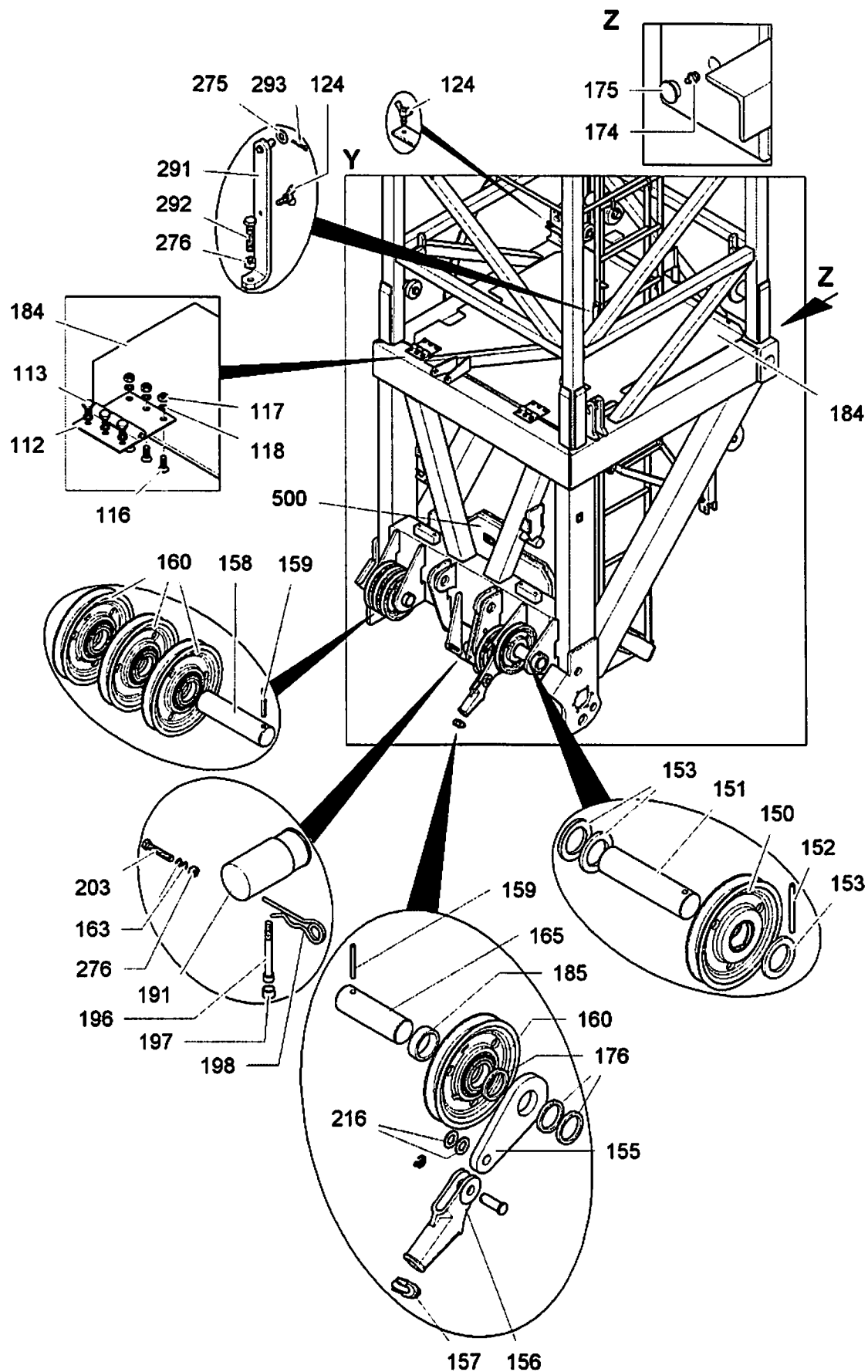

A 120.030 - 511.100 / Bl.2 (1.0)

312329

3.11.2016
312329

LIEBHERR

ERSATZTEILKATALOG
SPARE PARTS CATALOG
TURMUNTERTEIL
TOWER LOWER SECTION

32 (2/4)

90 04 789 3

Pos.	Artikel	Menge	Bezeichnung	Description	Serie
111	90047894	1	TURMUNTERTEIL	TOWER LOWER SECTION	
112	704209701	2	TUERSCHARNIER	DOOR HINGE	20151218-
113	4065103	6	SECHSKANTSCHRAUBE ISO 4017 M6X10 8.8 A2	HEX SCREW	20151218-
114	420000901	6	SCHEIBE 6 200HV	WASHER	20160915-
115	970303201	14	FUEHRUNGSROLLE 88 X 25	GUIDING ROLLER	
116	4001590	6	SENKSCHRAUBE ISO 7046 M6X16 4.8 H A2C	COUNTERSUNK SCREW	20151218-
117	411507301	6	SECHSKANTMUTTER M6	HEX NUT	20151218-
118	423910601	12	SICHERUNGSSCHEIBE VS 6	LOCK WASHER	20151218-
122	420001201	2	SCHEIBE 8 200HV	WASHER	
123	411504601	3	SECHSKANTMUTTER M8	HEX NUT	20160915-
124	400902001	3	FLUEGELSCHRAUBE DIN 316 M8X20 GT A2K	WING SCREW	
126	432006701	24	SPANNSTIFT 6	DOWEL PIN	
130	949439101	11	ROLLE	ROLLER	
131	90039312	11	ROLLE	ROLLER	
140	991096801	2	SEILROLLE 200X8X55 ⇒ □ 35	ROPE PULLEY	
141	90012867	2	BOLZEN 55X165X140,5	PIN	
142	947553501	4	DISTANZRING 55,2/63X3,9	DISTANCE RING	
143	997040301	4	ACHSHALTER	AXLE HOLDER	
144	4900094	4	SECHSKANTSCHRAUBE ISO 4017 M12X25 8.8 A3	HEX SCREW	
150	991096401	1	SEILROLLE ⇒ □ 36	ROPE PULLEY	
151	90012881	1	BOLZEN	PIN	
152	432015901	1	SPANNSTIFT 10	DOWEL PIN	20160915-
153	90012889	3	DISTANZSCHEIBE 60,5X90X8	DISTANCE WASHER	
155	90012892	1	LASCHE 18X120X260	BUTT STRAP	
156	773913401	1	KEILENDKLEMME	WEDGE SOCKET	
157	773908801	1	SEILKLEMME S	ROPE CLAMP	
158	90012900	1	BOLZEN 55X220X207,5	PIN	
159	432011501	2	SPANNSTIFT 10	DOWEL PIN	
160	991096601	6	SEILROLLE ⇒ □ 18	ROPE PULLEY	
163	423911201	10	SICHERUNGSSCHEIBE VS 12	LOCK WASHER	
165	90014450	1	BOLZEN 55X175	PIN	
168	10180351	7	SPLINT	SPLIT PIN	20160912-
174	7743242	2	KEGELSCHMIERNIPPEL DIN 71412 A M10x1	HYDRAULIC-TYPE LUBRICAT.NI	
175	761081503	2	VERSCHLUSSSTOPFEN GPN 300 F19	BLANKING PLUG	
176	90014451	3	DISTANZRING 55,5X70X8	DISTANCE RING	
184	90049591	1	KLAPPE	FLAP	20151218-
185	90014452	1	DISTANZRING 55,5X70X20	DISTANCE RING	
186	933434601	2	ROLLE 125/150X79	ROLLER	
187	421102801	10	SCHEIBE DIN 1440 35 ST	WASHER	
188	10180369	10	SPLINT	SPLIT PIN	20160912-
189	945136711	4	ROLLE 35X75X60	ROLLER	
191	90030944	1	BOLZEN 85X185X129	PIN	
192	947548501	6	EXZENTERBOLZEN 30X86	ECCENTRIC BOLT	
193	422907501	12	SCHEIBE 30,5X50X2,5	WASHER	
194	4600122	6	SECHSKANTSCHRAUBE ISO 4017 M10X40 8.8 A3	HEX SCREW	
195	411504701	6	SECHSKANTMUTTER M10	HEX NUT	
196	404316208	1	ZYLINDERSCHRAUBE ISO 4762 M14x130 8.8 A3	SOCKET HEAD SCREW	
197	10179749	1	SCHUTZKAPPE Ø20,6X15,9	PROTECTING CAP	
198	433102701	1	FEDERSTECKER	SPRING PLUG	20160209-
199	947548601	4	BOLZEN 30X65X52	PIN	
201	432008701	4	SPANNSTIFT 8	DOWEL PIN	
202	997078601	2	ACHSE LN 46-7 100 55X105X85 LN 46-7	AXLE	
203	4065191	2	SECHSKANTSCHRAUBE ISO 4017 M12X70 8.8 A3	HEX SCREW	20160915-
204	4900120	4	SECHSKANTSCHRAUBE ISO 4017 M12X20 8.8 A3	HEX SCREW	
209	972250801	2	BOLZEN LN 16 200 16X90X80	PIN	
212	90013044	2	BOLZEN	PIN	
216	420002101	2	SCHEIBE 20 200HV	WASHER	

3.11.2016

LIEBHERR

ERSATZTEILKATALOG
SPARE PARTS CATALOG
TURMUNTERTEIL
TOWER LOWER SECTION

□ 33 (3/4)

90 04 789 3

Pos.	Artikel	Menge	Bezeichnung	Description	Serie
217	10180357	4	SPLINT	SPLIT PIN	20160912-
218	90013047	1	VULKOLLANSTREIFEN 20X20X120	VULKOLLAN STRIP	
219	90013054	1	PLATTE	SHEET	
221	4600052	3	SECHSKANTSCHRAUBE ISO 4017 M8X50 8.8 A2	HEX SCREW	20160915-
222	423910801	2	SICHERUNGSSCHEIBE 8,4/13X1,7 VS 8	LOCK WASHER	
231	90020050	1	LEITER	LADDER	20160212-
232	420002001	4	SCHEIBE 18 200HV	WASHER	
234	971054001	3	BOLZEN LN 16 200 12X35X25	PIN	
236	433101001	9	FEDERSTECKER	SPRING PLUG	
237	947549101	3	SPANGE	CLASP	
238	949330801	1	BOLZEN 12X220X150	PIN	
239	432002501	2	SPANNSTIFT 4	DOWEL PIN	
241	90020049	1	LEITER	LADDER	20160212-
251	90013069	1	KLINKE	LATCH	
252	704317401	1	BUCHSE 65/70X60	BUSHING	
253	404216901	1	ZYLINDERSCHRAUBE ISO 4762 M16X40 8.8 A3C	SOCKET HEAD SCREW	
254	411700608	1	SECHSKANTMUTTER M16	HEX NUT	
255	946163511	1	ZAPFEN M20X75/25	SPIGOT	
256	90013075	1	ACHSE	AXLE	
257	945033411	4	DISTANZRING 65,5/75X2	DISTANCE RING	
258	774305001	1	KEGELSCHMIERNIPPEL DIN 71412 C M10X1	HYDRAULIC-TYPE LUBRICAT.NI	
259	997040401	1	ACHSHALTER	AXLE HOLDER	
261	423911601	2	SICHERUNGSSCHEIBE VS 16	LOCK WASHER	
262	4900152	2	SECHSKANTSCHRAUBE ISO 4017 M16X30 8.8 A3	HEX SCREW	
263	90016743	2	KLOTZ	BRICK	
264	4600091	8	ZYLINDERSCHRAUBE ISO 4762 M6X50 8.8 A2C	SOCKET HEAD SCREW	
267	90016753	1	BLECH 6X45X54	PLATE	
271	90013078	1	HEBEL	LEVER	
274	90016749	1	BLECH 6X30X305	PLATE	
275	420001601	4	SCHEIBE 12 200HV	WASHER	20160915-
276	411504801	5	SECHSKANTMUTTER M12	HEX NUT	20160915-
291	90015319	1	AUFLAGE	SUPPORT	
292	4600312	1	SECHSKANTSCHRAUBE ISO 4017 M12X55 8.8 A3	HEX SCREW	
293	10180349	1	SPLINT	SPLIT PIN	20160912-
295	971069501	2	BOLZEN LN 16 200 30X90X70	PIN	
296	420002801	4	SCHEIBE 30 200HV	WASHER	
297	433007814	4	SPLINT	SPLIT PIN	
298	90048496	4	ROLLE 110X60	ROLLER	
400	90020046	1	LEITER ⇒ □ 37	LADDER	20160212-
500	90012431	1	KLETTFLASCHE ⇒ □ 39	CLIMBING PULLEY BLOCK	
501	10173685	1	SEIL	ROPE	20150918-

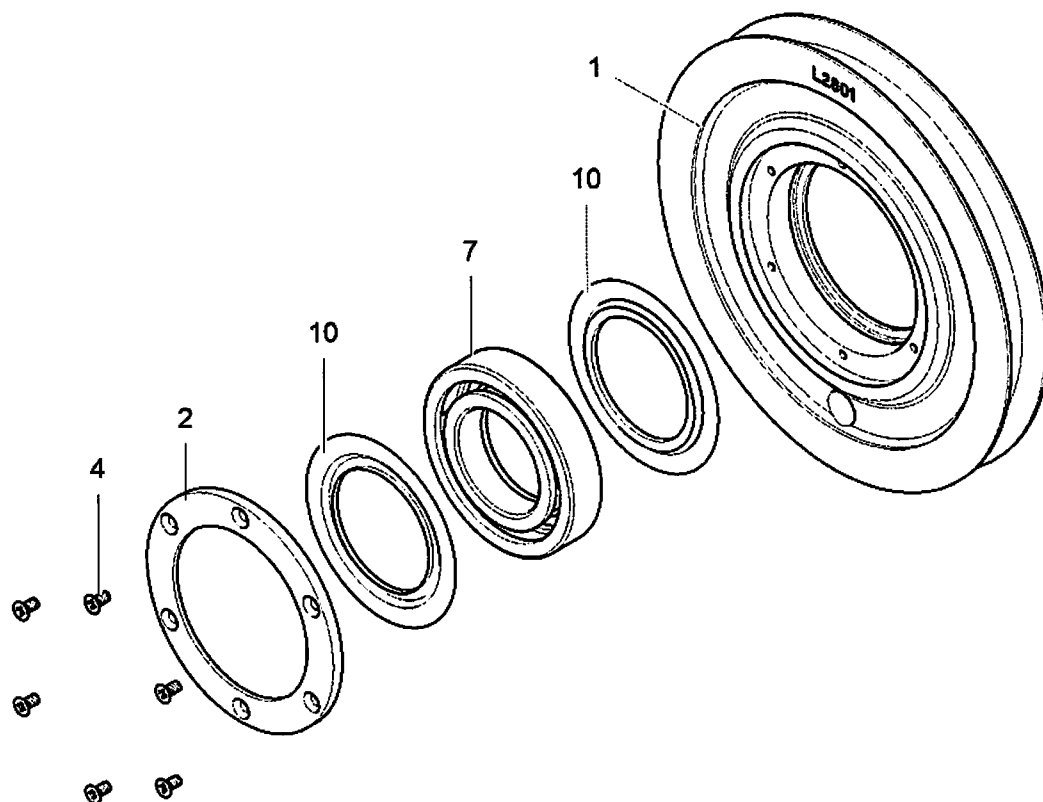

SER08.20AL55-00 (3.0)

306310

Pos.	Artikel	Menge	Bezeichnung	Description	Serie
1	991096901	1	SEILROLLE	ROPE PULLEY	
2	991089401	1	DECKEL 100X3,3/90	COVER	
4	407170101	6	SENKSCHRAUBE ISO 7046 M5X10 4.8 H A2C	COUNTERSUNK SCREW	20070219-
7	746318801	1	ZYLINDERROLLENLAGER NUP-211ECP 55X100	CYLINDRICAL ROLLER BEARIN	
7	10177946	1	LAGER NUP-211ECP/VE7671 55X100X21	BEARING	
10	747264401	2	LAGERABDECKRING	BEARING COVER RING	

3.11.2016
306310

LIEBHERR

ERSATZTEILKATALOG
SPARE PARTS CATALOG
SEILROLLE 200X8X55
ROPE PULLEY 200X8X55

☐ 35

99 10 968 01

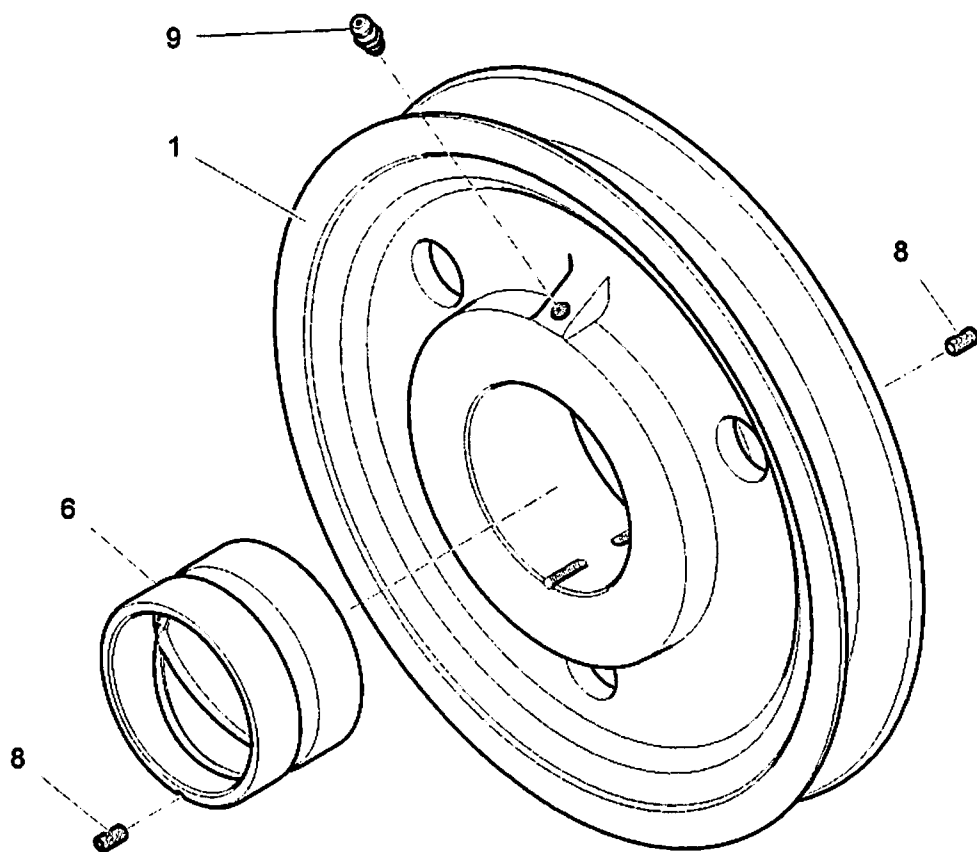

SER 08.20 AP 60 - 00 (0.1)

307793

Pos.	Artikel	Menge	Bezeichnung	Description	Serie
1	991096501	1	SEILROLLE	ROPE PULLEY	
6	991090001	1	BUCHSE 60,1X70X45	BUSHING	
8	404408101	2	GEWINDESTIFT ISO 4026 M5X10 45H A2C	GRUB SCREW	
9	774302501	1	KEGELSCHMIERNIPPEL A (H1) 6	HYDRAULIC-TYPE LUBRICAT.NI	

3.11.2016
307793

LIEBHERR

ERSATZTEILKATALOG
SPARE PARTS CATALOG
SEILROLLE
ROPE PULLEY

☐ 36

99 10 964 01

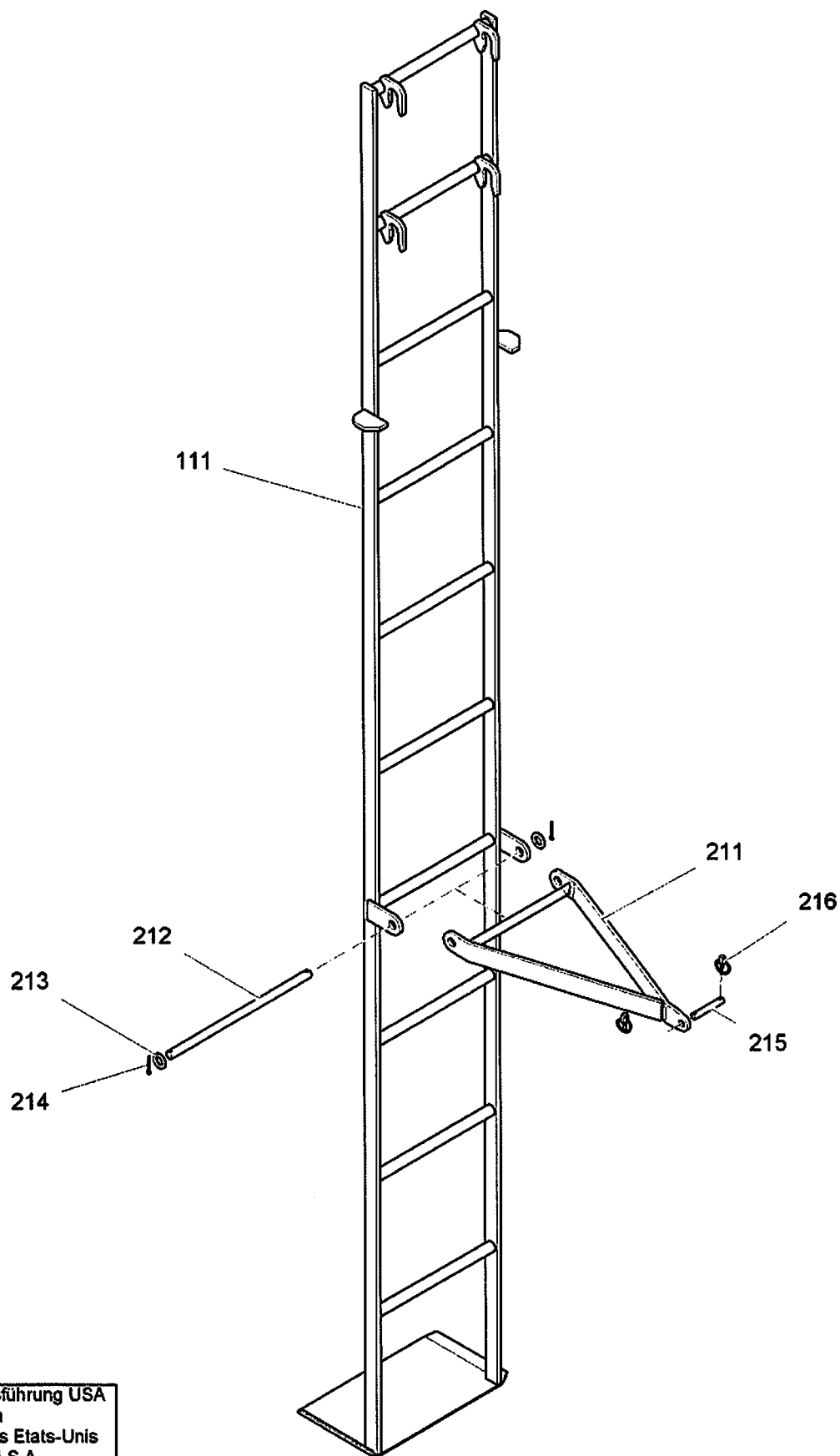

Länderausführung USA
 US version
 version des Etats-Unis
 versione U.S.A.
 versión nacional EUA

A 120.122 - 536.000 (0.0)

308743

3.11.2016
 308743

LIEBHERR

ERSATZTEILKATALOG
 SPARE PARTS CATALOG
 LEITER
 LADDER

37 (1/2)

90 02 004 6

Pos.	Artikel	Menge	Bezeichnung	Description	Serie
111	90020047	1	LEITER	LADDER	
211	90014687	1	LEITERHALTERUNG	LADDER BRACKET	
212	997416401	1	BOLZEN LN 16 200 16X360X350	PIN	
213	4901893	2	SCHEIBE 16 200HV	WASHER	
214	10180352	2	SPLINT	SPLIT PIN	
215	971055501	1	BOLZEN LN 16 200 12X75X65	PIN	
216	243092102	2	SICHERHEITSKLAPPSTECKER	SAFETY PLUG W HINGE-LID	

3.11.2016

ERSATZTEILKATALOG
SPARE PARTS CATALOG
LEITER
LADDER

☐ 38 (2/2)

LIEBHERR

90 02 004 6

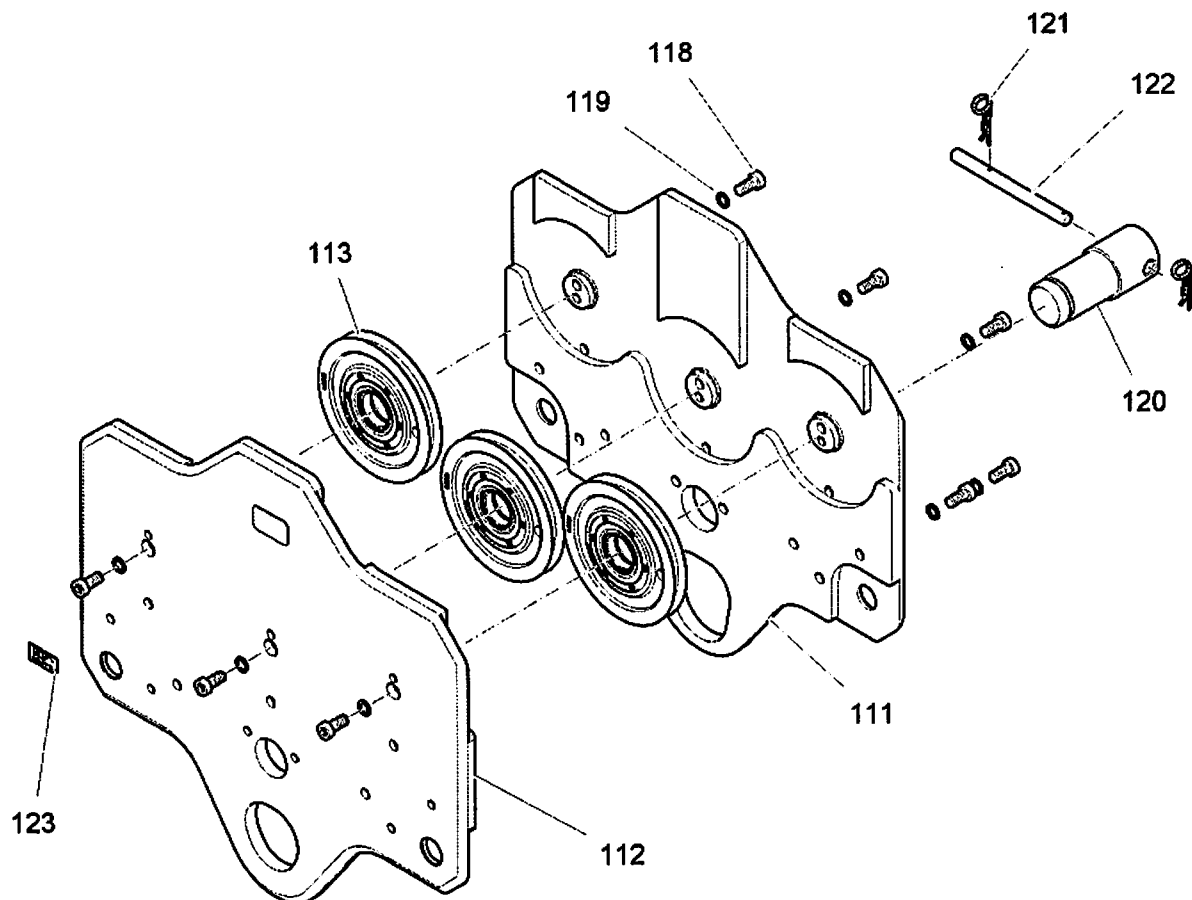

A 120.000 - 513.000 (1.0)

302781

Pos.	Artikel	Menge	Bezeichnung	Description	Serie
111	90012427	1	GEHAEUSE 30X795X820	HOUSING	
112	90012428	1	GEHAEUSE 30X795X820	HOUSING	
113	991096801	3	SEILROLLE 200X8X55 ⇒ □ 35	ROPE PULLEY	
118	407206701	12	ZYLINDERSCHRAUBE DIN 6912 M16X35 8.8 A3C	SOCKET HEAD SCREW	
119	423911601	12	SICHERUNGSSCHEIBE VS 16	LOCK WASHER	
120	947553701	1	BOLZEN	PIN	
121	433101101	2	FEDERSTECKER	SPRING PLUG	
122	946157911	1	HEBELBOLZEN 20X240X157	LEVER PIN	
123	939017301	1	SCHILD 61mmX30mm	SIGN	

3.11.2016
302781

LIEBHERR

ERSATZTEILKATALOG
SPARE PARTS CATALOG
KLETTERFLASCHE
CLIMBING PULLEY BLOCK

□ 39

90 01 243 1

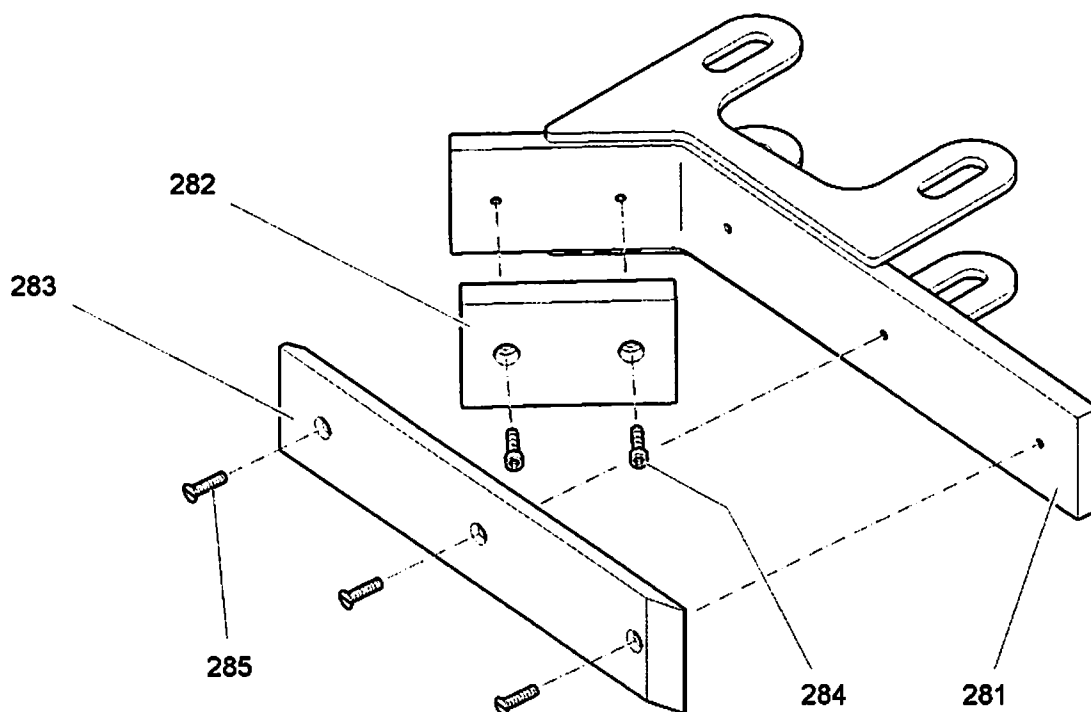

A 120.000 - 511.280 (0.0)

308690

Pos.	Artikel	Menge	Bezeichnung	Description	Serie
281	90013080	1	AUFLAGE	SUPPORT	
282	968435301	1	PLATTE 20X70X120	SHEET	
283	939307601	1	AUFLAGE 10X70X340	SUPPORT	
284	4042003	2	ZYLINDERSCHRAUBE ISO 4762 M6X25 8.8 A2C	SOCKET HEAD SCREW	
285	407031108	3	SENKSCHRAUBE ISO 2009 M6X25 4.8 A2C	COUNTERSUNK SCREW	

3.11.2016
308690

LIEBHERR

ERSATZTEILKATALOG
SPARE PARTS CATALOG
AUFLAGE
SUPPORT

☐ 40

90 02 878 3

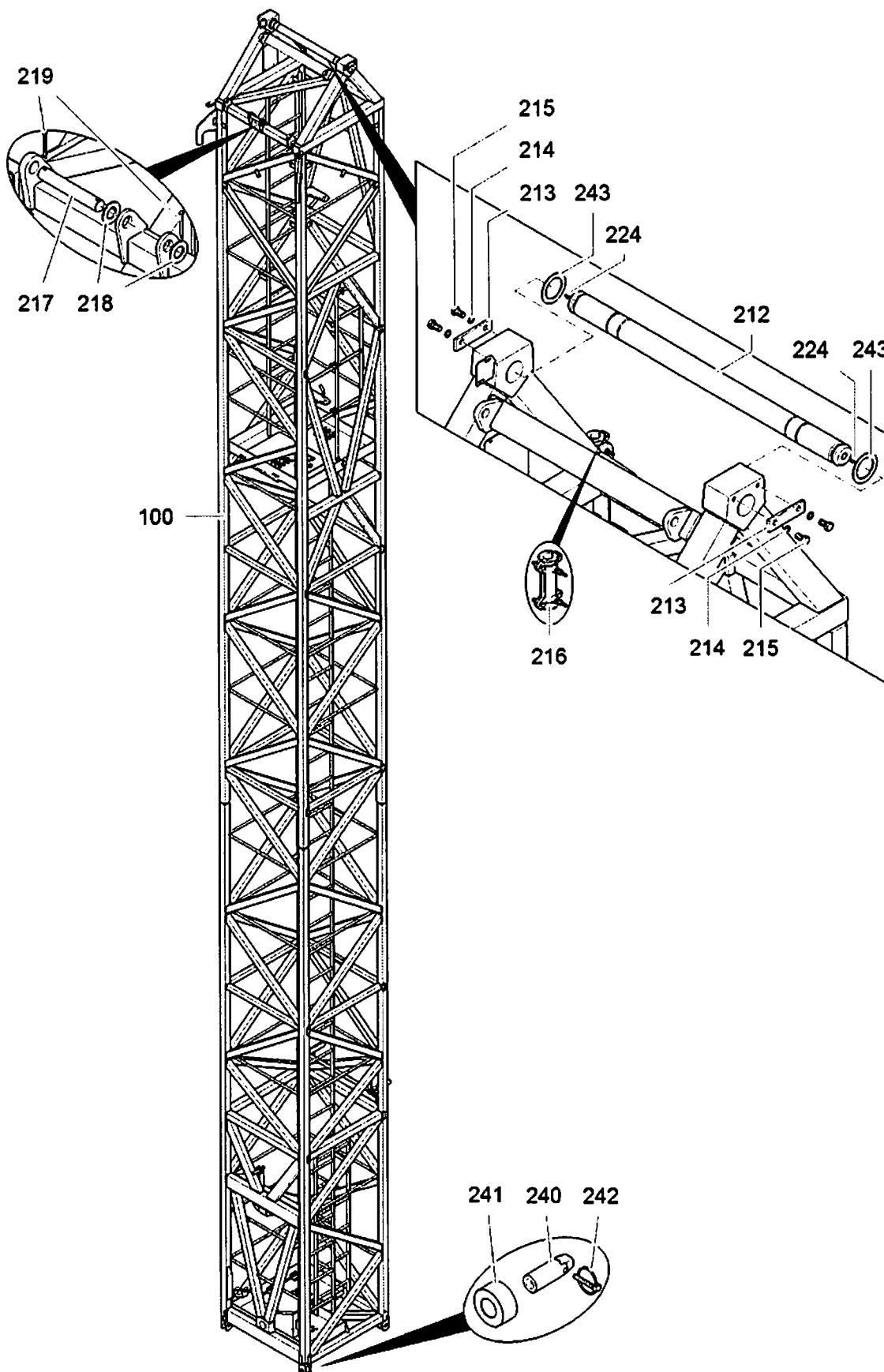

A 120.030 - 531.000

312333

3.11.2016
312333

LIEBHERR

ERSATZTEILKATALOG
SPARE PARTS CATALOG
TURMOBERTEIL
TOWER UPPER SECTION

☐ 41 (1/2)

90 04 351 1

Pos.	Artikel	Menge	Bezeichnung	Description	Serie
100	90043510	1	TURMOBERTEIL ⇨ □ 43	TOWER UPPER SECTION	
212	90012517	1	BOLZEN	PIN	
213	997040401	2	ACHSHALTER	AXLE HOLDER	
214	423911601	4	SICHERUNGSSCHEIBE VS 16	LOCK WASHER	
215	4900152	4	SECHSKANTSCHRAUBE ISO 4017 M16X30 8.8 A3	HEX SCREW	
216	602702401	1	ZUGENTLASTUNGSSCHELLE KLEMMBEREICH	STRAIN RELIEF CLAMP	
217	997411101	1	BOLZEN LN 16 200 30X190X170	PIN	
218	420002801	2	SCHEIBE 30 200HV	WASHER	
219	10180364	2	SPLINT	SPLIT PIN	
224	7743242	2	KEGELSCHMIERNIPPEL DIN 71412 A M10x1	HYDRAULIC-TYPE LUBRICAT.NI	
240	90014023	1	BOLZEN 35X104X71	PIN	
241	90043553	1	DISTANZRING 38/76,1X	DISTANCE RING	
242	433112001	1	KLAPPSTECKER	HINGED CONNECTOR	
243	969638901	2	DISTANZSCHEIBE	DISTANCE WASHER	

3.11.2016

LIEBHERR

ERSATZTEILKATALOG
SPARE PARTS CATALOG
TURMOBERTEIL
TOWER UPPER SECTION

□ 42 (2/2)

90 04 351 1

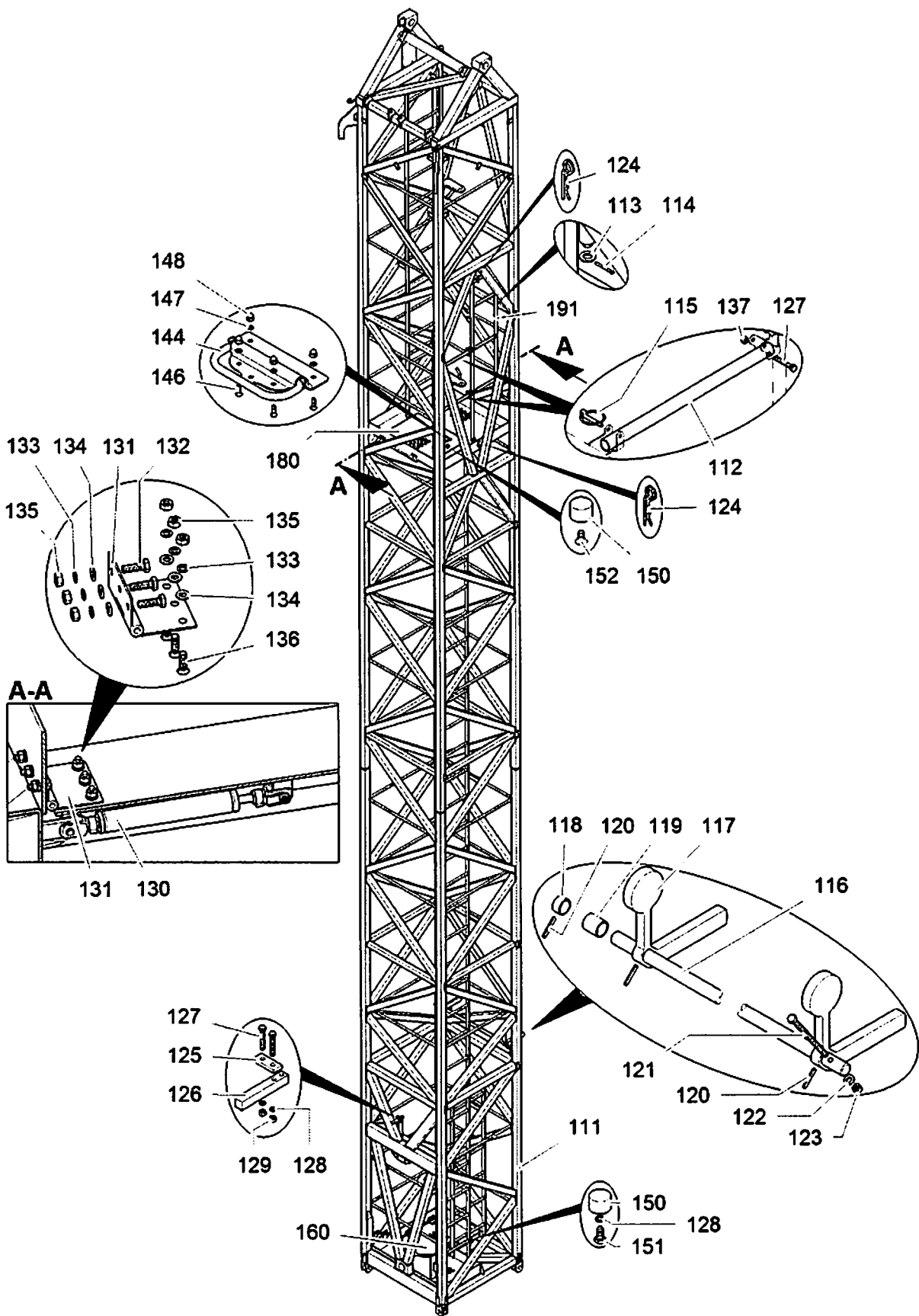

A 120.030 - 531.100

312339

3.11.2016
312339

LIEBHERR

ERSATZTEILKATALOG
SPARE PARTS CATALOG
TURMOBERTEIL
TOWER UPPER SECTION

43 (1/2)

90 04 351 0

Pos.	Artikel	Menge	Bezeichnung	Description	Serie
111	90043508	1	TURMOBERTEIL	TOWER UPPER SECTION	
112	90043758	2	ROHR	TUBE	
113	420002001	2	SCHEIBE 18 200HV	WASHER	
114	10180357	2	SPLINT	SPLIT PIN	
115	433112001	2	KLAPPSTECKER	HINGED CONNECTOR	
116	90012521	1	BOLZEN	PIN	
117	90050633	2	HEBEL 25X260X307	LEVER	
118	949434101	1	RING 30,8/38X20	RING	
119	90012523	1	ROHR	TUBE	
120	432008701	3	SPANNSTIFT 8	DOWEL PIN	
121	406541201	1	SECHSKANTSCHRAUBE ISO 4017 M12X180 8.8	HEX SCREW	
122	420001601	1	SCHEIBE 12 200HV	WASHER	
123	411504801	1	SECHSKANTMUTTER M12	HEX NUT	
124	433101001	2	FEDERSTECKER	SPRING PLUG	
125	947549601	1	BLECH 8X25X60	PLATE	
126	945181911	1	VULKOLLANSTREIFEN	VULKOLLAN STRIP	
127	4600052	4	SECHSKANTSCHRAUBE ISO 4017 M8X50 8.8 A2	HEX SCREW	
128	423910801	3	SICHERUNGSSCHEIBE 8,4/13X1,7 VS 8	LOCK WASHER	
129	411504601	2	SECHSKANTMUTTER M8	HEX NUT	
130	720914001	2	OELDAEMPFER	OIL DAMPER	
131	704209701	4	TUERSCHARNIER	DOOR HINGE	
132	4000829	12	SECHSKANTSCHRAUBE ISO 4017 M6X20 8.8	HEX SCREW	
133	423910601	24	SICHERUNGSSCHEIBE VS 6	LOCK WASHER	
134	420000901	25	SCHEIBE 6 200HV	WASHER	
135	411507301	24	SECHSKANTMUTTER M6	HEX NUT	
136	400403208	12	SENKSCHRAUBE ISO 2009 M6X20 4.8 A2C	COUNTERSUNK SCREW	
137	413414501	2	SECHSKANTMUTTER M8	HEX NUT	
144	10173931	2	GRIFF 126mm	GRIP	
146	407109601	8	SENKSCHRAUBE ISO 2009 M4X12 4.8 A2C	COUNTERSUNK SCREW	
147	423910401	8	SICHERUNGSSCHEIBE VS 4	LOCK WASHER	
148	412100001	8	HUTMUTTER M4	CAP NUT	
150	764503501	2	ANSCHLAGPUFFER	LIMIT STOP BUFFER	
151	4900188	1	SECHSKANTSCHRAUBE ISO 4017 M8X16 8.8 A2	HEX SCREW	
152	4001205	1	SENKSCHRAUBE DIN 7991 M8X16 8.8 A2C	COUNTERSUNK SCREW	
160	90050748	1	KLAPPE	FLAP	
180	90043740	1	KLAPPE	FLAP	
191	90043762	1	GELAENDER	GUARD RAILING	

3.11.2016

LIEBHERR

ERSATZTEILKATALOG
SPARE PARTS CATALOG
TURMOBERTEIL
TOWER UPPER SECTION

☐ 44 (2/2)

90 04 351 0

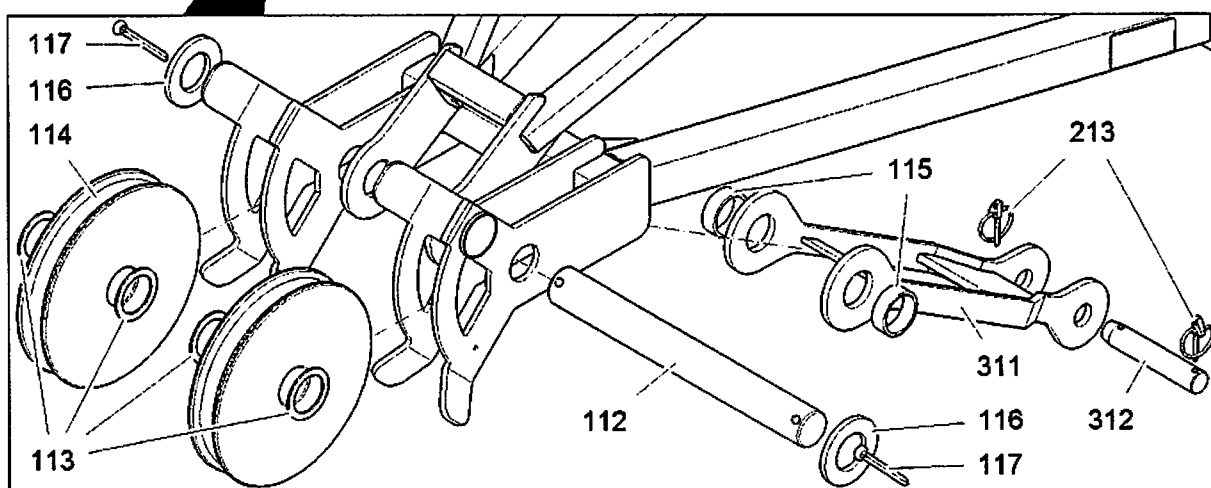
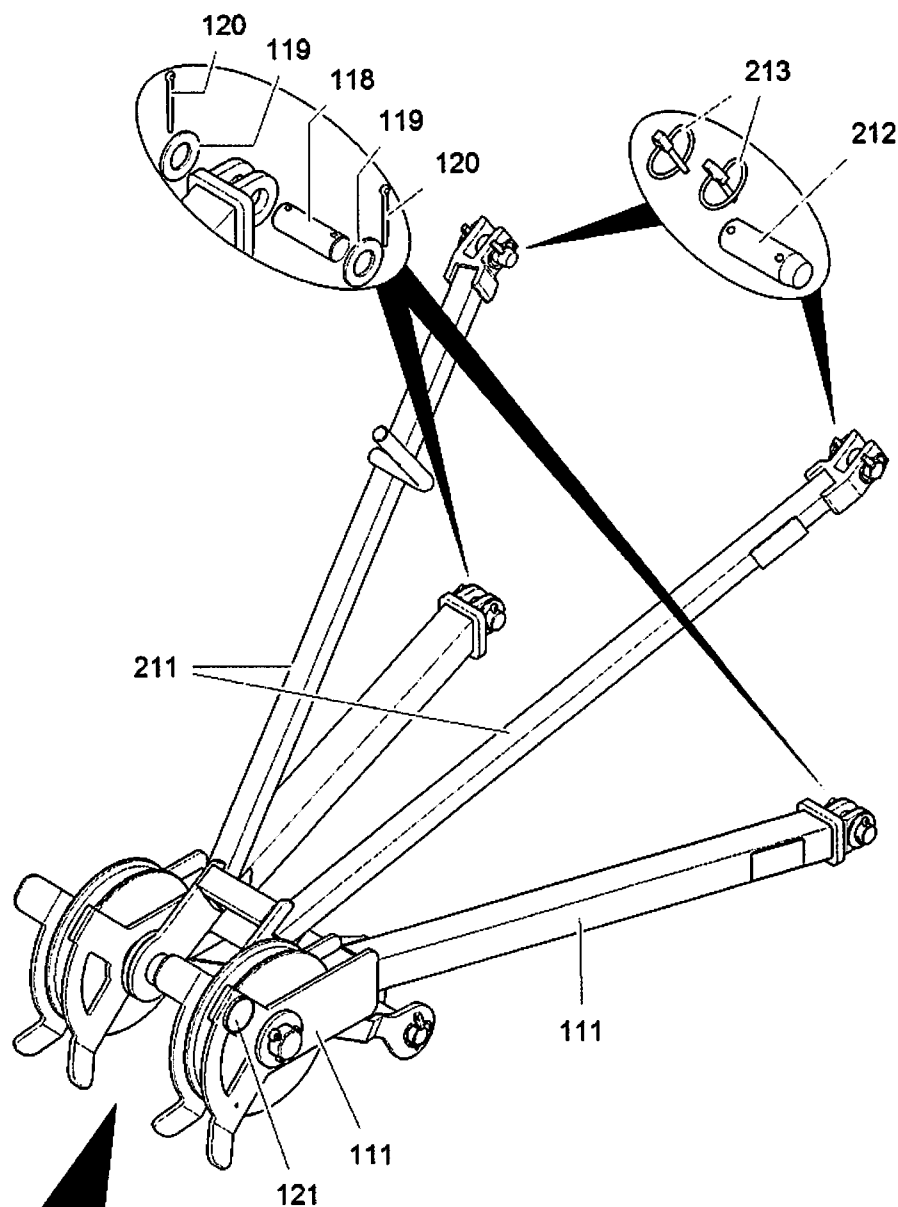

A 120.030 - 581.000 (1.0)

312343

3.11.2016
312343

LIEBHERR

ERSATZTEILKATALOG
SPARE PARTS CATALOG
MONTAGESTUETZE
ASSEMBLY SUPPORT

☐ 45 (1/2)

90 04 698 7

Pos.	Artikel	Menge	Bezeichnung	Description	Serie
111	90046846	1	RUECKENSTUETZE	BACK SUPPORT	
112	90011435	1	BOLZEN LN 16 FORM 200 50X440X415	PIN	
113	900027930	4	SCHEIBE 52X70X3	WASHER	
114	90009948	2	SEILROLLE 280X50	ROPE PULLEY	
115	90025169	2	ROHR	TUBE	
116	420004001	2	SCHEIBE 48 200HV	WASHER	
117	10180375	2	SPLINT	SPLIT PIN	
118	971069501	2	BOLZEN LN 16 200 30X90X70	PIN	
119	420002801	4	SCHEIBE 30 200HV	WASHER	
120	10180364	4	SPLINT	SPLIT PIN	
121	7017542	2	RUECKSTRAHLER D60 GELB	REAR REFLECTOR	
211	90046853	1	HILFSSTUETZE	AUXILIARY SUPPORT	
212	997524501	2	BOLZEN LN 17 200 30X90X60	PIN	
213	744020001	6	KLAPPSTECKER	HINGED CONNECTOR	
311	90046994	1	LASCHE	BUTT STRAP	
312	972021301	1	BOLZEN LN 17 200 30X160X130	PIN	

3.11.2016

LIEBHERR

ERSATZTEILKATALOG
SPARE PARTS CATALOG
MONTAGESTUETZE
ASSEMBLY SUPPORT

☐ 46 (2/2)

90 04 698 7

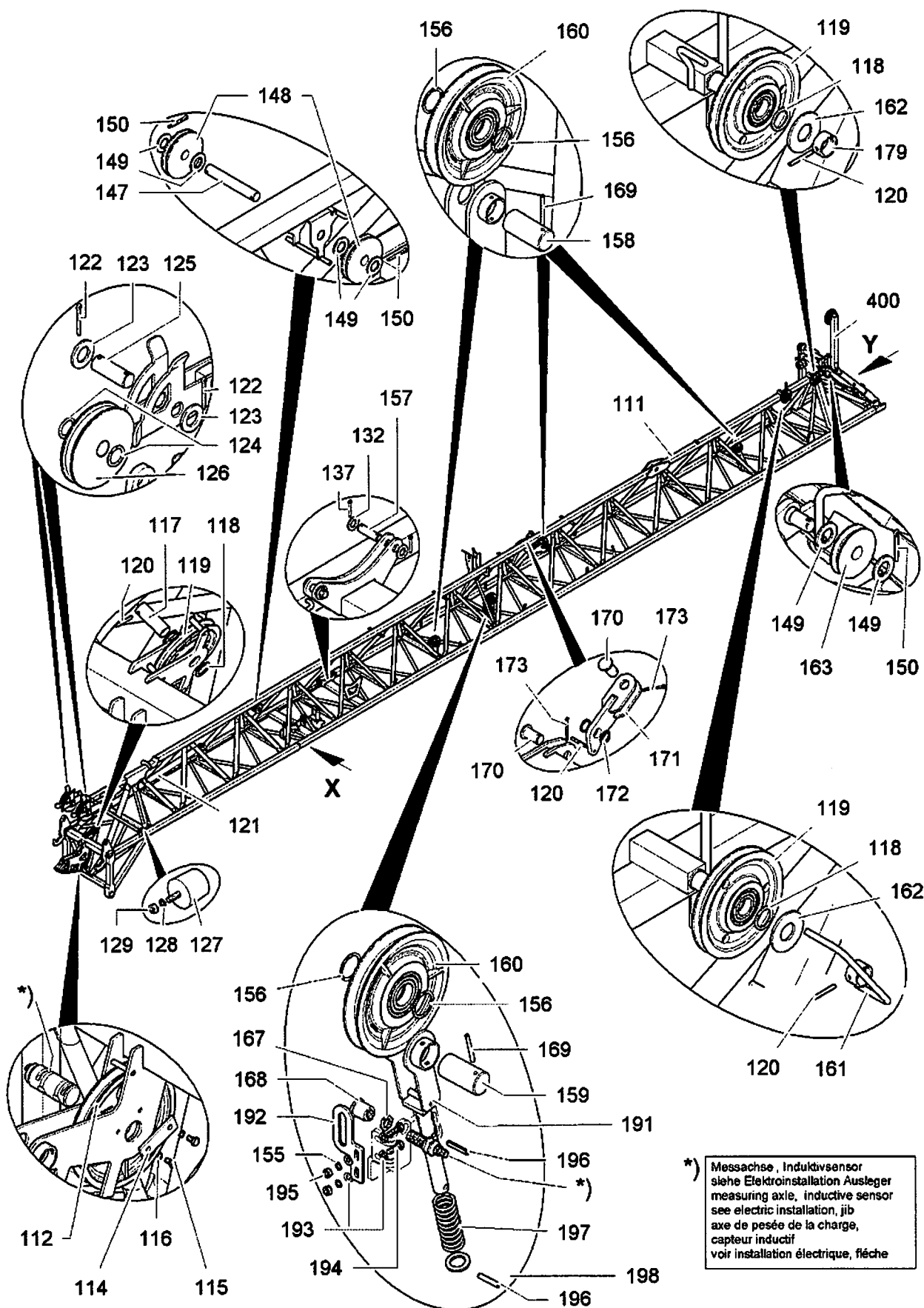

A 120.030 - 611.000 / Bl.1 (1.0)

312352

3.11.2016
312352

LIEBHERR

ERSATZTEILKATALOG
SPARE PARTS CATALOG
AUSLEGERANLENKSTUECK
JIB PIVOTING SECTION

47 (1/5)

90 04 383 0

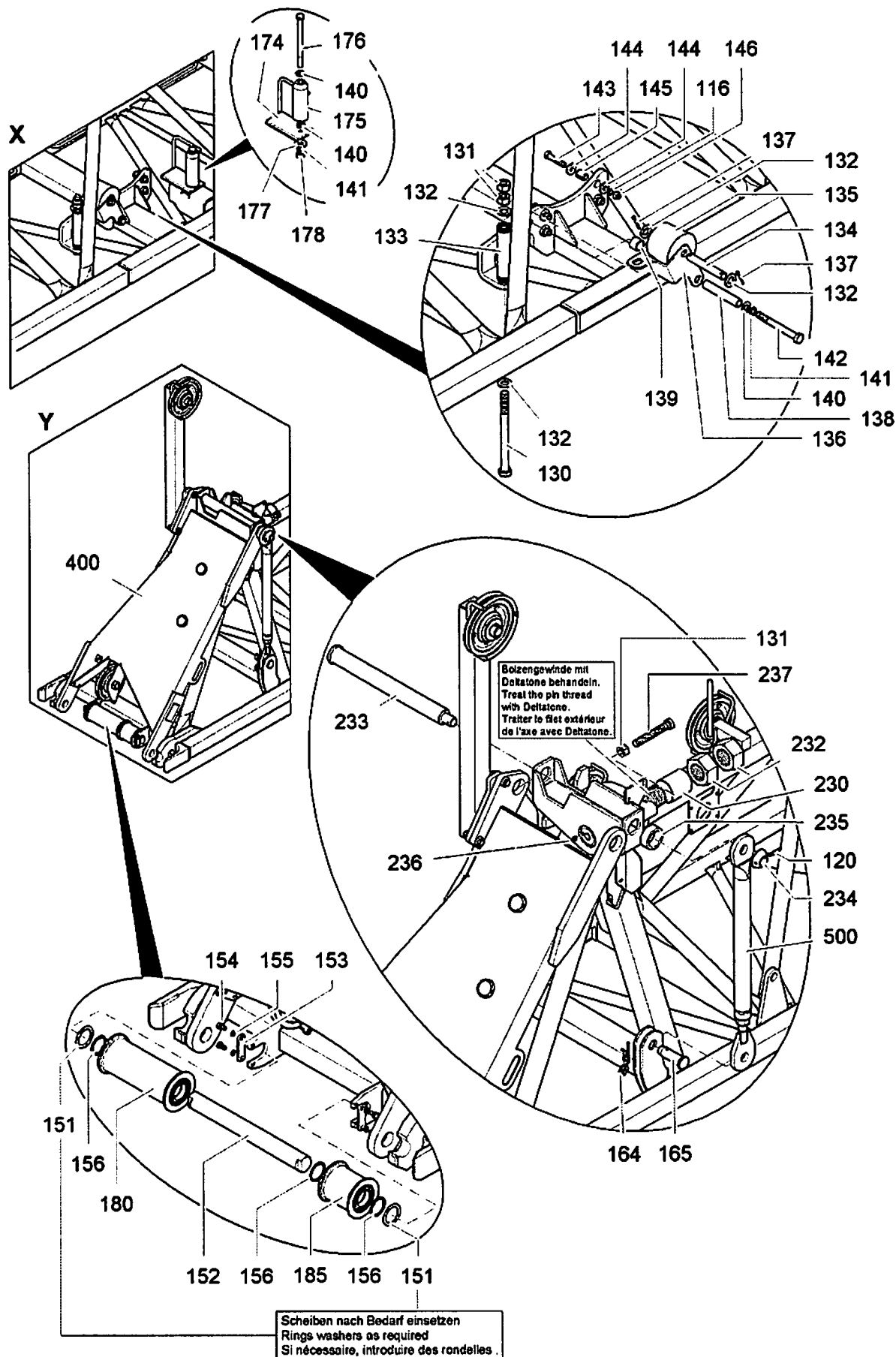

A 120.030 - 611.000 / Bl.2 (1.0)

312353

3.11.2016
312353

LIEBHERR

ERSATZTEILKATALOG
SPARE PARTS CATALOG
AUSLEGERANLENKSTUECK
JIB PIVOTING SECTION

48 (2/5)

90 04 383 0

ohne Pos. 400
without pos. 400
sans pos. 400

Nach dem Einstellen der Schwinge Pos. 221,
die Schraube Pos. 237 auf Abstand $1 \pm 0,5\text{mm}$ zur Schwinge montieren.
After setting the rocker pos. 221, install the screw pos. 237
with a distance of $1 \pm 0,5\text{mm}$ to the rocker.
Après le réglage de la coulisse pos. 221, monter la vis pos. 237
avec une distance de $1 \pm 0,5\text{mm}$ à la coulisse.

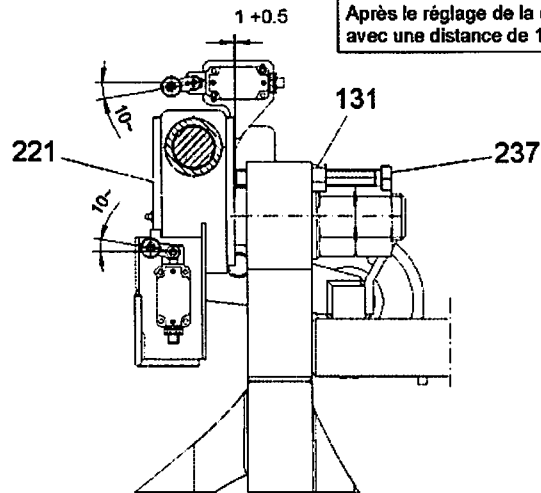

Einstellmaß 10-12 mm
Adjusting dimension
Cote de réglage

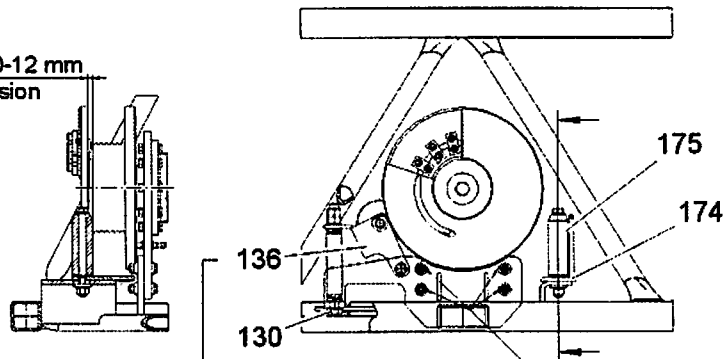

Abstand zwischen Halter (Pos. 136)
und Trommelflansch mit Schrauben (Pos. 130) auf
5 mm einstellen.
Set the distance between retainer (pos. 136) and drum flange
with bolts (pos. 130) to 5 mm.
Régler la distance entre le support (pos. 136) et le flasque de
tambour à 5 mm à l'aide des boulons (pos. 130).

Achtung!
Schlitzposition hier!
Caution!
Position of the slot here!
Attention !
Position de la fente ici !

A 120.030 - 611.000 / Bl.3 (1.0)

313209



3.11.2016
313209

LIEBHERR

ERSATZTEILKATALOG
SPARE PARTS CATALOG
AUSLEGERANLENKSTUECK
JIB PIVOTING SECTION

☐ 49 (3/5)

90 04 383 0

Pos.	Artikel	Menge	Bezeichnung	Description	Serie
111	90043829	1	AUSLEGERANLENKSTUECK	JIB PIVOTING SECTION	
112	90036240	1	SEILROLLE ⇒  52	ROPE PULLEY	
114	997040301	1	ACHSHALTER	AXLE HOLDER	
115	4900120	2	SECHSKANTSCHRAUBE ISO 4017 M12X20 8.8 A3	HEX SCREW	
116	423911201	6	SICHERUNGSSCHEIBE VS 12	LOCK WASHER	
117	932686901	2	BOLZEN	PIN	
118	991032801	6	DISTANZRING 30,5X40X2	DISTANCE RING	
119	90009780	4	SEILROLLE ⇒  53	ROPE PULLEY	
120	432006701	6	SPANNSTIFT 6	DOWEL PIN	
121	10169225	1	ZUGFEDER 7x80x600	TENSION SPRING	
122	10180375	4	SPLINT	SPLIT PIN	20160912-
123	420004001	4	SCHEIBE 48 200HV	WASHER	
124	900027930	4	SCHEIBE 52X70X3	WASHER	
125	971074801	2	BOLZEN LN 16 200 50X140X115	PIN	
126	90009948	2	SEILROLLE 280X50	ROPE PULLEY	
127	726912001	2	GUMMIPUFFER	RUBBER BUFFER	
128	423911001	2	SICHERUNGSSCHEIBE VS 10	LOCK WASHER	
129	411504701	2	SECHSKANTMUTTER M10	HEX NUT	
130	406124901	1	SECHSKANTSCHRAUBE ISO 4014 M20X250 8.8	HEX SCREW	
131	411505201	3	SECHSKANTMUTTER M20	HEX NUT	
132	420002101	8	SCHEIBE 20 200HV	WASHER	
133	720034201	1	DRUCKFEDER 4X32X250	PRESSURE SPRING	
134	972270901	1	BOLZEN LN 16 200 20X130X115	PIN	
135	90048196	1	ROLLE	ROLLER	
136	90048195	1	HALTER 6X226X254	HOLDER	
137	10180357	6	SPLINT	SPLIT PIN	20160912-
138	90048208	1	ROHR	TUBE	
139	90048207	1	ROHR	TUBE	
140	420001901	3	SCHEIBE 16 200HV	WASHER	20160311-
141	423911601	2	SICHERUNGSSCHEIBE VS 16	LOCK WASHER	20160311-
142	4600151	1	SECHSKANTSCHRAUBE ISO 4014 M16X150 8.8	HEX SCREW	
143	4061065	4	SECHSKANTSCHRAUBE ISO 4014 M12X60 8.8 A3	HEX SCREW	
144	421600701	8	SCHEIBE 13 200HV	WASHER	
145	4320056	4	SPANNSTIFT 21	DOWEL PIN	
146	411504801	4	SECHSKANTMUTTER M12	HEX NUT	
147	997497001	1	BOLZEN LN 16 200 25X170X155	PIN	
148	90008182	2	ROLLE 125X20	ROLLER	
149	420002601	6	SCHEIBE 27 200HV	WASHER	
150	10180363	3	SPLINT	SPLIT PIN	20160912-
151	933029301	2	DISTANZSCHEIBE	DISTANCE WASHER	
152	90008186	1	ACHSE 40X370X344	AXLE	
153	90008185	2	BLECH	PLATE	
154	4900188	4	SECHSKANTSCHRAUBE ISO 4017 M8X16 8.8 A2	HEX SCREW	
155	423910801	6	SICHERUNGSSCHEIBE 8,4/13X1,7 VS 8	LOCK WASHER	
156	991006711	9	DISTANZRING 40,5X48X2	DISTANCE RING	
157	997403201	2	BOLZEN LN 16 200 20X70X55	PIN	
158	948670401	2	BOLZEN 40X89X79	PIN	
159	945687511	1	BOLZEN 40X80X70	PIN	
160	90048002	3	SEILROLLE ⇒  54	ROPE PULLEY	
161	90051254	1	SEILSCHUTZ	ROPE GUARD	20160520-
162	949413701	2	SCHEIBE 31/70X19,5	WASHER	
163	969958601	1	SEILROLLE	ROPE PULLEY	
164	433100601	1	FEDERSTECKER	SPRING PLUG	
165	997712201	1	BOLZEN LN 19 500 30X100X65	PIN	
167	413013414	1	MUTTER M18X1	NUT	
168	955918008	1	HUELSE 26X26	SLEEVE	
169	432006901	3	SPANNSTIFT 6	DOWEL PIN	

3.11.2016

ERSATZTEILKATALOG
SPARE PARTS CATALOG
AUSLEGERANLENKSTUECK
JIB PIVOTING SECTION

 50 (4/5)

LIEBHERR

90 04 383 0

Pos.	Artikel	Menge	Bezeichnung	Description	Serie
170	957818401	2	BOLZEN 24X50X39	PIN	
171	90018255	1	DREHGELENK	TWIST PIVOT	
172	945689511	2	DISTANZRING 25,5/31,8X3,15	DISTANCE RING	
173	10180359	2	SPLINT	SPLIT PIN	20160912-
174	90050534	1	HALTER	HOLDER	20160311-
175	90039016	1	ROLLE 50X145	ROLLER	20160311-
176	4635286	1	SECHSKANTSCHRAUBE ISO 4014 M16X200 8.8	HEX SCREW	20160311-
177	421600901	1	SCHEIBE 17 200HV	WASHER	20160311-
178	411505001	1	SECHSKANTMUTTER M16	HEX NUT	20160311-
179	948699201	1	RING 30,8/38X17	RING	20160520-
180	90025482	1	ROLLE ⇒ □ 55	ROLLER	
185	90008193	1	ROLLE ⇒ □ 56	ROLLER	
191	90047638	1	GABELSTUECK	FORKED PIECE	
192	90047715	1	BLECH 5X64X134	PLATE	
193	420001201	4	SCHEIBE 8 200HV	WASHER	
194	4900128	2	SECHSKANTSCHRAUBE ISO 4017 M8X25 8.8 A2	HEX SCREW	
195	411504601	2	SECHSKANTMUTTER M8	HEX NUT	
196	432008601	2	SPANNSTIFT 8	DOWEL PIN	
197	10166757	1	DRUCKFEDER 5X32X110	PRESSURE SPRING	
198	420101401	1	SCHEIBE 27 100HV	WASHER	20140914-
221	90007997	1	SCHWINGE	ROCKER	
230	704315901	1	BUCHSE 70/75X80	BUSHING	
231	420004301	1	SCHEIBE B 58 200HV	WASHER	
232	411506801	2	SECHSKANTMUTTER M56	HEX NUT	
233	90008150	1	BOLZEN	PIN	
234	933378201	1	RING	RING	
235	90014943	1	ROHR	TUBE	20160914-
236	7743242	1	KEGELSCHMIERNIPPEL DIN 71412 A M10x1	HYDRAULIC-TYPE LUBRICAT.NI	
237	406526501	1	SECHSKANTSCHRAUBE ISO 4017 M20X180 8.8	HEX SCREW	
400	90048310	1	ZWISCHENLENKER ⇒ □ 57	HALF-WAY STEERING PART	20150724-
500	90008120	1	VERRIEGELUNG ⇒ □ 58	LOCKING	

3.11.2016

LIEBHERR

ERSATZTEILKATALOG
SPARE PARTS CATALOG
AUSLEGERANLENKSTUECK
JIB PIVOTING SECTION

□ 51 (5/5)

90 04 383 0

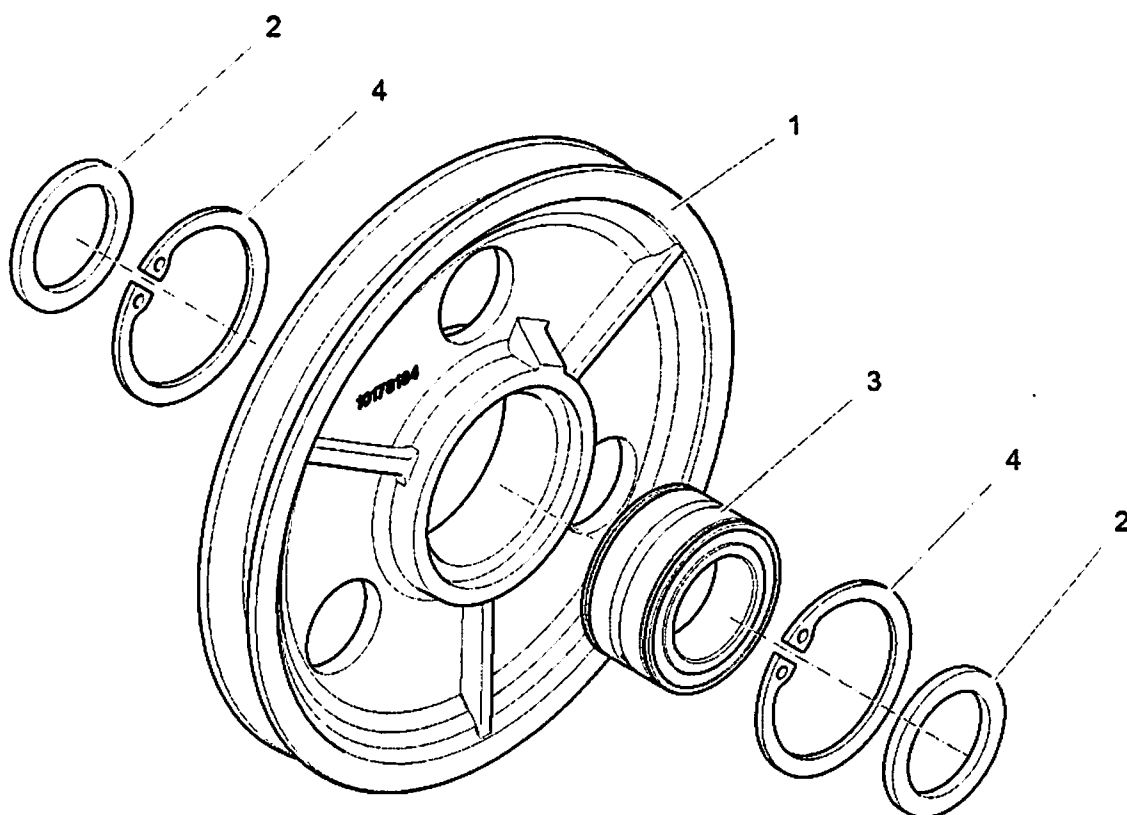

SER 07.28 AV 55.1 - 00

309572

Pos.	Artikel	Menge	Bezeichnung	Description	Serie
1	90036239	1	SEILROLLE	ROPE PULLEY	
2	939508601	2	DISTANZROHR 55,2X76,1X6	DISTANCE TUBE	
3	746693201	1	LAGER	BEARING	
4	747452501	2	SPRENGRING WRE 90	SNAP RING	

3.11.2016
309572

LIEBHERR

ERSATZTEILKATALOG
SPARE PARTS CATALOG
SEILROLLE
ROPE PULLEY

52

90 03 624 0

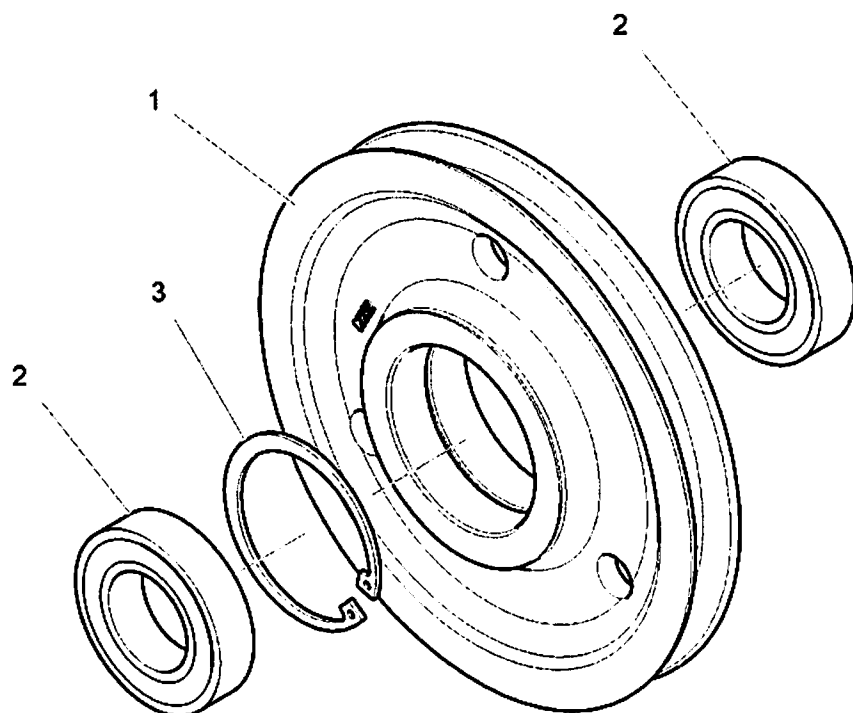

SER 05.16 AS 30.1 - 00

307838

Pos.	Artikel	Menge	Bezeichnung	Description	Serie
1	90009779	1	SEILROLLE	ROPE PULLEY	
2	745148601	2	RILLENKUGELLAGER -62062RS 30X62X16	DEEP GROOVE BALL BEARING	
3	10171625	1	SICHERUNGSRING DIN 47262	LOCKING RING	

3.11.2016
307838

LIEBHERR

ERSATZTEILKATALOG
SPARE PARTS CATALOG
SEILROLLE
ROPE PULLEY

53

90 00 978 0

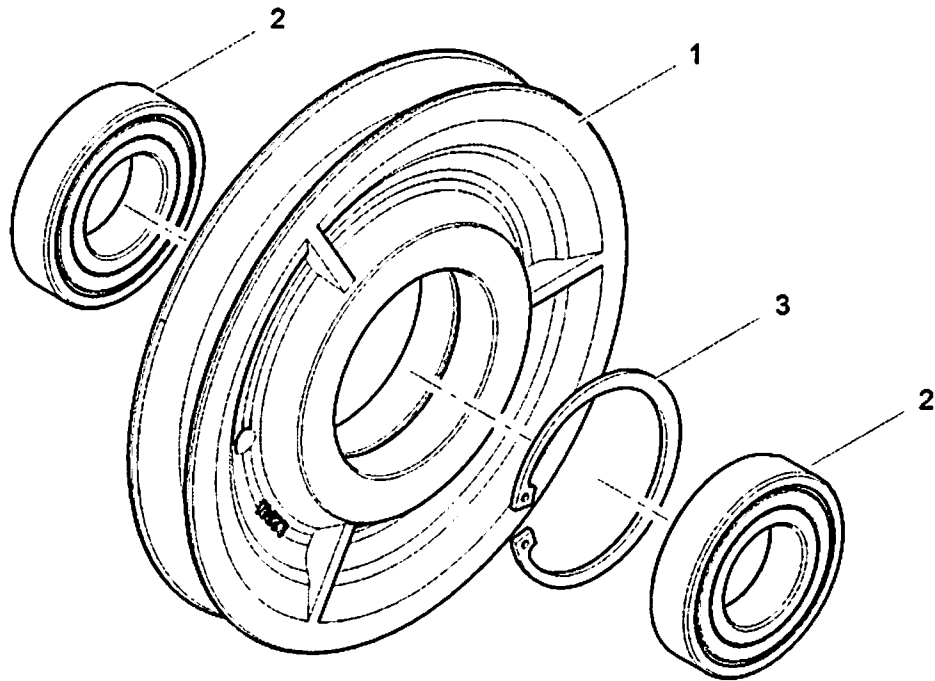

SER 63.18 AS 40-00

312354

Pos.	Artikel	Menge	Bezeichnung	Description	Serie
1	90048003	1	SEILROLLE	ROPE PULLEY	
2	745148801	2	RILLENKUGELLAGER -62082RS 40X80X18	DEEP GROOVE BALL BEARING	
3	10171630	1	SICHERUNGSRING DIN 47280	LOCKING RING	

3.11.2016
312354

LIEBHERR

ERSATZTEILKATALOG
SPARE PARTS CATALOG
SEILROLLE
ROPE PULLEY

☐ 54

90 04 800 2

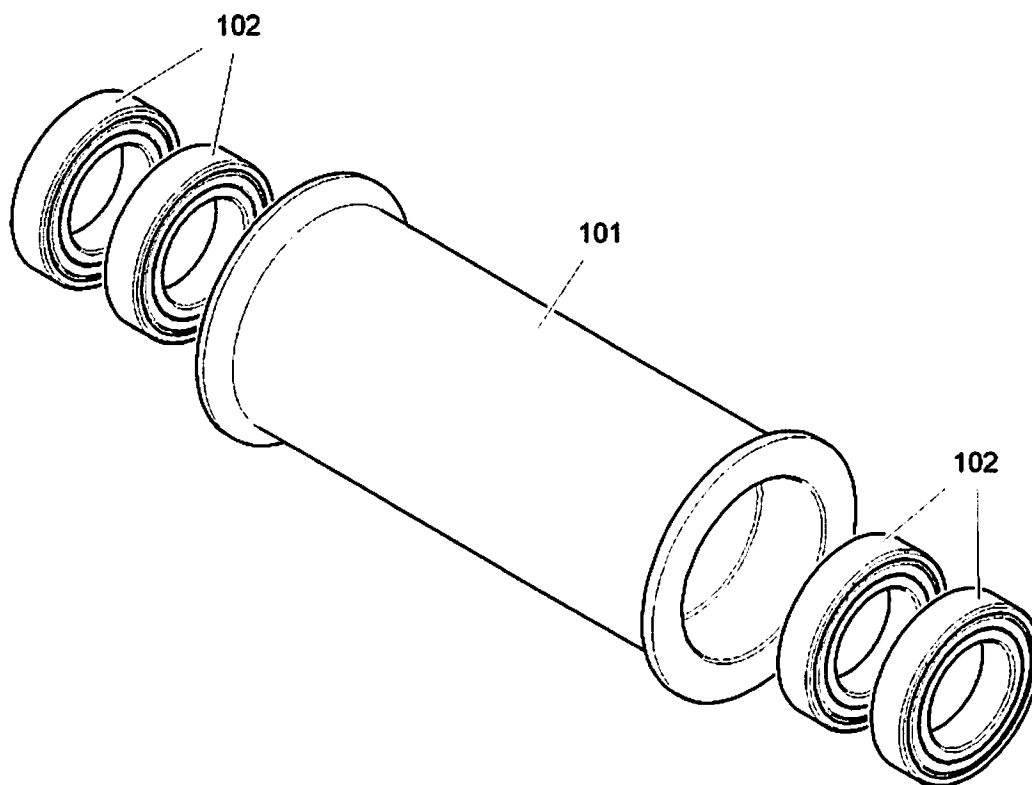

A 120.000 - 611.180

312362

Pos.	Artikel	Menge	Bezeichnung	Description	Serie
101	90025483	1	ROLLE 100X220	ROLLER	
102	745128801	4	RILLENKUGELLAGER -60082RS 40X68X15	DEEP GROOVE BALL BEARING	

3.11.2016
312362

LIEBHERR

ERSATZTEILKATALOG
SPARE PARTS CATALOG
ROLLE
ROLLER

☐ 55

90 02 548 2

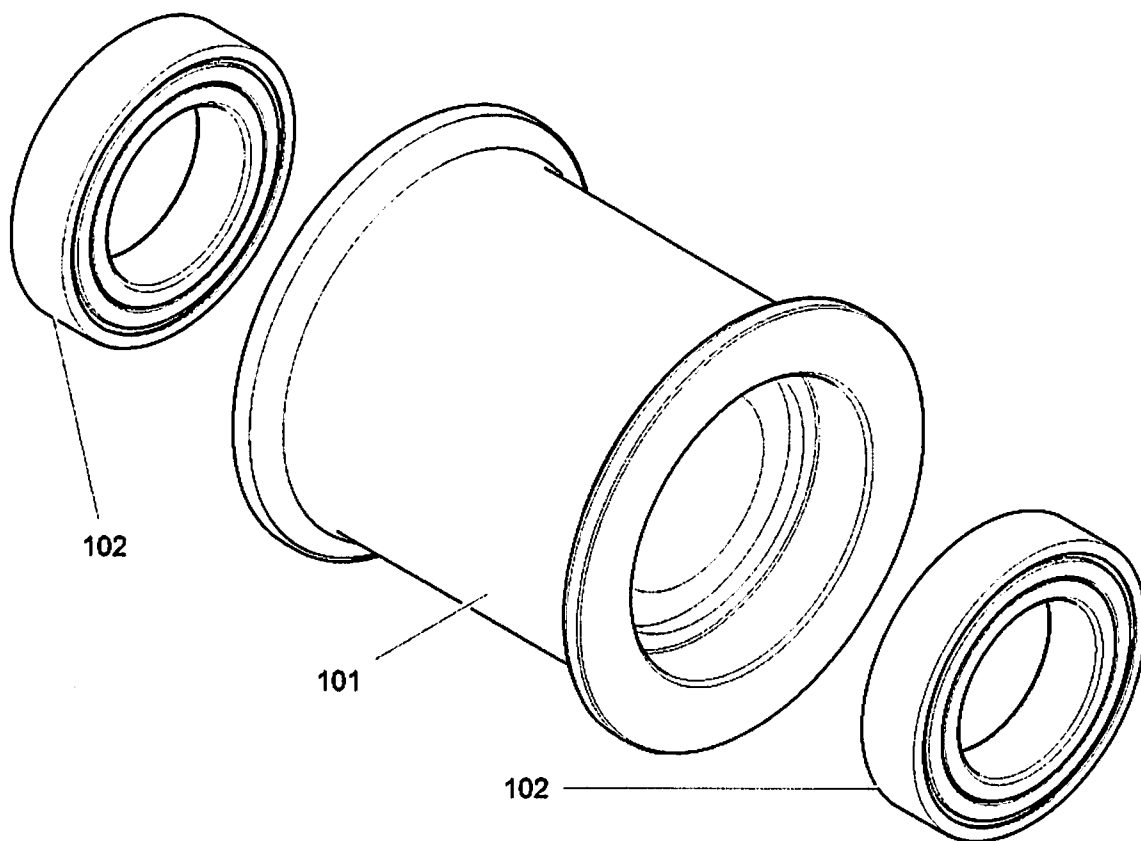

A 119.000 - 611.185 (0.0)

310681

Pos.	Artikel	Menge	Bezeichnung	Description	Serie
101	90008194	1	ROLLE 100X100	ROLLER	
102	745128801	2	RILLENKUGELLAGER -60082RS 40X68X15	DEEP GROOVE BALL BEARING	20090902-

3.11.2016
310681

LIEBHERR

ERSATZTEILKATALOG
SPARE PARTS CATALOG
ROLLE
ROLLER

☐ 56

90 00 819 3

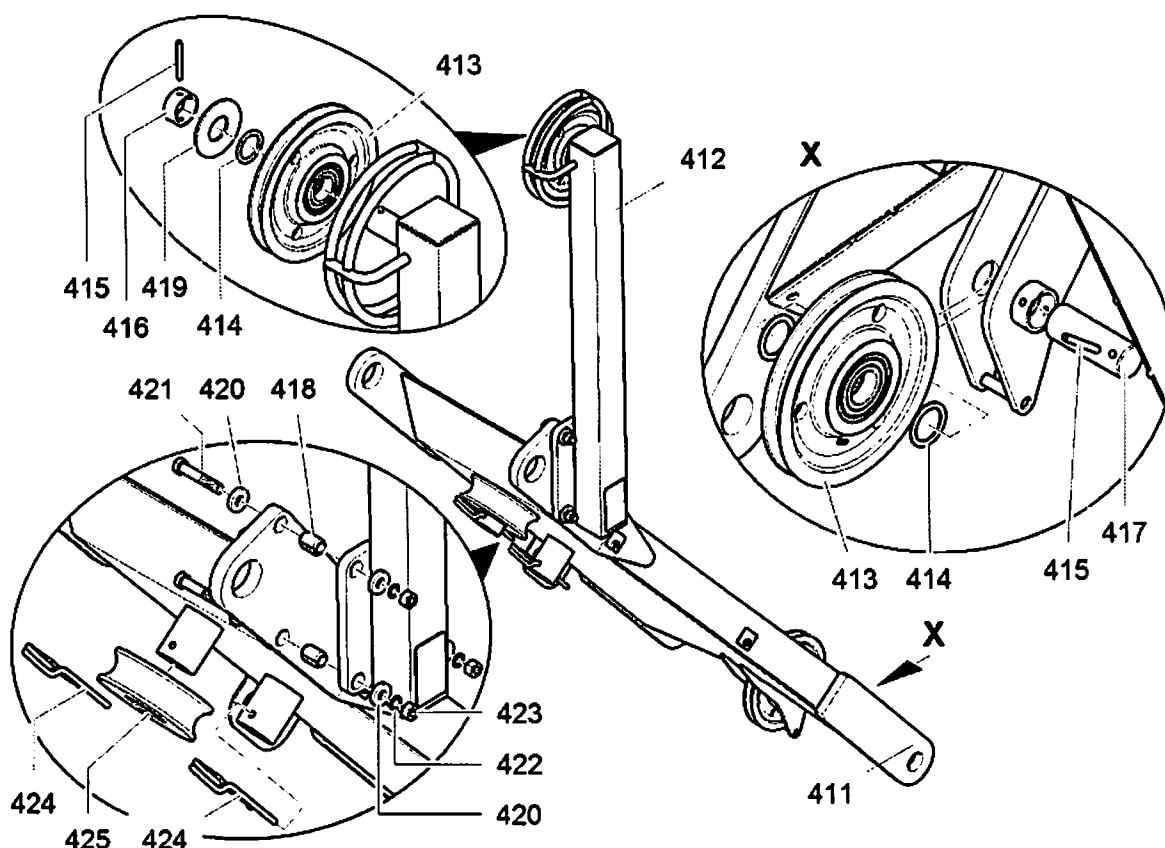

A 120.030 - 611.400

312355

Pos.	Artikel	Menge	Bezeichnung	Description	Serie
411	90048309	1	ZWISCHENLENKER	HALF-WAY STEERING PART	
412	90008053	1	ROLLENHEBEL	ROLL LEVER	
413	90009780	2	SEILROLLE ⇔ □ 53	ROPE PULLEY	
414	991032801	3	DISTANZRING 30,5X40X2	DISTANCE RING	
415	432006701	2	SPANNSTIFT 6	DOWEL PIN	
416	948699201	1	RING 30,8/38X17	RING	
417	932686901	1	BOLZEN	PIN	
418	4320056	3	SPANNSTIFT 21	DOWEL PIN	
419	949413701	1	SCHEIBE 31/70X19,5	WASHER	
420	421600701	6	SCHEIBE 13 200HV	WASHER	
421	4600514	4	SECHSKANTSCHRAUBE ISO 4014 M12X65 8.8 A3	HEX SCREW	
422	423911201	3	SICHERUNGSSCHEIBE VS 12	LOCK WASHER	
423	411504801	3	SECHSKANTMUTTER M12	HEX NUT	
424	433102701	2	FEDERSTECKER	SPRING PLUG	
425	90048315	1	ROLLE	ROLLER	

3.11.2016
312355

LIEBHERR

ERSATZTEILKATALOG
SPARE PARTS CATALOG
ZWISCHENLENKER
HALF-WAY STEERING PART

□ 57

90 04 831 0

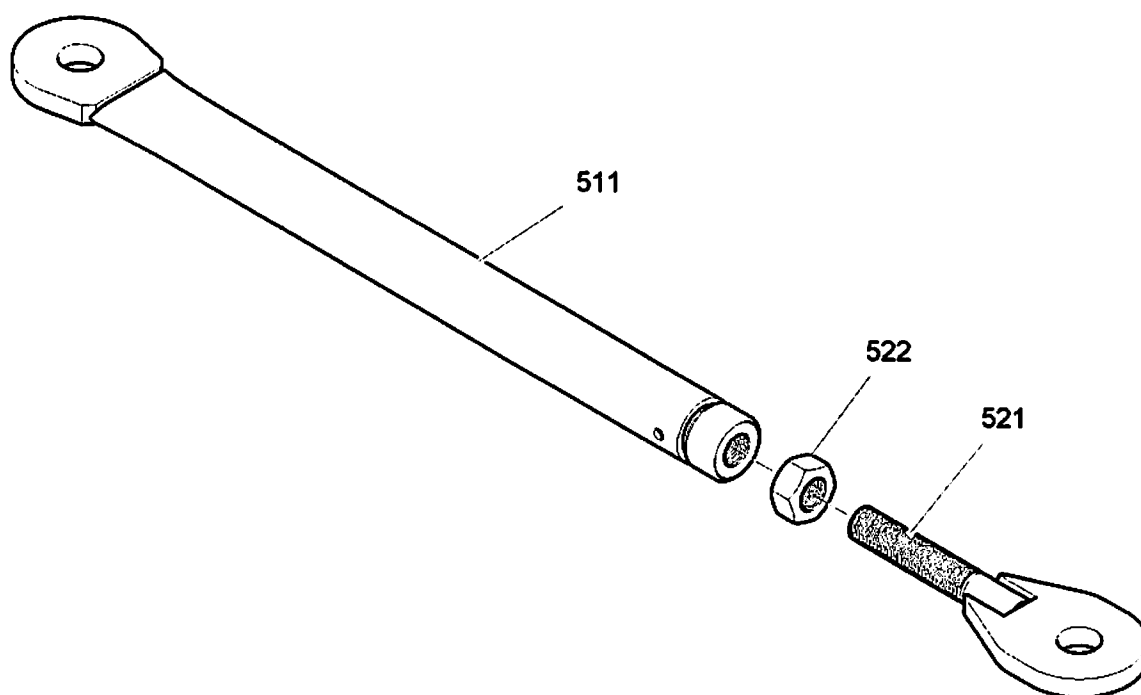

A 119.000 - 611.500 (0.0)

307834

Pos.	Artikel	Menge	Bezeichnung	Description	Serie
511	90008119	1	ZUGSTAB	TENSION ROD	
521	90008121	1	ZUGSTAB	TENSION ROD	
522	411524501	1	SECHSKANTMUTTER M24X1,5	HEX NUT	

3.11.2016
307834

LIEBHERR

ERSATZTEILKATALOG
SPARE PARTS CATALOG
VERRIEGELUNG
LOCKING

☐ 58

90 00 812 0

*) Induktivsensor
siehe Elektroinstallation, Ausleger
Inductive sensor
see Electric installation, jib
Capteur inductif
voir installation électrique, flèche

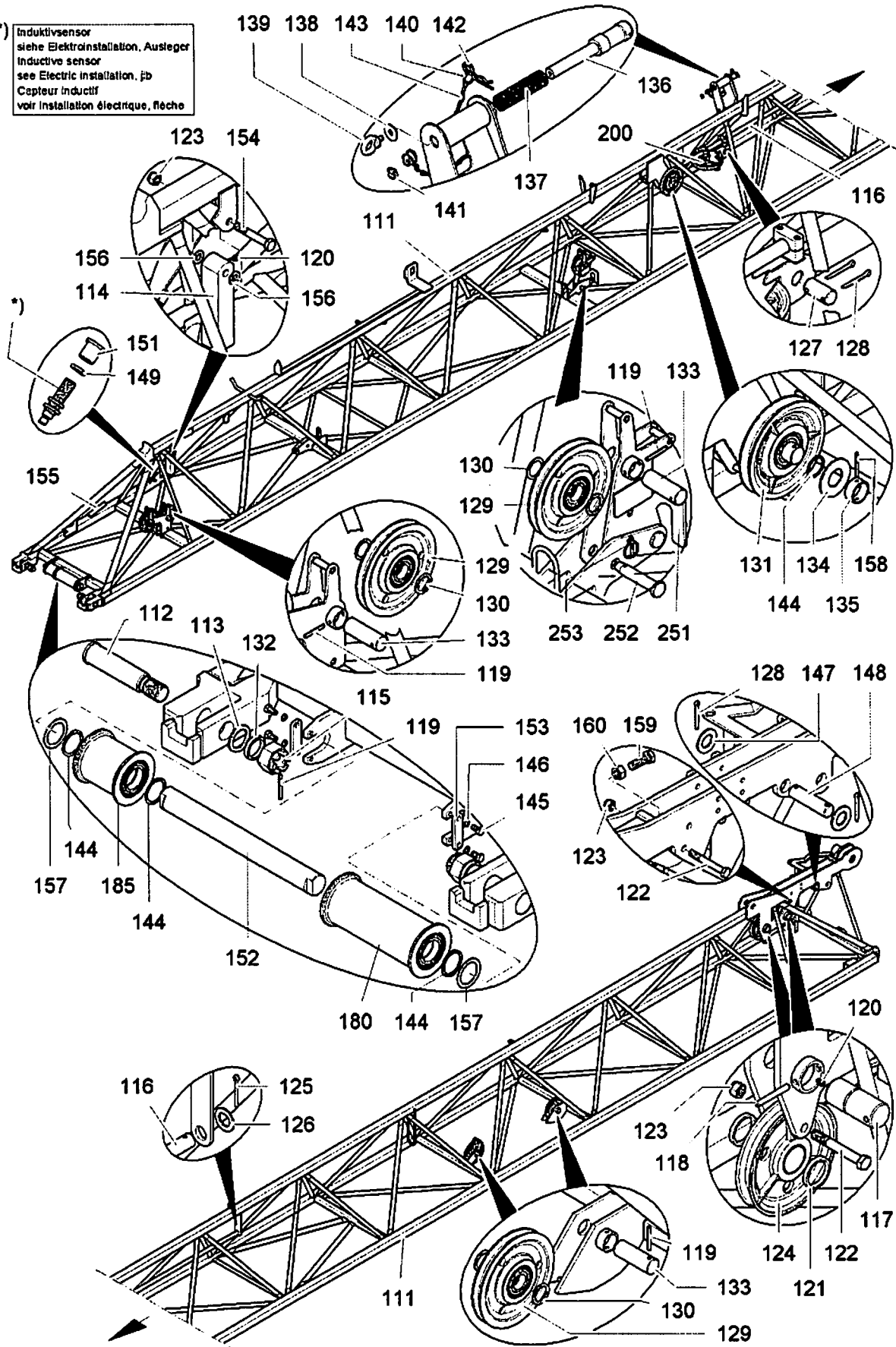

A 120.030 - 621.000 (1.0)

312373

3.11.2016
312373

LIEBHERR

ERSATZTEILKATALOG
SPARE PARTS CATALOG
AUSLEGERMITTELSTUECK
JIB CENTER SECTION

59 (1/2)

90 04 384 0

Pos.	Artikel	Menge	Bezeichnung	Description	Serie
111	90043839	1	AUSLEGERMITTELSTUECK	JIB CENTER SECTION	
112	90008239	2	BOLZEN	PIN	
113	944070511	2	DISTANZRING 36X50X4	DISTANCE RING	
114	90009186	1	PENDEL 50X50X225	PENDULUM	
115	411601501	2	KRONENMUTTER M30	CROWN NUT	
116	90008242	1	ROHR 31,8X2,9X2470	TUBE	
117	90008243	2	BOLZEN	PIN	
118	432011501	2	SPANNSTIFT 10	DOWEL PIN	
119	432006701	7	SPANNSTIFT 6	DOWEL PIN	
120	7743242	3	KEGELSCHMIERNIPPEL DIN 71412 A M10x1	HYDRAULIC-TYPE LUBRICAT.NI	
121	422907701	4	SCHEIBE 50,5X60X8	WASHER	
122	4600527	2	SECHSKANTSCHRAUBE ISO 4014 M16X120 8.8	HEX SCREW	
123	413413001	3	SECHSKANTMUTTER M16	HEX NUT	
124	991078901	2	SEILROLLE 180X9X50	ROPE PULLEY	
125	10180368	2	SPLINT	SPLIT PIN	20160912-
126	420101601	2	SCHEIBE 30 100HV	WASHER	
127	972300901	1	BOLZEN LN 16 200 35X70X50	PIN	
128	10180369	4	SPLINT	SPLIT PIN	20160912-
129	90009780	5	SEILROLLE ⇒ □ 53	ROPE PULLEY	
130	991032801	10	DISTANZRING 30,5X40X2	DISTANCE RING	
131	90048002	2	SEILROLLE ⇒ □ 54	ROPE PULLEY	
132	947815701	2	DISTANZRING	DISTANCE RING	
133	932686901	5	BOLZEN	PIN	
134	90019497	2	SCHEIBE 41X85X4	WASHER	
135	948631601	2	RING 41,9X48,3X20	RING	
136	946166311	1	BOLZEN 40X238	PIN	
137	720001801	1	DRUCKFEDER 3,4X32X154	PRESSURE SPRING	
138	421801101	1	SCHEIBE A 13 140HV	WASHER	
139	402600201	1	RINGSCHRAUBE DIN 580 M10 C15E A3C	RING BOLT	
140	779000701	2	SCHLUESSELRING 26X30,5X2,0	KEY RING	
141	773908401	2	SEILKLEMME S	ROPE CLAMP	
142	433101101	1	FEDERSTECKER	SPRING PLUG	
143	740002001	0.4m	KNOTENKETTE DIN 5686	KNOTTED-LINK CHAIN	
144	991006711	5	DISTANZRING 40,5X48X2	DISTANCE RING	
145	4900188	4	SECHSKANTSCHRAUBE ISO 4017 M8X16 8.8 A2	HEX SCREW	
146	423910801	4	SICHERUNGSSCHEIBE 8,4/13X1,7 VS 8	LOCK WASHER	
147	420003301	2	SCHEIBE 36 200HV	WASHER	
148	972303801	1	BOLZEN LN 16 200 35X130X110	PIN	
149	413013414	1	MUTTER M18X1	NUT	
151	955918008	1	HUELSE 26X26	SLEEVE	
152	90008186	1	ACHSE 40X370X344	AXLE	
153	90008185	2	BLECH	PLATE	
154	4600038	1	SECHSKANTSCHRAUBE ISO 4014 M16X100 8.8	HEX SCREW	
155	947641901	1	ROHR 16X30X158	TUBE	
156	420001901	2	SCHEIBE 16 200HV	WASHER	
157	933029301	2	DISTANZSCHEIBE	DISTANCE WASHER	
158	432006901	2	SPANNSTIFT 6	DOWEL PIN	
159	406521101	1	SECHSKANTSCHRAUBE ISO 4017 M20X60 8.8 A3	HEX SCREW	
160	411505201	1	SECHSKANTMUTTER M20	HEX NUT	
180	90025482	1	ROLLE ⇒ □ 55	ROLLER	
185	90008193	1	ROLLE ⇒ □ 56	ROLLER	
200	90047778	1	SEILROLLENLAGERUNG ⇒ □ 61	ROPE PULLEY MOUNTING	
251	90045041	1	LAGERUNG	BEARING	
252	997704601	2	BOLZEN LN 19 500 20X105X80	PIN	20160127-
253	433113501	2	SICHERHEITSKLAPPSTECKER	SAFETY PLUG W HINGE-LID	20160127-

3.11.2016

ERSATZTEILKATALOG
SPARE PARTS CATALOG
AUSLEGERMITTELSTUECK
JIB CENTER SECTION

□ 60 (2/2)

LIEBHERR

90 04 384 0

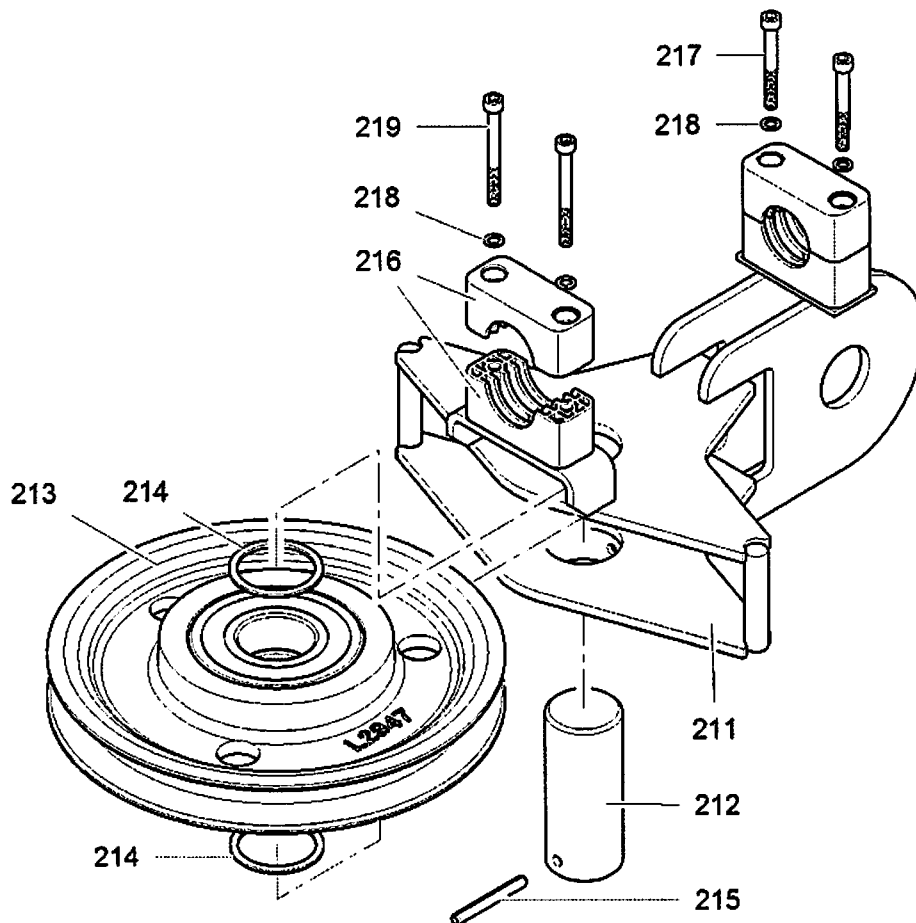

A 120.030 - 621.200

312374

Pos.	Artikel	Menge	Bezeichnung	Description	Serie
211	90047777	1	SEILROLLENLAGERUNG	ROPE PULLEY MOUNTING	
212	948675401	1	BOLZEN 40X95X85	PIN	
213	90047980	1	SEILROLLE ⇒ □ 62	ROPE PULLEY	
214	991006711	2	DISTANZRING 40,5X48X2	DISTANCE RING	
215	432006701	1	SPANNSTIFT 6	DOWEL PIN	
216	602009108	4	KLEMMHAELFTE DIN 3015-1 L 5 R 35 PP SW	CLAMP-HALF	
217	4043052	2	ZYLINDERSCHRAUBE ISO 4762 M6X60 10.9 A2C	SOCKET HEAD SCREW	
218	423910601	4	SICHERUNGSSCHEIBE VS 6	LOCK WASHER	
219	4600091	2	ZYLINDERSCHRAUBE ISO 4762 M6X50 8.8 A2C	SOCKET HEAD SCREW	

3.11.2016
312374

LIEBHERR

ERSATZTEILKATALOG
SPARE PARTS CATALOG
SEILROLLENLAGERUNG
ROPE PULLEY MOUNTING

□ 61

90 04 777 8

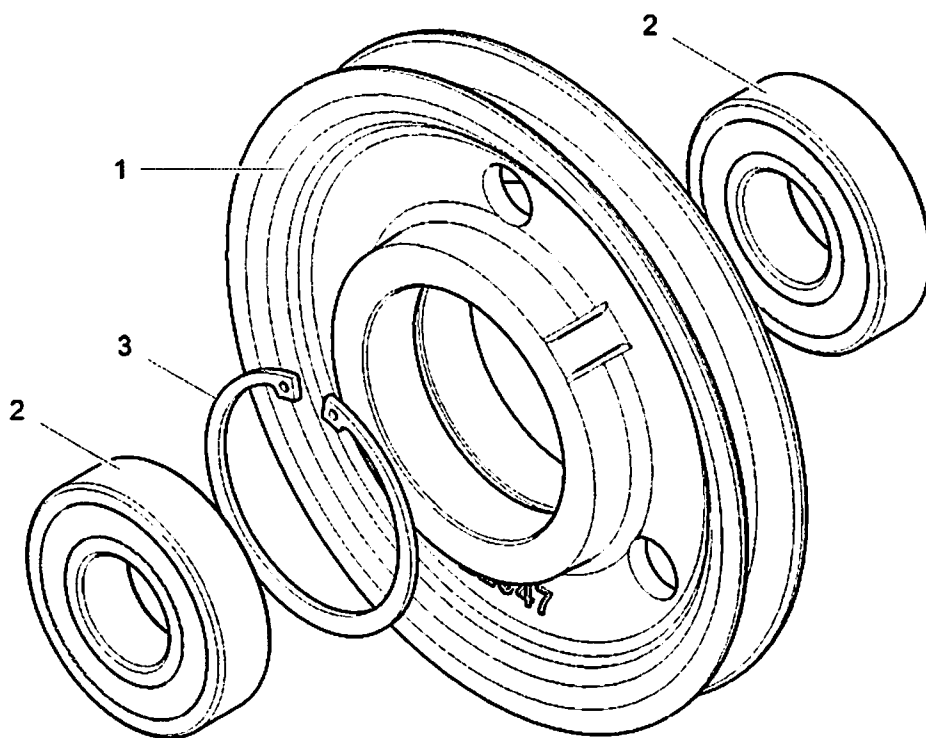

SER 63.20AS40 - 00

312375

Pos.	Artikel	Menge	Bezeichnung	Description	Serie
1	90047981	1	SEILROLLE	ROPE PULLEY	
2	745168801	2	RILLENKUGELLAGER -63082RS 40X90X23	DEEP GROOVE BALL BEARING	
3	10171632	1	SICHERUNGSRING	LOCKING RING	

3.11.2016
312375

LIEBHERR

ERSATZTEILKATALOG
SPARE PARTS CATALOG
SEILROLLE
ROPE PULLEY

☐ 62

90 04 798 0

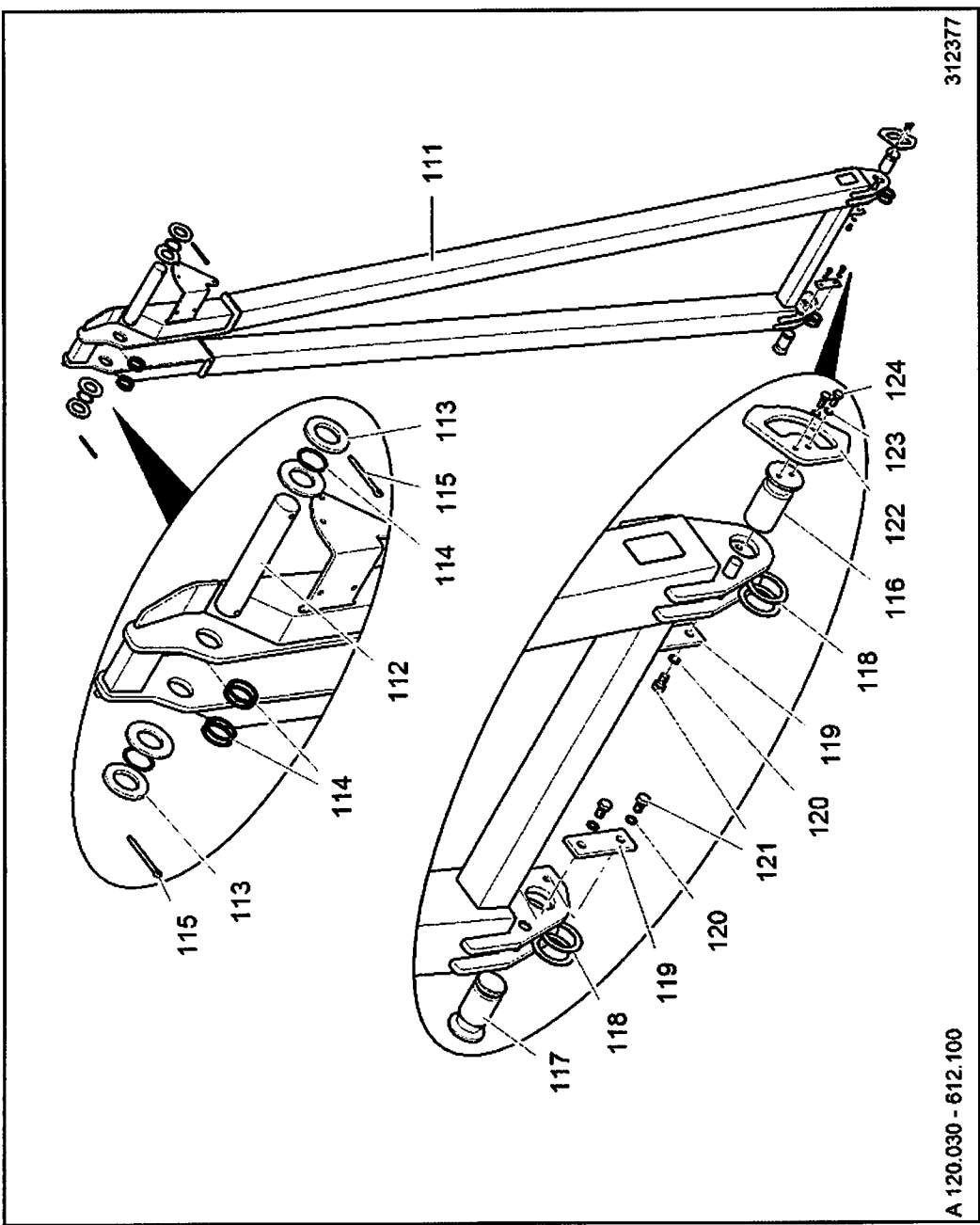

Pos. Artikel	Menge	Bezeichnung	Description	Serie
111 90044076	1	ABSPANNSTUETZE	GUY SUPPORT	
112 933232201	1	BOLZEN LN 16 200 60X335X305	PIN	
113 420004501	2	SCHEIBE 56 200HV	WASHER	
115 10180376	2	SPLINT	SPLIT PIN	
116 90044081	1	BOLZEN 50X105	PIN	
117 90044082	1	BOLZEN 50X105	PIN	
118 900027930	4	SCHEIBE 52X70X3	WASHER	
119 997040301	2	ACHSHALTER	AXLE HOLDER	
120 423911201	4	SICHERUNGSSSCHEIBE VS 12	LOCK WASHER	
121 4900120	4	SECHSKANTSCHRAUBE ISO 4017 M12X20 8.8 A3	HEX SCREW	
122 90044080	1	SCHALTBLECH 10X126X170	SWITCH PLATE	
123 423910801	2	SICHERUNGSSSCHEIBE 8,4/13X1,7 VS 8	LOCK WASHER	
124 4000704	2	SECHSKANTSCHRAUBE ISO 4017 M8X20 10.9 A2	HEX SCREW	

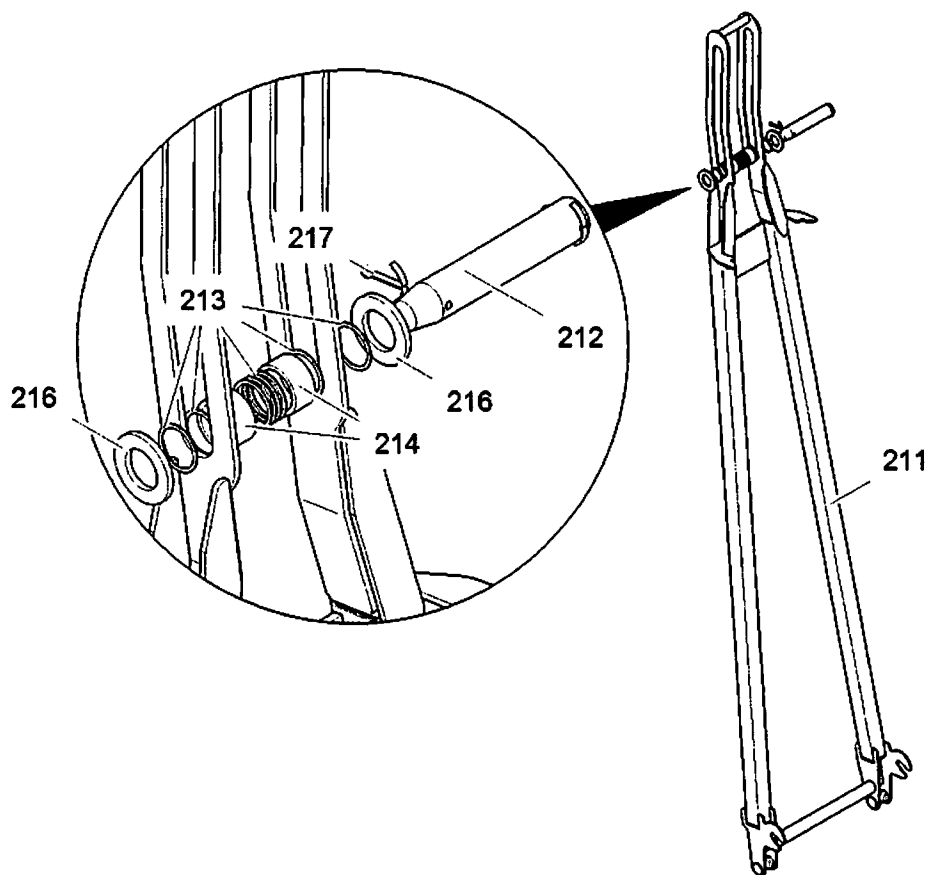

A120.030-612.200

312378

Pos.	Artikel	Menge	Bezeichnung	Description	Serie
211	90044935	1	ABSPANNSTUETZE	GUY SUPPORT	
212	90011000	1	BOLZEN LN 17 200 60X330X260	PIN	
213	944101811	8	DISTANZRING 61X72X2	DISTANCE RING	20160223-
214	949389601	2	DISTANZROHR 61,9/76,1X7,1	DISTANCE TUBE	
216	420004501	2	SCHEIBE 56 200HV	WASHER	
217	10180376	2	SPLINT	SPLIT PIN	

3.11.2016
312378

LIEBHERR

ERSATZTEILKATALOG
SPARE PARTS CATALOG
ABSPANNSTUETZE
GUY SUPPORT

☐ 64

90 04 493 6

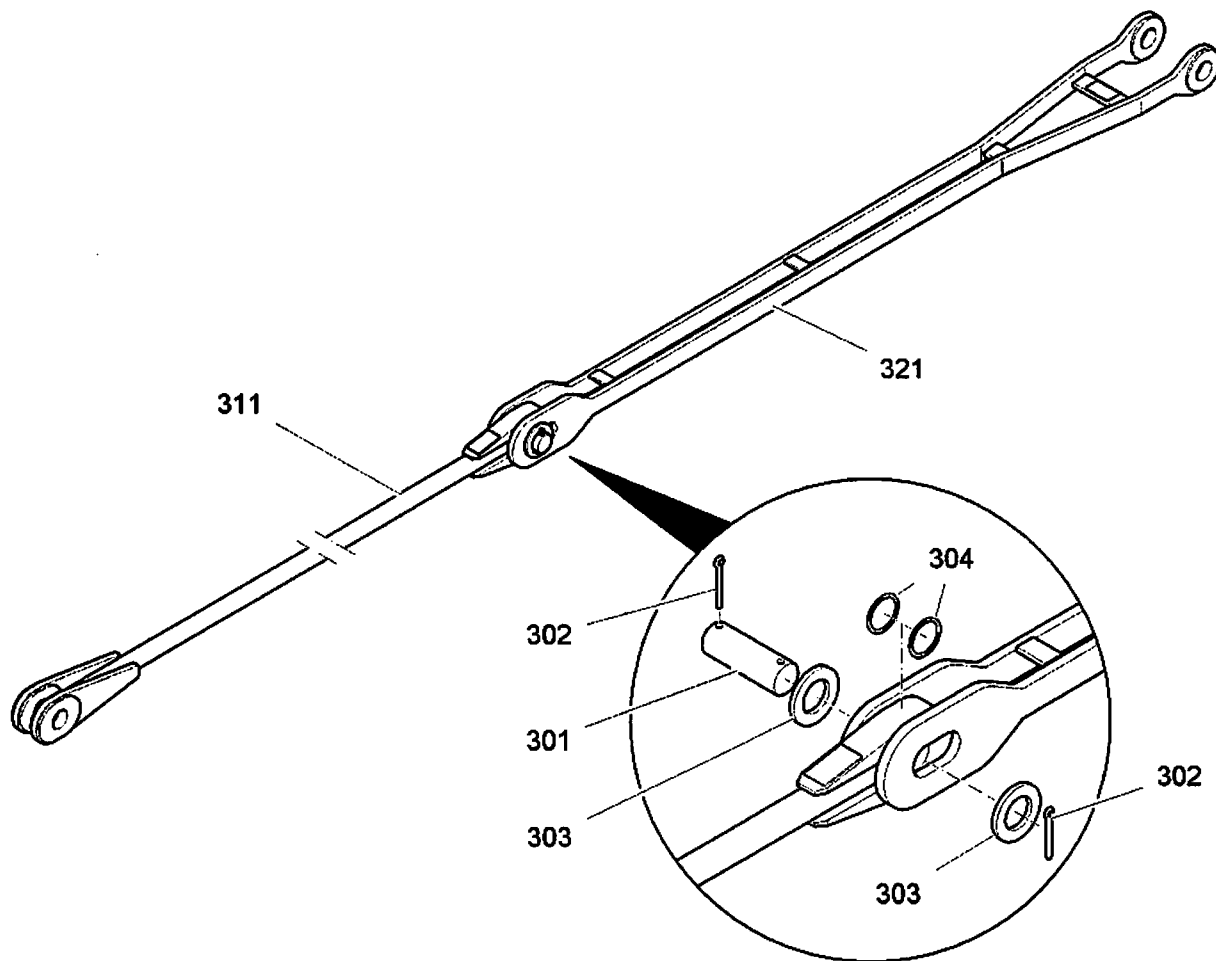

A 120.000 - 612.300 (0.0)

307850

Pos.	Artikel	Menge	Bezeichnung	Description	Serie
301	972350501	1	BOLZEN LN 16 200 60X170X145	PIN	
302	10180376	2	SPLINT	SPLIT PIN	
303	420004501	2	SCHEIBE 56 200HV	WASHER	
304	944101811	2	DISTANZRING 61X72X2	DISTANCE RING	
311	90011074	1	ABSPANNSTANGE	TIE BAR	
321	90011130	1	ABSPANNLASCHE	GUY SHACKLE	

3.11.2016
307850

LIEBHERR

ERSATZTEILKATALOG
SPARE PARTS CATALOG
ABSPANNLASCHE
GUY SHACKLE

☐ 65

90 01 118 2

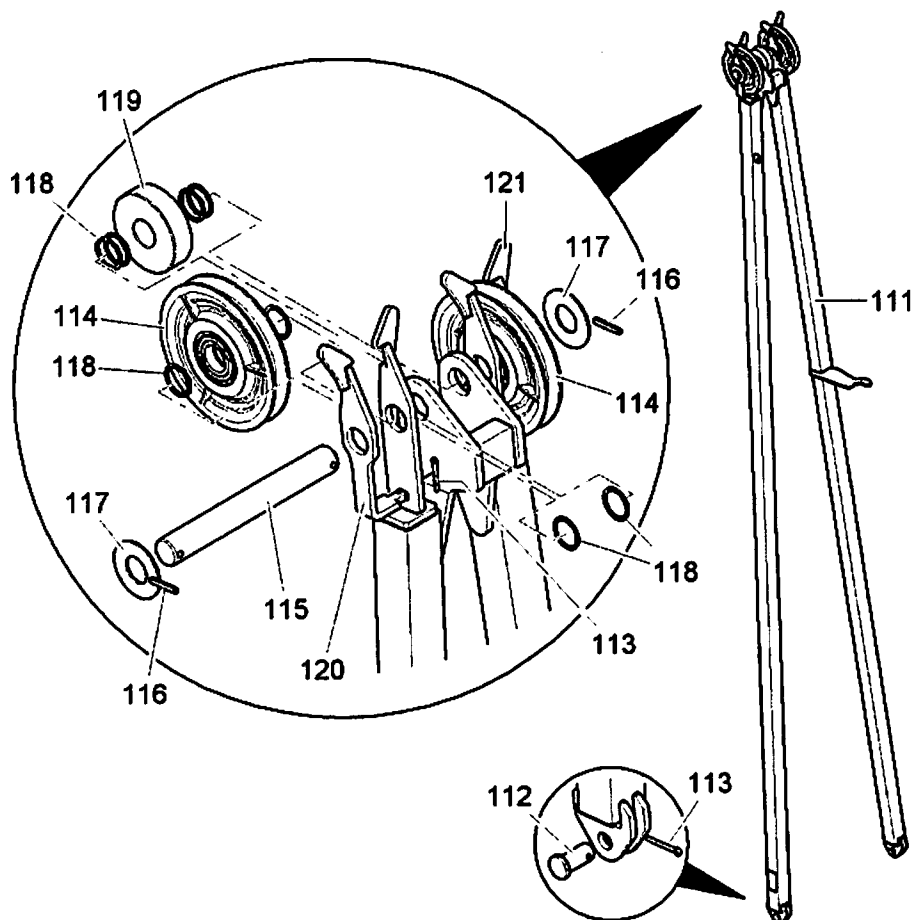

A 120.030 - 613.000 (1.0)

312379

Pos.	Artikel	Menge	Bezeichnung	Description	Serie
111	90045089	1	MITTELSTUETZE	CENTER SUPPORT	
112	997603101	2	BOLZEN LN 18 500 25X60X42	PIN	
113	10180363	4	SPLINT	SPLIT PIN	20160920-
114	90048002	2	SEILROLLE ⇨ □ 54	ROPE PULLEY	
115	90020179	1	BOLZEN	PIN	
116	432008701	2	SPANNSTIFT 8	DOWEL PIN	
117	90019497	2	SCHEIBE 41X85X4	WASHER	
118	991006711	11	DISTANZRING 40,5X48X2	DISTANCE RING	
119	90010258	1	ROLLE 40,5X120X35	ROLLER	
120	90045092	1	ABWEISER	DEFLECTOR	
121	90045094	1	ABWEISER	DEFLECTOR	

3.11.2016
312379

LIEBHERR

ERSATZTEILKATALOG
SPARE PARTS CATALOG
MITTELSTUETZE
CENTER SUPPORT

□ 66

90 04 509 0

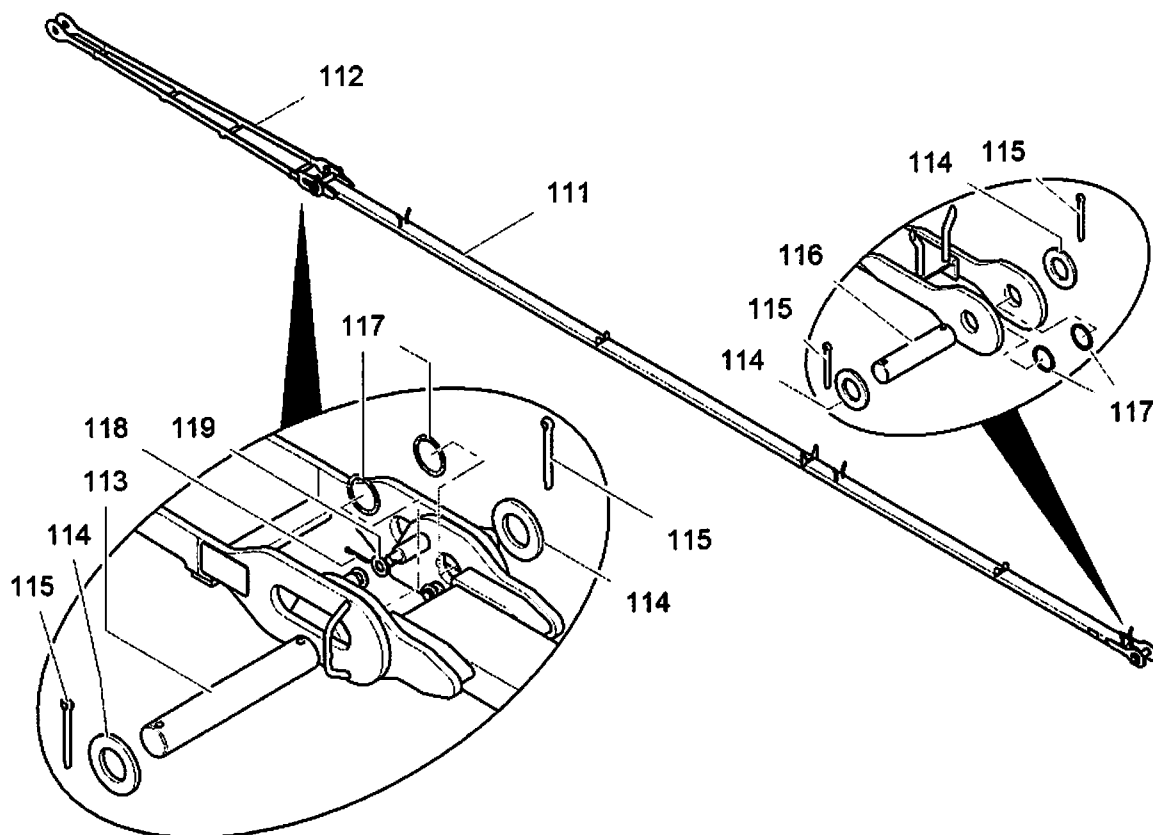

A 120.030 - 821.000

312380

Pos.	Artikel	Menge	Bezeichnung	Description	Serie
111	90046810	1	ABSPANNSTANGE	TIE BAR	
112	90011217	1	ABSPANNLASCHE	GUY SHACKLE	
113	90011150	1	BOLZEN LN 16 200 50X310X285	PIN	
114	420004001	4	SCHEIBE 48 200HV	WASHER	
115	10180375	4	SPLINT	SPLIT PIN	
116	972330701	1	BOLZEN LN 16 200 50X210X180	PIN	
117	944107211	4	SCHEIBE 50,5X60X2	WASHER	
118	420001901	4	SCHEIBE 16 200HV	WASHER	
119	10180352	4	SPLINT	SPLIT PIN	

3.11.2016
312380

LIEBHERR

ERSATZTEILKATALOG
SPARE PARTS CATALOG
ABSPANNUNG
GUY

☐ 67

90 04 681 1

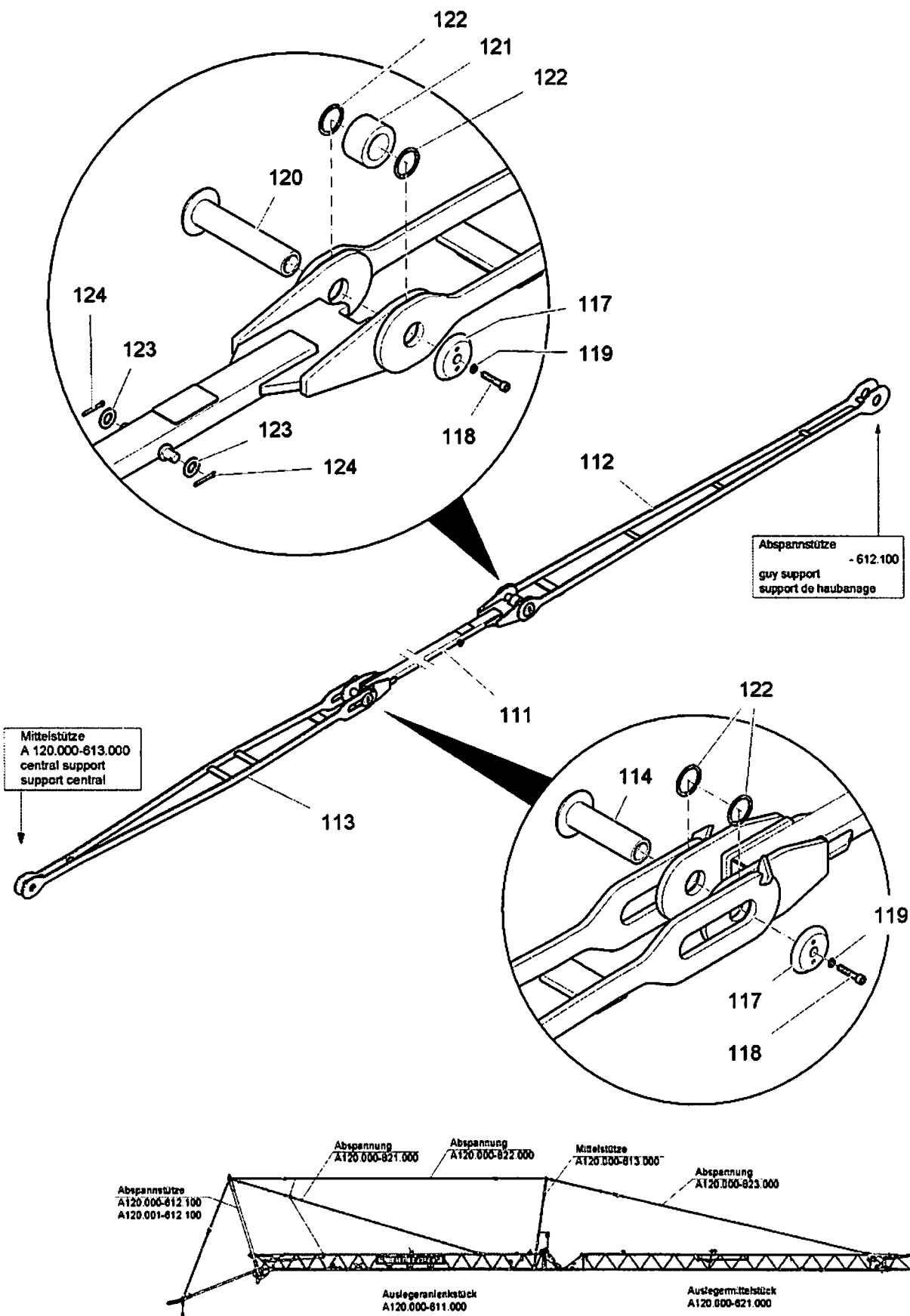

A 120.000 - 822.000 (0.0)

307886

3.11.2016
307886

LIEBHERR

ERSATZTEILKATALOG
SPARE PARTS CATALOG
ABSPANNUNG
GUY

□ 68 (1/2)

90 01 028 4

Pos.	Artikel	Menge	Bezeichnung	Description	Serie
111	90010283	1	ABSPANNSTANGE	TIE BAR	
112	90011258	1	ABSPANNLASCHE	GUY SHACKLE	
113	90011262	1	ABSPANNLASCHE	GUY SHACKLE	
114	90013889	1	BOLZEN	PIN	20091127-
117	933214001	2	DECKEL 75X25	COVER	20091127-
118	4600178	2	ZYLINDERSCHRAUBE ISO 4762 M8X40 8.8 A2C	SOCKET HEAD SCREW	20091127-
119	423910801	2	SICHERUNGSSCHEIBE 8,4/13X1,7 VS 8	LOCK WASHER	20091127-
120	90011285	1	BOLZEN	PIN	
121	90011290	1	ROLLE 41X68X40	ROLLER	
122	991006711	4	DISTANZRING 40,5X48X2	DISTANCE RING	
123	420001901	2	SCHEIBE 16 200HV	WASHER	
124	10180352	2	SPLINT	SPLIT PIN	

3.11.2016

ERSATZTEILKATALOG
SPARE PARTS CATALOG
ABSPANNUNG
GUY

69 (2/2)

LIEBHERR

90 01 028 4

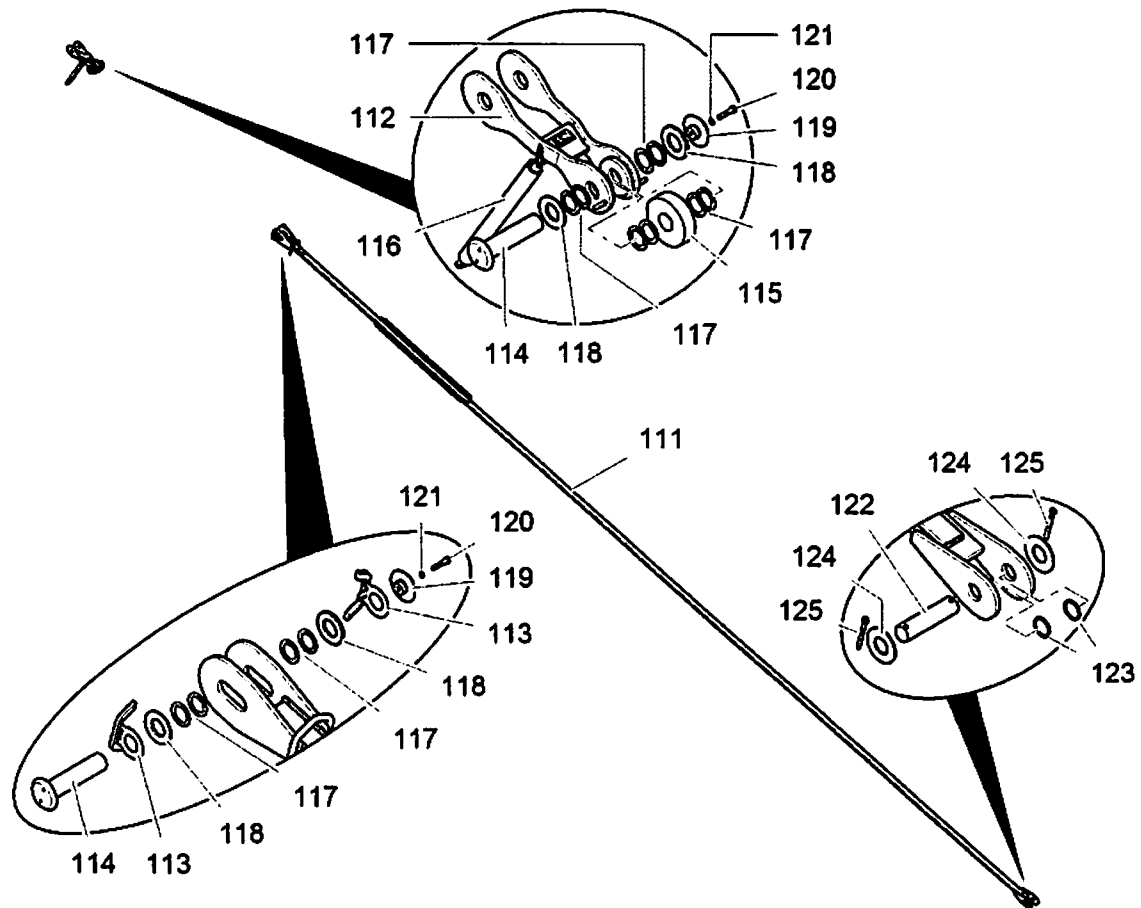

A 114.001 - 621.200

312383

Pos.	Artikel	Menge	Bezeichnung	Description	Serie
111	90046788	1	ABSPANNSTANGE	TIE BAR	
112	90011877	1	LASCHE	BUTT STRAP	
113	90011891	2	ABWEISER	DEFLECTOR	
114	90011884	2	BOLZEN	PIN	
115	90010258	1	ROLLE 40,5X120X35	ROLLER	
116	720110001	1	ZUGFEDER 4X36X212	TENSION SPRING	
117	991004201	12	SCHEIBE 40,2X55X2	WASHER	
118	420003701	4	SCHEIBE B 43 200HV	WASHER	
119	933214001	2	DECKEL 75X25	COVER	
120	4600178	2	ZYLINDERSCHRAUBE ISO 4762 M8X40 8.8 A2C	SOCKET HEAD SCREW	
121	423910801	2	SICHERUNGSSCHEIBE 8,4/13X1,7 VS 8	LOCK WASHER	
122	997406701	1	BOLZEN LN 16 200 40X160X140	PIN	
123	991006711	2	DISTANZRING 40,5X48X2	DISTANCE RING	
124	90019497	2	SCHEIBE 41X85X4	WASHER	
125	10180369	2	SPLINT	SPLIT PIN	

3.11.2016
312383

LIEBHERR

ERSATZTEILKATALOG
SPARE PARTS CATALOG
ABSPANNUNG
GUY

☐ 70

90 04 678 7

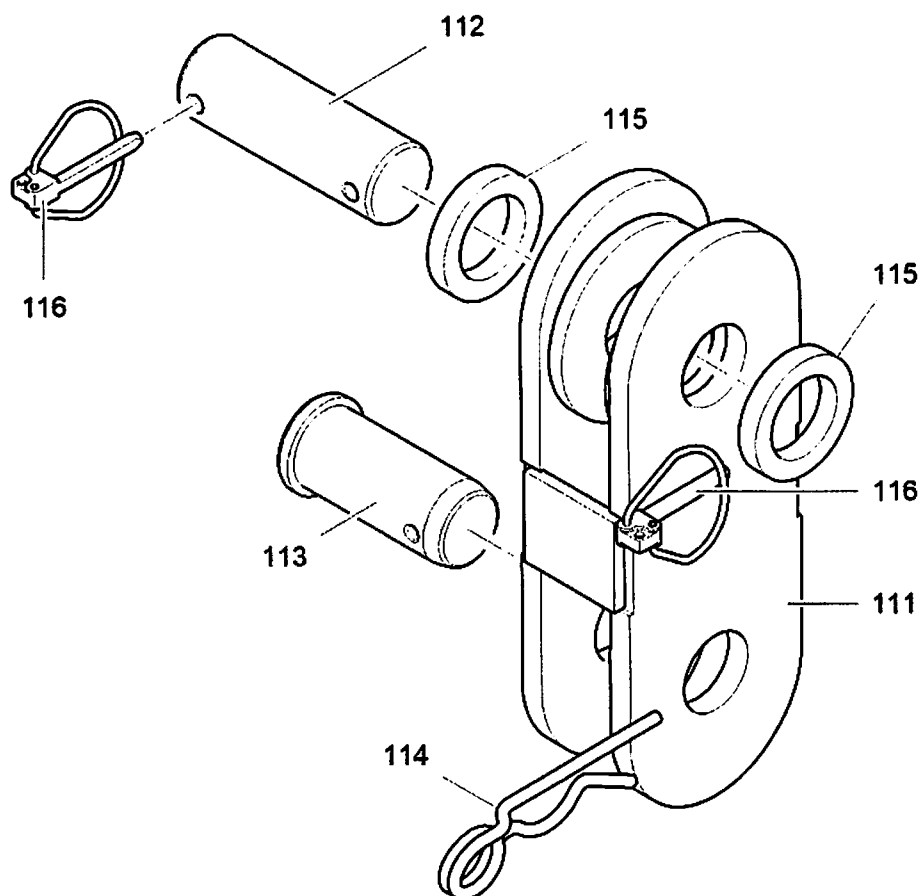

A 120.030 - 833.100 (0.0)

313122

Pos.	Artikel	Menge	Bezeichnung	Description	Serie
111	90051424	1	VERBINDUNGSLASCHE	CONNECTING LINK	
112	90008180	1	BOLZEN LN 16 FORM 200 50X150X120	PIN	
113	90017243	1	BOLZEN	PIN	
114	433102701	1	FEDERSTECKER	SPRING PLUG	
115	90051428	2	ROHR	TUBE	
116	433112201	2	SICHERHEITSKLAPPSTECKER	SAFETY PLUG W HINGE-LID	

3.11.2016
313122

LIEBHERR

ERSATZTEILKATALOG
SPARE PARTS CATALOG
VERBINDUNGSLASCHE
CONNECTING LINK

71

90 05 142 7

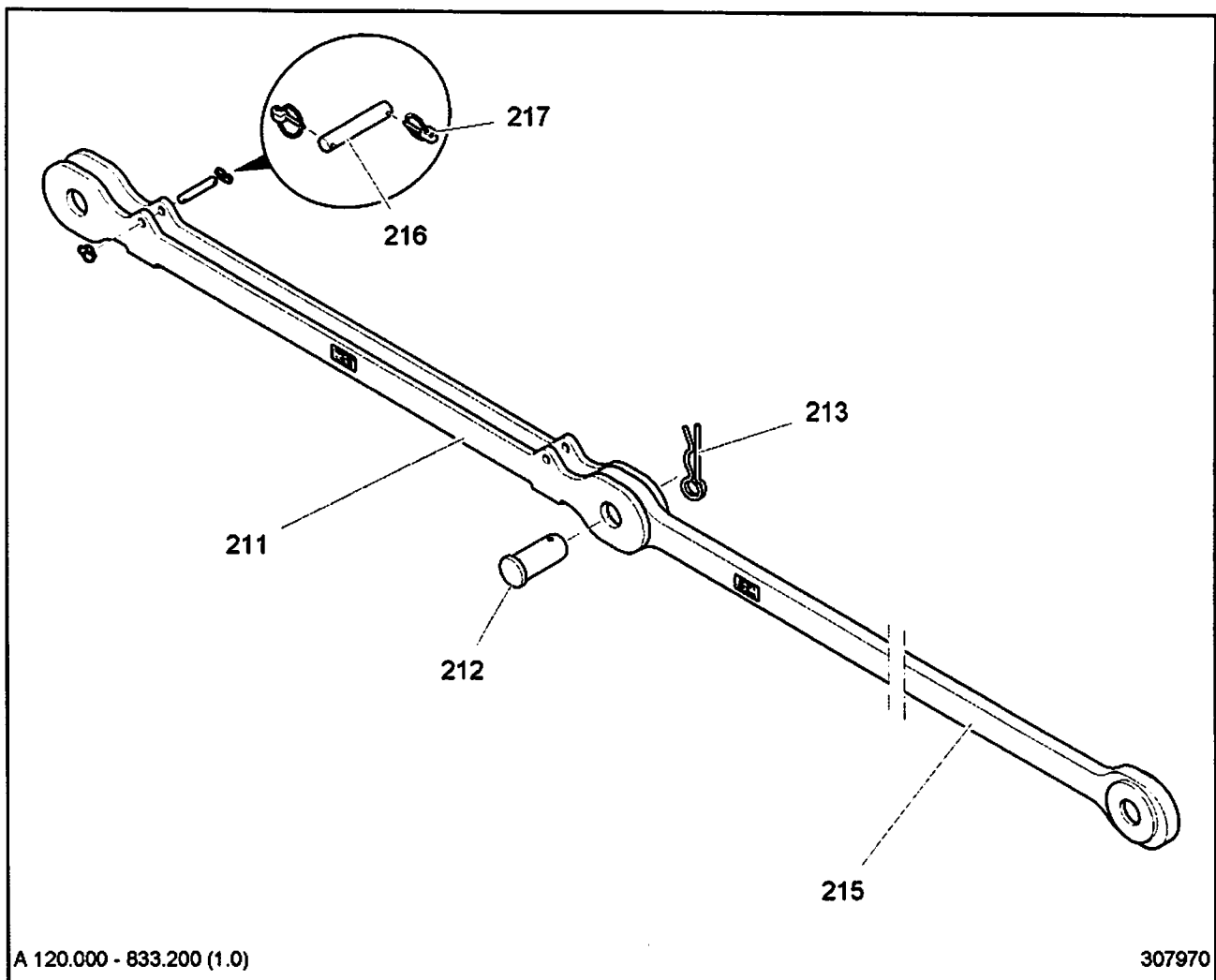

Pos.	Artikel	Menge	Bezeichnung	Description	Serie
211	90015613	1	LASCHE	BUTT STRAP	
212	90017243	1	BOLZEN	PIN	20100528-
213	433102701	1	FEDERSTECKER	SPRING PLUG	
215	90013664	1	LASCHE 30X134X2130	BUTT STRAP	
216	997498301	1	BOLZEN LN 16 200 15X85X75	PIN	20100419-
217	243092102	2	SICHERHEITSKLAPPSTECKER	SAFETY PLUG W HINGE-LID	20100419-

3.11.2016
307970

LIEBHERR

ERSATZTEILKATALOG
SPARE PARTS CATALOG
VERBINDUNGSLASCHE
CONNECTING LINK

☐ 72

90 01 563 4

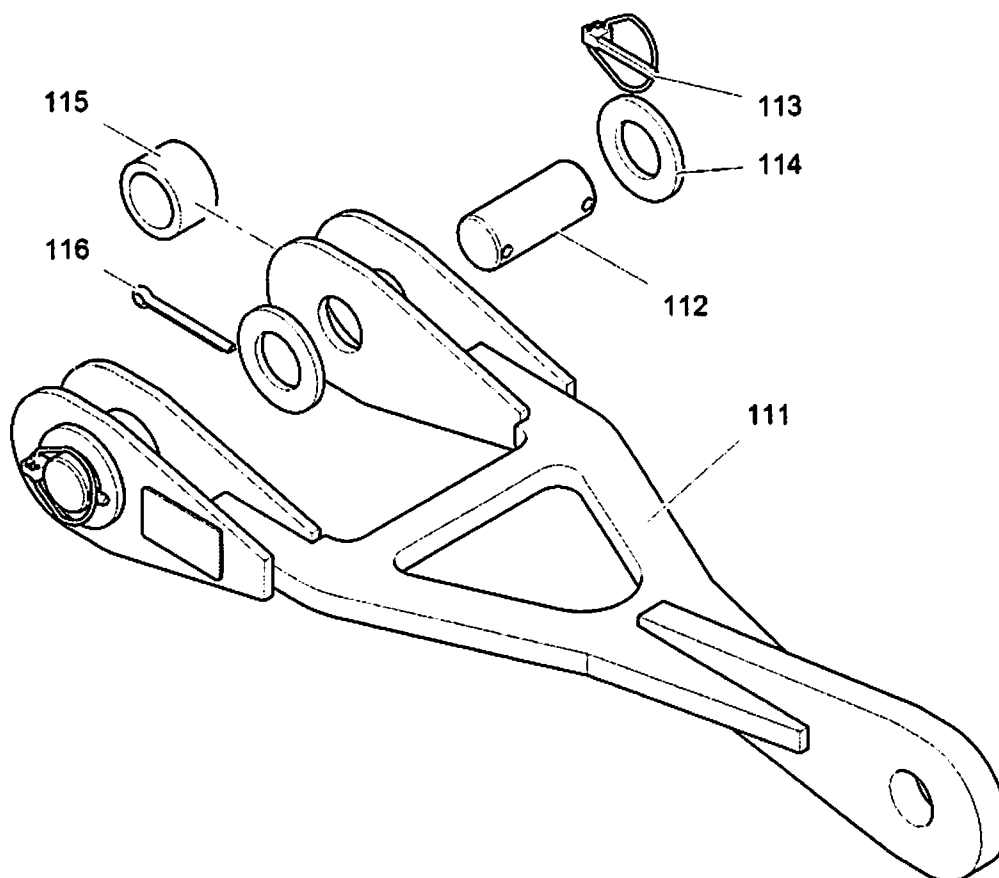

A 120.030 - 834.000

312390

Pos.	Artikel	Menge	Bezeichnung	Description	Serie
111	90048364	1	ABSPANNLASCHE	GUY SHACKLE	
112	997432301	2	BOLZEN LN 16 200 50X115X95	PIN	
113	433112201	2	SICHERHEITSKLAPPSTECKER	SAFETY PLUG W HINGE-LID	
114	420004001	4	SCHEIBE 48 200HV	WASHER	
115	90011433	2	DISTANZRING	DISTANCE RING	
116	10180375	2	SPLINT	SPLIT PIN	

3.11.2016
312390

ERSATZTEILKATALOG
SPARE PARTS CATALOG
ABSPANNLASCHE
GUY SHACKLE

73

LIEBHERR

90 04 837 3

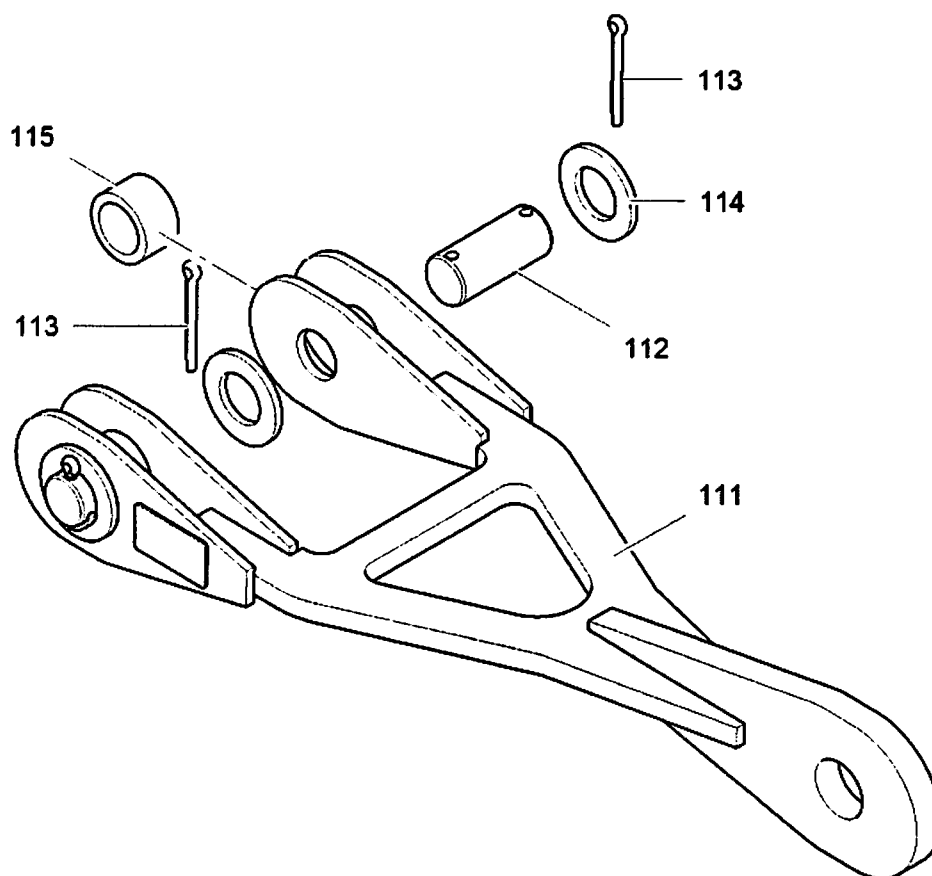

A 120.030 - 835.000

312391

Pos.	Artikel	Menge	Bezeichnung	Description	Serie
111	90048383	1	ABSPANNLASCHE	GUY SHACKLE	
112	997432301	2	BOLZEN LN 16 200 50X115X95	PIN	
113	10180375	4	SPLINT	SPLIT PIN	
114	420004001	4	SCHEIBE 48 200HV	WASHER	
115	90011433	2	DISTANZRING	DISTANCE RING	

3.11.2016
312391

LIEBHERR

ERSATZTEILKATALOG
SPARE PARTS CATALOG
ABSPANNLASCHE
GUY SHACKLE

☐ 74

90 04 839 4

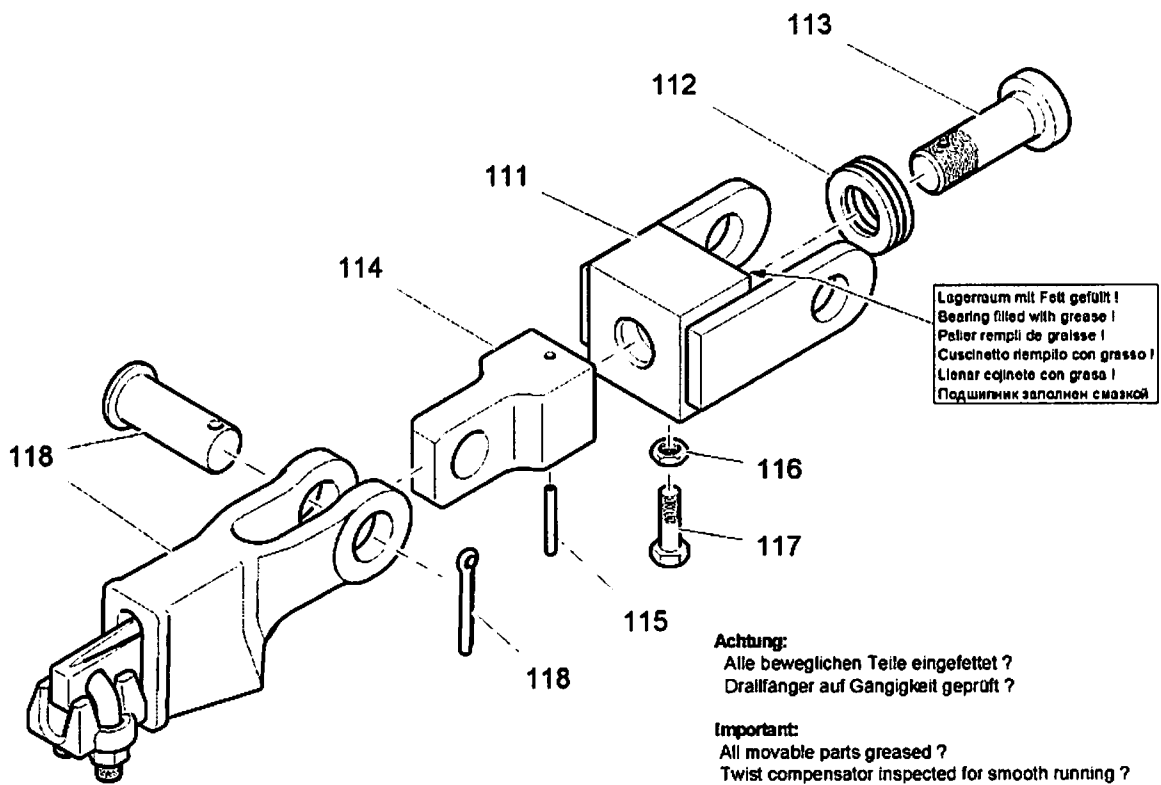

A 120.000 - 642.000 (0.0)

307902

Pos.	Artikel	Menge	Bezeichnung	Description	Serie
111	946142711	1	GEHAEUSE	HOUSING	
112	745410501	1	AXIALRILLENKUGELLAGER -512 05 25X47X15	AXIAL GROOVE BALL BEARING	
113	946143011	1	GEWINDEBOLZEN 24X83X26	THREADED PIN	
114	90012265	1	VERBINDUNGSSTUECK 45X45X101	CONNECTING PIECE	
115	432004701	1	SPANNSTIFT 5	DOWEL PIN	
116	411700301	1	SECHSKANTMUTTER M10	HEX NUT	
117	4900112	1	SECHSKANTSCHRAUBE ISO 4017 M10X35 8.8 A3	HEX SCREW	
118	773919201	1	KEILENDKLEMME	WEDGE SOCKET	

3.11.2016
307902

LIEBHERR

ERSATZTEILKATALOG
SPARE PARTS CATALOG
DRALLFAENGER
TWIST COMPENSATOR

☐ 75

90 01 226 4

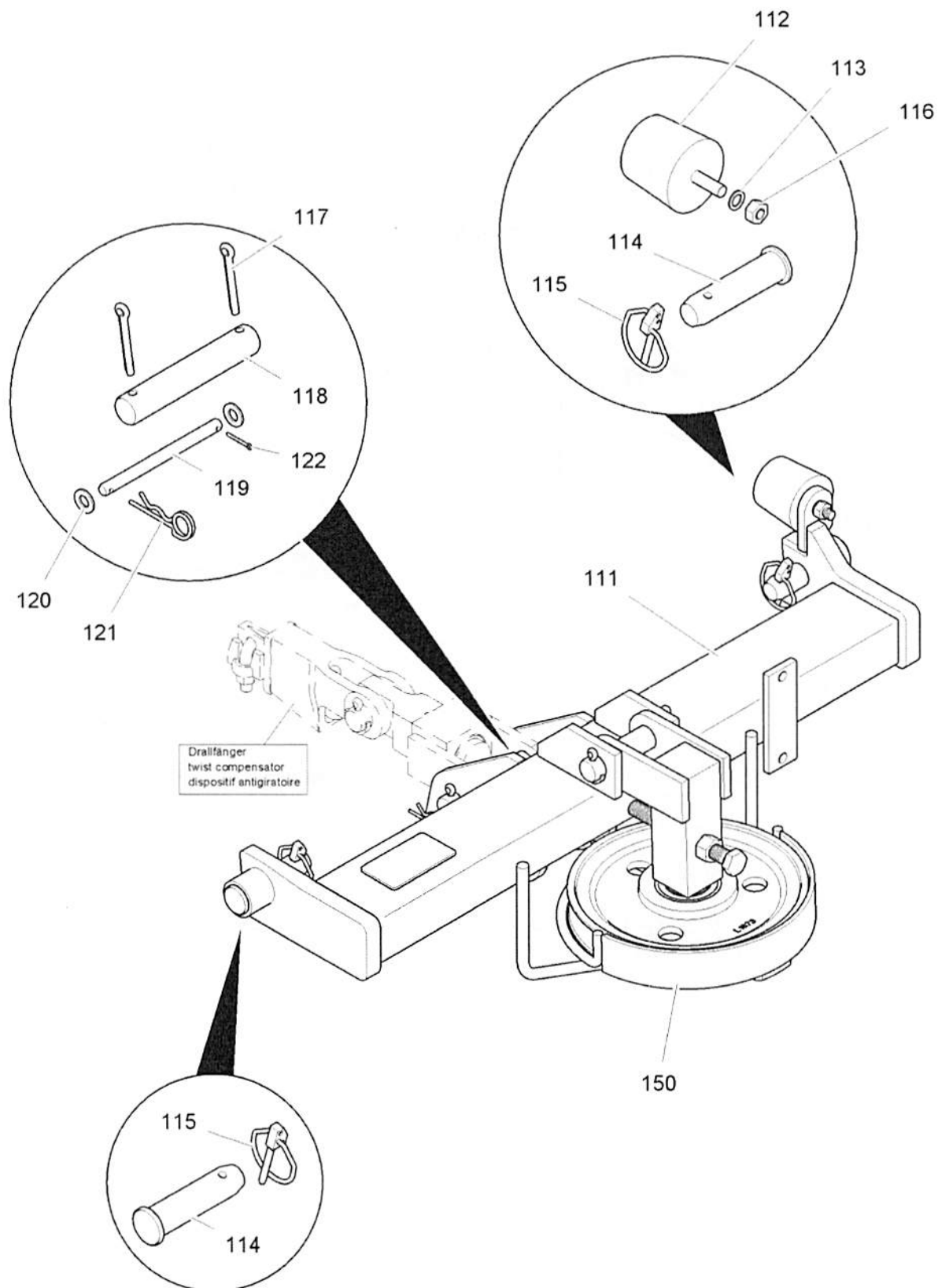

A 120.000 - 651.000 (2.0)

307905

3.11.2016
307905

LIEBHERR

ERSATZTEILKATALOG
SPARE PARTS CATALOG
UMLENKSTATION
DEFLECTION STATION

76 (1/2)

90 00 890 5

Pos.	Artikel	Menge	Bezeichnung	Description	Serie
111	90005962	1	UMLENKSTATION	DEFLECTION STATION	
112	726912001	1	GUMMIPUFFER	RUBBER BUFFER	20100614-
113	423911001	1	SICHERUNGSSCHEIBE VS 10	LOCK WASHER	20100614-
114	946142011	2	BOLZEN 25X100X78	PIN	
115	744020001	2	KLAPPSTECKER	HINGED CONNECTOR	
116	411504701	1	SECHSKANTMUTTER M10	HEX NUT	20100614-
117	10180363	2	SPLINT	SPLIT PIN	
118	997405401	1	BOLZEN LN 16 200 25X140X120	PIN	20091104-
119	972216301	1	BOLZEN LN 16 200 10X130X120	PIN	20091104-
120	420001301	2	SCHEIBE 10 200HV	WASHER	20091104-
121	433101001	1	FEDERSTECKER	SPRING PLUG	20091104-
122	51152	1	SPLINT	SPLIT PIN	
150	90013137	1	SEILROLLENLAGERUNG	ROPE PULLEY MOUNTING	20091104-
		⇒	78		

3.11.2016

LIEBHERR

ERSATZTEILKATALOG
SPARE PARTS CATALOG
UMLENKSTATION
DEFLECTION STATION

77 (2/2)

90 00 890 5

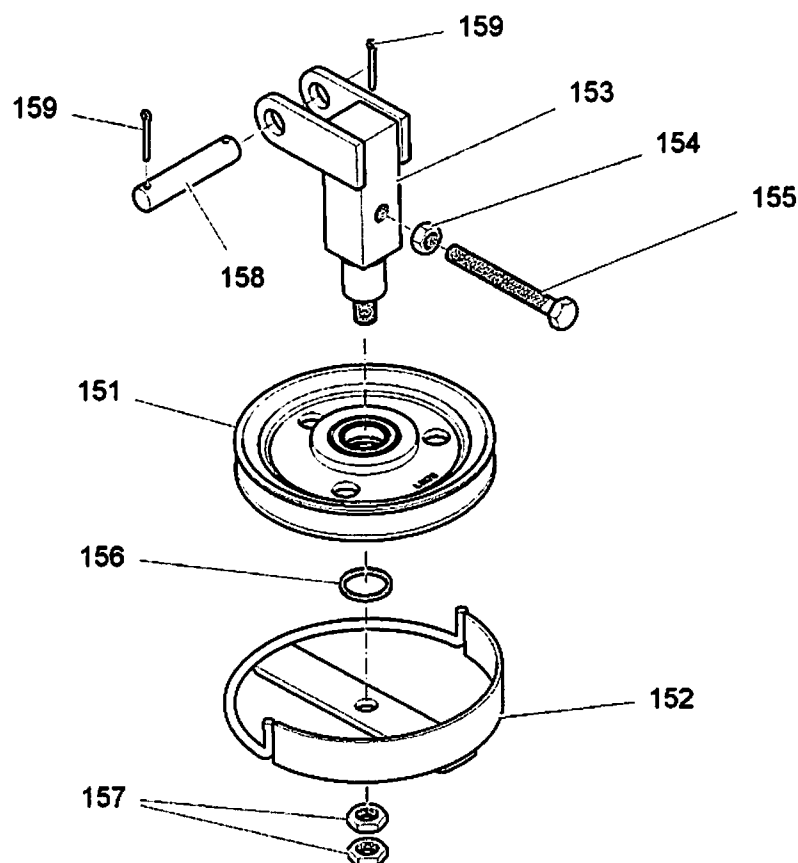

A 120.000 - 651.150 (1.0)

307906

Pos.	Artikel	Menge	Bezeichnung	Description	Serie
151	946142511	1	SEILROLLE 200X3,7X40 ⇒ □ 79	ROPE PULLEY	20110117-
152	933571701	1	SEILSCHUTZ	ROPE GUARD	
153	949337201	1	ROLLENLAGERUNG	ROLLER BEARING	
154	411505001	1	SECHSKANTMUTTER M16	HEX NUT	
155	406518101	1	SECHSKANTSCHRAUBE ISO 4017 M16X140 8.8	HEX SCREW	
156	944479811	1	DISTANZRING 40,5/48,3X3,9	DISTANCE RING	
157	411700801	2	SECHSKANTMUTTER M20	HEX NUT	
158	971066201	1	BOLZEN LN 16 200 25X120X105	PIN	
159	10180363	2	SPLINT	SPLIT PIN	

3.11.2016
307906

LIEBHERR

ERSATZTEILKATALOG
SPARE PARTS CATALOG
SEILROLLENLAGERUNG
ROPE PULLEY MOUNTING

□ 78

90 01 313 7

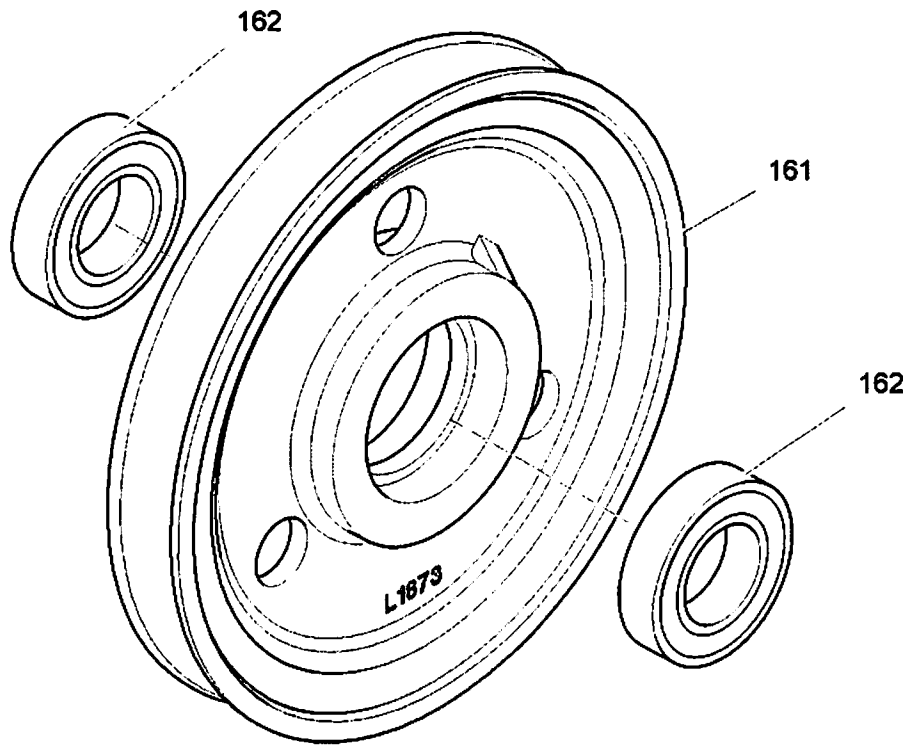

A 072.000 - 641.160

306927

Pos.	Artikel	Menge	Bezeichnung	Description	Serie
161	946142611	1	SEILROLLE	ROPE PULLEY	
162	745128801	2	RILLENKUGELLAGER -60082RS 40X68X15	DEEP GROOVE BALL BEARING	

3.11.2016
306927

LIEBHERR

ERSATZTEILKATALOG
SPARE PARTS CATALOG
SEILROLLE 200X3,7X40
ROPE PULLEY 200X3,7X40

☐ 79

94 61 425 11

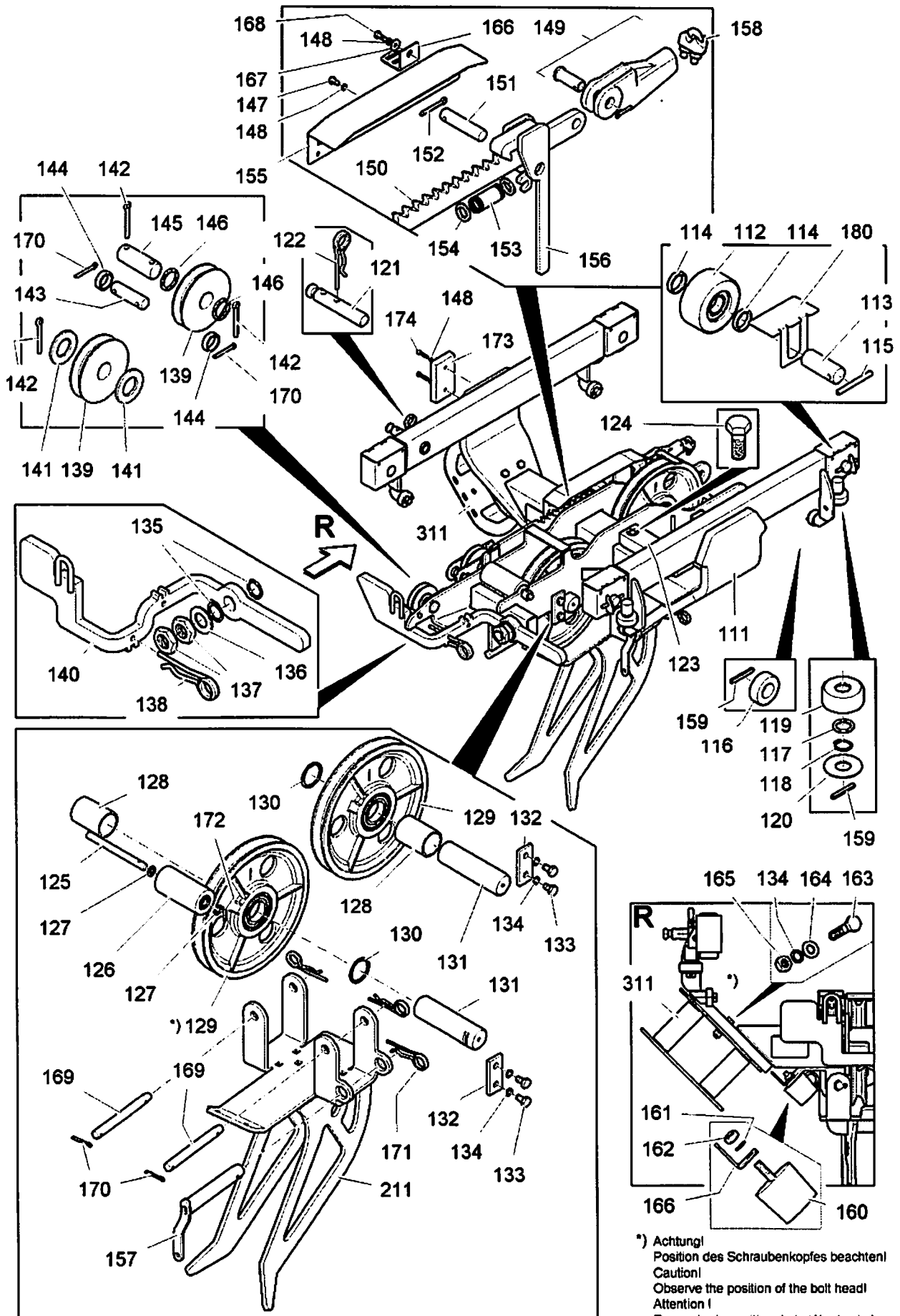

A 120.003 - 661.000 (6.0)

309588

3.11.2016
309588

LIEBHERR

ERSATZTEILKATALOG
SPARE PARTS CATALOG
LAUFKATZE
TROLLEY

80 (1/3)

90 03 619 5

Pos.	Artikel	Menge	Bezeichnung	Description	Serie
111	90036194	1	LAUFKATZE	TROLLEY	
112	948094801	4	LAUFROLLE ⇒ □ 83	TRACK ROLLER	
113	946224011	4	BOLZEN 30X75X65	PIN	
114	903722611	8	ROHR	TUBE	
115	432009301	4	SPANNSTIFT 8	DOWEL PIN	
116	90022003	4	ROLLE 21X42X14	ROLLER	
117	10173625	4	STUETZSCHEIBE 20X28X2	SUPPORTING WASHER	
118	10171570	4	SICHERUNGSRING DIN 47120	LOCKING RING	
119	949319101	4	FUEHRUNGSROLLE ⇒ □ 84	GUIDING ROLLER	
120	949319301	4	SCHEIBE 20,5/50X14,75	WASHER	
121	90009359	1	BOLZEN	PIN	
122	433100601	1	FEDERSTECKER	SPRING PLUG	
123	943831311	1	SCHEUERLEISTE	SKIRTING	
124	4066093	2	SECHSKANTSCHRAUBE ISO 4017 M10X25 10.9	HEX SCREW	
125	90036393	1	BOLZEN 15X175X157	PIN	
126	90033584	1	ROLLE ⇒ □ 85	ROLLER	
127	932983501	2	DISTANZRING	DISTANCE RING	
128	90012201	2	ROHR	TUBE	
129	90035332	2	SEILROLLE ⇒ □ 86	ROPE PULLEY	
130	944107211	2	SCHEIBE 50,5X60X2	WASHER	
131	90012202	2	ACHSE LN 46-7 100 50X180X155 LN 46-7	AXLE	
132	957243101	2	LASCHE 8X40X90	BUTT STRAP	
133	4900120	4	SECHSKANTSCHRAUBE ISO 4017 M12X20 8.8 A3	HEX SCREW	
134	423911201	6	SICHERUNGSSCHEIBE VS 12	LOCK WASHER	
135	949346801	2	DISTANZRING 30,5X40X1,5	DISTANCE RING	
136	420002801	1	SCHEIBE 30 200HV	WASHER	
137	520406901	2	SECHSKANTMUTTER M30	HEX NUT	
138	433100901	1	FEDERSTECKER	SPRING PLUG	
139	969958601	2	SEILROLLE	ROPE PULLEY	
140	90036383	1	SEILBRUCHSICHERUNG	ROPE BREAKAGE SAFETY DEV	
141	420002601	2	SCHEIBE 27 200HV	WASHER	
142	10180363	3	SPLINT	SPLIT PIN	20160912-
143	971062801	1	BOLZEN LN 16 200 18X60X45	PIN	
144	939043501	2	ROHR	TUBE	
145	997497401	1	BOLZEN LN 16 200 25X65X50	PIN	
146	945689511	2	DISTANZRING 25,5/31,8X3,15	DISTANCE RING	
147	4900605	1	SECHSKANTSCHRAUBE ISO 4017 M6X12 8.8 A2	HEX SCREW	
148	423910601	4	SICHERUNGSSCHEIBE VS 6	LOCK WASHER	
149	10006008	1	KEILENDKLEMME	WEDGE SOCKET	
150	90009376	1	ZAHNSTANGE	TOOTHED RACK	
151	90006907	1	BOLZEN LN 16 100 20X85X75	PIN	
152	10180361	1	SPLINT	SPLIT PIN	20160912-
153	720030601	1	DRUCKFEDER 2,2X21,8X98,9	PRESSURE SPRING	
154	421101601	2	SCHEIBE 18 160HV	WASHER	
155	90009382	1	ABDECKBLECH 2X130X335	COVER PLATE	
156	969958701	1	KLINKE	LATCH	
157	957986201	1	BOLZEN FORM 560 30X185X160	PIN	
158	773908601	1	SEILKLEMME S	ROPE CLAMP	20131211-
159	432006501	8	SPANNSTIFT 6	DOWEL PIN	
160	726912001	1	GUMMIPUFFER	RUBBER BUFFER	
161	423911001	1	SICHERUNGSSCHEIBE VS 10	LOCK WASHER	
162	411504701	1	SECHSKANTMUTTER M10	HEX NUT	
163	4000973	2	SECHSKANTSCHRAUBE ISO 4014 M12X50 8.8 A3	HEX SCREW	
164	420001601	2	SCHEIBE 12 200HV	WASHER	
165	411504801	2	SECHSKANTMUTTER M12	HEX NUT	
166	90022008	2	BLECHWINKEL 3X40X74	SHEET METAL ANGLE	

3.11.2016

ERSATZTEILKATALOG
SPARE PARTS CATALOG
LAUFKATZE
TROLLEY

□ 81 (2/3)

LIEBHERR

90 03 619 5

Pos.	Artikel	Menge	Bezeichnung	Description	Serie
167	421800708	1	SCHEIBE A 6	WASHER	
168	4065099	1	SECHSKANTSCHRAUBE ISO 4017 M6X16 8.8 A2	HEX SCREW	
169	90012860	2	BOLZEN LN 17 200 20X190X160	PIN	
170	10180357	4	SPLINT	SPLIT PIN	20160912-
171	433100201	3	FEDERSTECKER	SPRING PLUG	
172	432004601	1	SPANNSTIFT 5	DOWEL PIN	
173	11211239	8	SECHSKANTSCHRAUBE ISO 4014 M6X80 A4-70	HEX SCREW	-20151022
173	968435301	1	PLATTE 20X70X120	SHEET	
174	11004444	8	SECHSKANTMUTTER M 6	HEX NUT	-20151022
174	4042106	2	ZYLINDERSCHRAUBE ISO 4762 M6X30 8.8 A2C	SOCKET HEAD SCREW	
180	90045725	4	ABDECKBLECH 1X111X133	COVER PLATE	20151022-
211	90036389	1	FUEHRUNG	GUIDE	
311	90020873	1	SEILHALTERUNG	ROPE MOUNTING	

3.11.2016

LIEBHERR

ERSATZTEILKATALOG
SPARE PARTS CATALOG
LAUFKATZE
TROLLEY

☐ 82 (3/3)

90 03 619 5

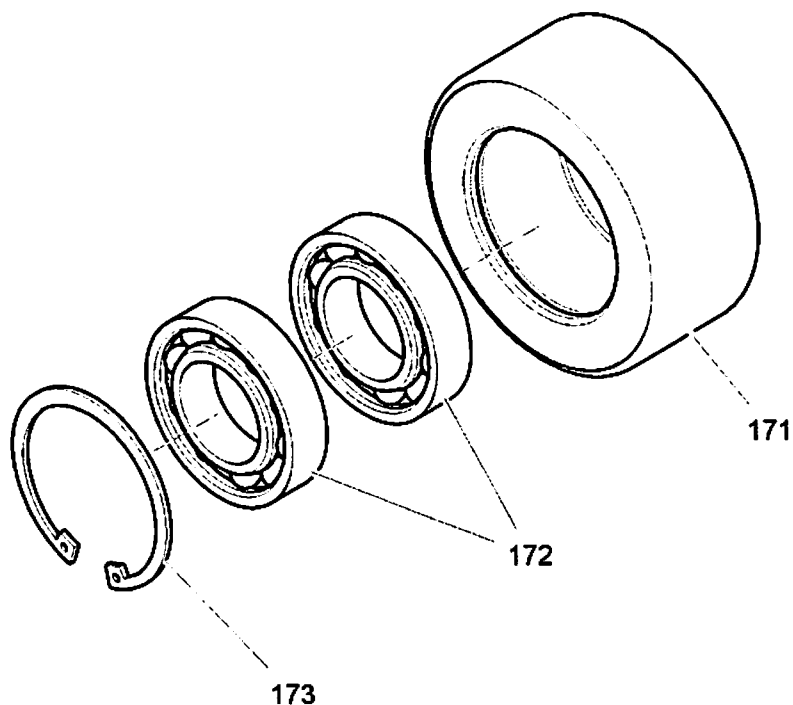

A 091.000 - 661.170

300204

Pos.	Artikel	Menge	Bezeichnung	Description	Serie
171	946138911	1	LAUFROLLE 100X44	TRACK ROLLER	
172	745148601	2	RILLENKUGELLAGER -62062RS 30X62X16	DEEP GROOVE BALL BEARING	
173	10171625	1	SICHERUNGSRING DIN 47262	LOCKING RING	20080904-

3.11.2016
300204

LIEBHERR

ERSATZTEILKATALOG
SPARE PARTS CATALOG
LAUFROLLE
TRACK ROLLER

☐ 83

94 80 948 01

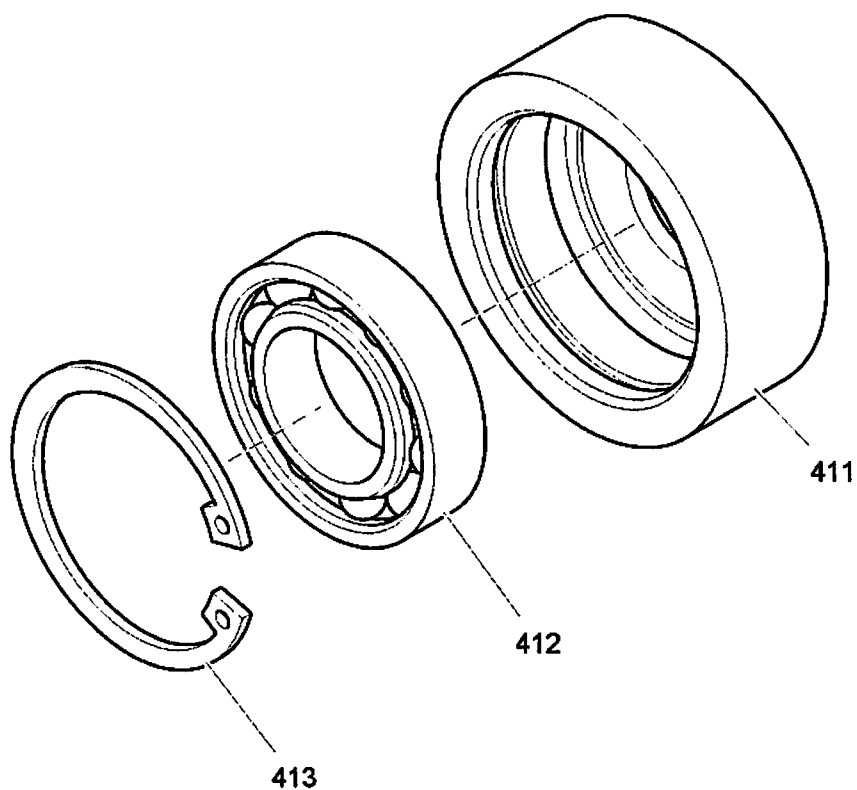

A 102.000 - 661.410

301109

Pos.	Artikel	Menge	Bezeichnung	Description	Serie
411	949319201	1	ROLLE 55/21X22	ROLLER	
412	745128401	1	RILLENKUGELLAGER -60042RS 20X42X12	DEEP GROOVE BALL BEARING	
413	10171619	1	SICHERUNGSRING DIN 47242	LOCKING RING	

3.11.2016
301109

LIEBHERR

ERSATZTEILKATALOG
SPARE PARTS CATALOG
FUEHRUNGSRÖLLE
GUIDING ROLLER

☐ 84

94 93 191 01

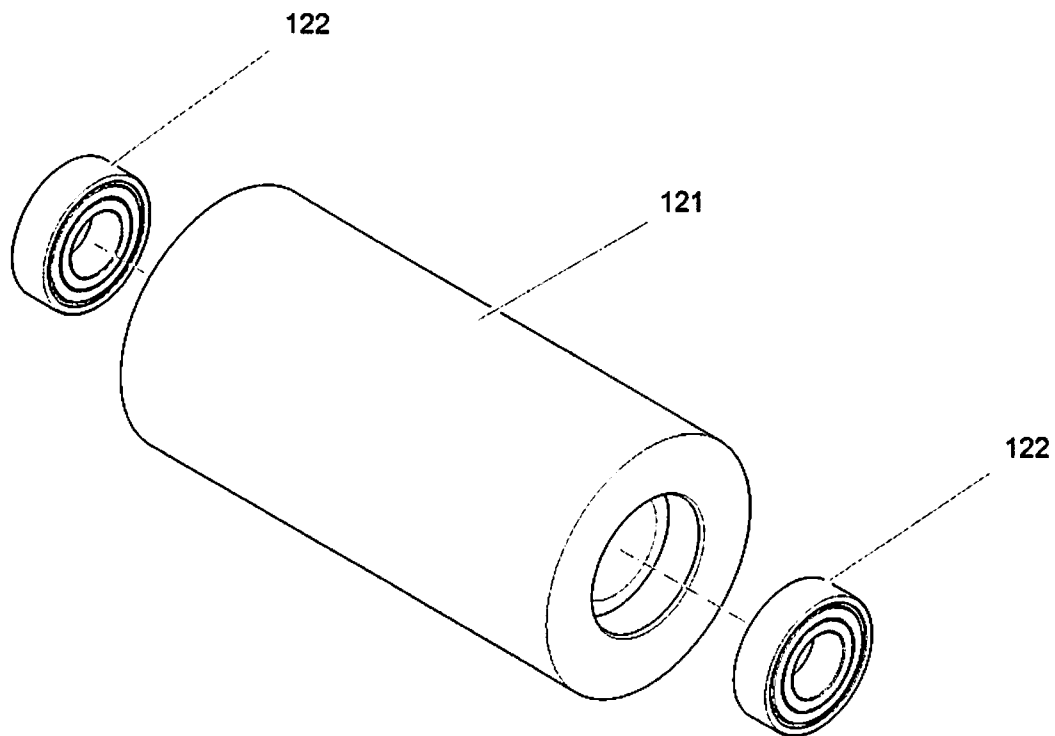

A 120.000 - 661.004/120

309590

Pos.	Artikel	Menge	Bezeichnung	Description	Serie
121	90033585	1	ROLLE 60X125	ROLLER	
122	745128201	2	RILLENKUGELLAGER -60022RS 15X32X9	DEEP GROOVE BALL BEARING	

3.11.2016
309590

LIEBHERR

ERSATZTEILKATALOG
SPARE PARTS CATALOG
ROLLE
ROLLER

☐ 85

90 03 358 4

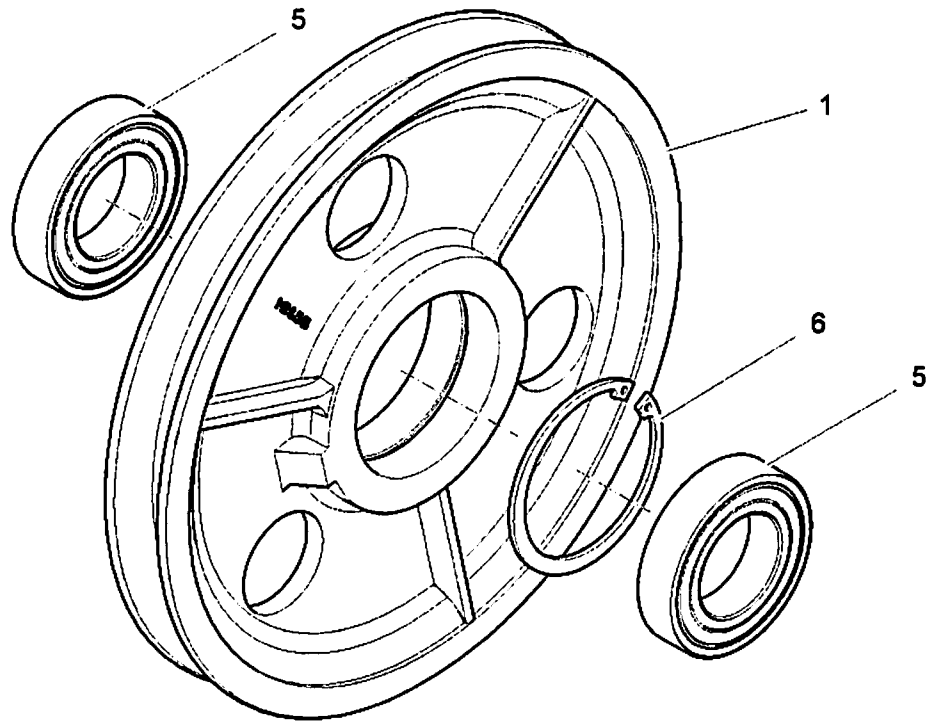

SER 07.28 AS 50 - 00

309549

Pos.	Artikel	Menge	Bezeichnung	Description	Serie
1	90035331	1	SEILROLLE	ROPE PULLEY	
5	745149001	2	RILLENKUGELLAGER -62102RS 50X90X20	DEEP GROOVE BALL BEARING	
6	10171632	1	SICHERUNGSRING	LOCKING RING	

3.11.2016
309549

LIEBHERR

ERSATZTEILKATALOG
SPARE PARTS CATALOG
SEILROLLE
ROPE PULLEY

86

90 03 533 2

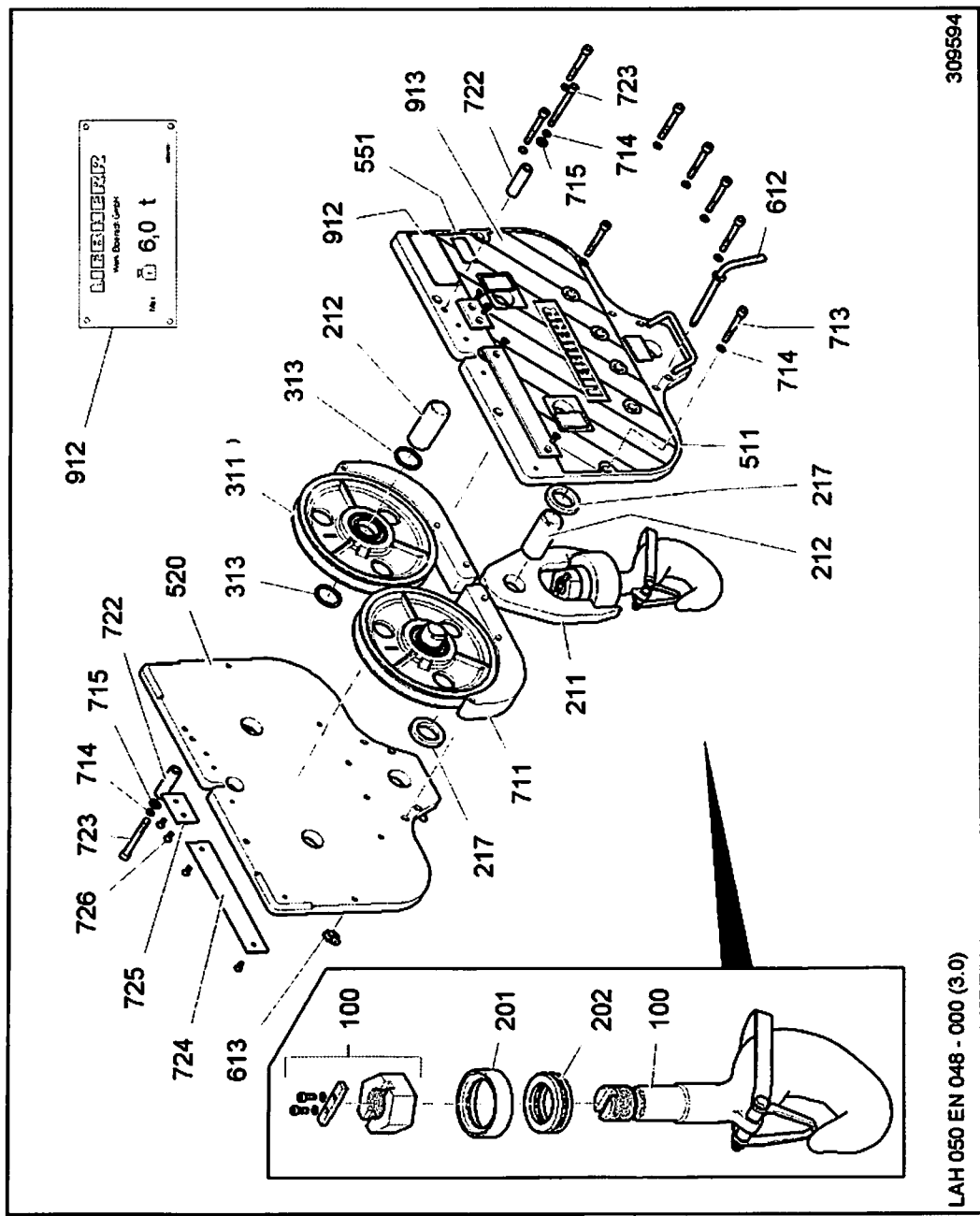

Pos. Artikel	Menge	Bezeichnung	Description	Serie
100 984361501	1	LASTHAKEN ⇨ □ 88	LOAD HOOK	
201 984209201	1	ABDECKRING	COVER RING	
202 745410901	1	AXIALRILLENKUGELLAGER -512 09 45X73X20	AXIAL GROOVE BALL BEARING	
211 90012639	1	TRAVERSE	TRAVERSE	
212 90011585	3	ACHSE	AXLE	
217 930043701	2	DISTANZRING 50,5X76X12	DISTANCE RING	
311 90035332	2	SEILROLLE ⇨ □ 86	ROPE PULLEY	
313 970559101	4	DISTANZRING 50,2X60X3,5	DISTANCE RING	
511 90036555	1	SEITENBLECH	SIDE PLATE	
520 90036558	1	SEITENBLECH	SIDE PLATE	
551 991131801	1	HERSTELLERSCHILD 0,6X35X70	MANUFACTURER'S PLATE	
612 992019001	1	BOLZEN FORM 510 12X123X111	PIN	20161005-
613 243092102	1	SICHERHEITSKLAPPSTECKER	SAFETY PLUG W HINGE-LID	20161005-
711 90036559	2	BLECH 50X203X345	PLATE	
713 4002171	8	ZYLINDERSCHRAUBE ISO 4762 M12X85 10.9 A3	SOCKET HEAD SCREW	
714 423911201	10	SICHERUNGSSCHEIBE VS 12	LOCK WASHER	
715 420001601	2	SCHEIBE 12 200HV	WASHER	
722 90012656	2	ROHR	TUBE	
723 4043176	2	ZYLINDERSCHRAUBE ISO 4762 M12X110 10.9 A3	SOCKET HEAD SCREW	
724 90050226	2	LEISTE	STRIP	2016-
725 90050227	2	LEISTE	STRIP	20160222-
726 4600157	4	SENKSCHRAUBE DIN 7991 M8X20 8.8 A2C	COUNTERSUNK SCREW	20160222-
912 968524301	1	TRAGLASTSCHILD 70X150	BURDEN LOAD LABEL	
913 90050224	2	WARNSCHILD 700mmX340mm	WARNING SIGN	20160222-

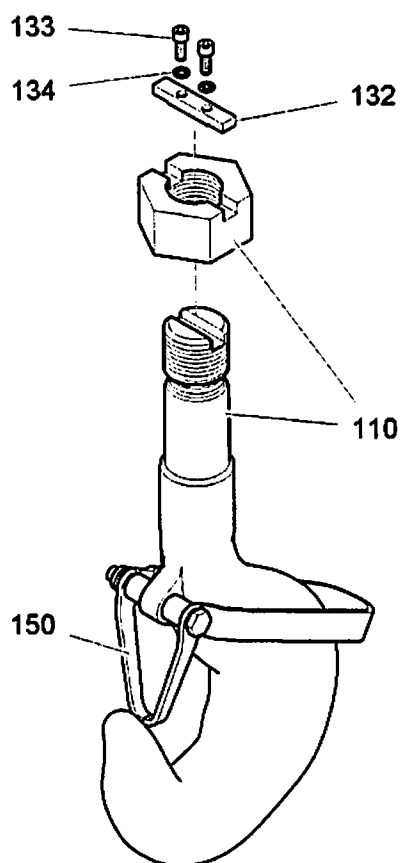

LAH 050 EF 031 - 100

300952

Pos.	Artikel	Menge	Bezeichnung	Description	Serie
110	984361601	1	LASTHAKEN	LOAD HOOK	
132	984361701	1	PASSFEDER 12X8X63	FITTING KEY	
133	4600048	2	ZYLINDERSCHRAUBE ISO 4762 M6X16 8.8 A2C	SOCKET HEAD SCREW	
134	423910601	2	SICHERUNGSSCHEIBE VS 6	LOCK WASHER	
150	968589601	1	SICHERUNGSBUEGEL	SAFETY STIRRUP	
			⇒ □ 89		

3.11.2016
300952

LIEBHERR

ERSATZTEILKATALOG
SPARE PARTS CATALOG
LASTHAKEN
LOAD HOOK

□ 88

98 43 615 01

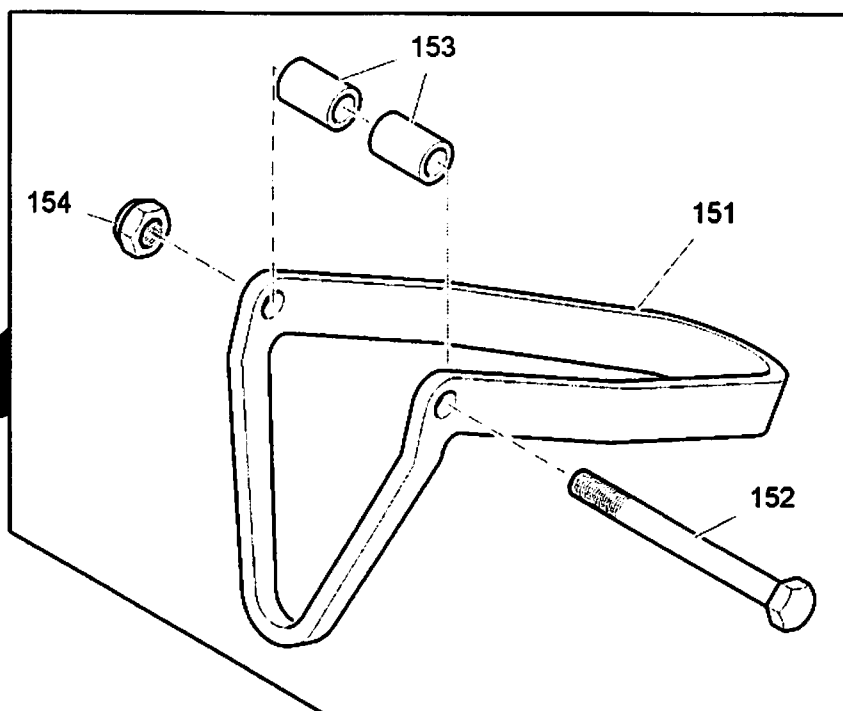
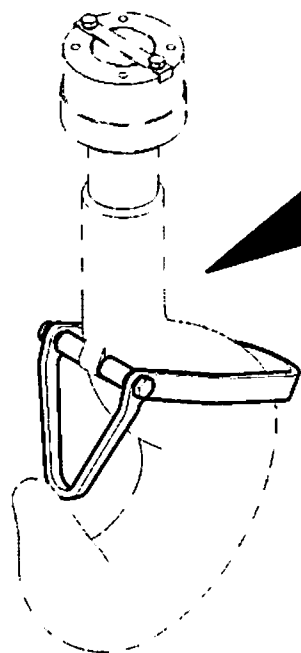

LAH 050 EF 021 - +150

300953

Pos.	Artikel	Menge	Bezeichnung	Description	Serie
151	968586801	1	SICHERUNGSBUEGEL 4X101X453	SAFETY STIRRUP	
152	4900813	1	SECHSKANTSCHRAUBE ISO 4014 M10X75 8.8 A3	HEX SCREW	20080108-
153	939261401	2	ROHR 11,4/17,2X16	TUBE	
154	411902401	1	SECHSKANTMUTTER M10	HEX NUT	20071025-

3.11.2016
300953

LIEBHERR

ERSATZTEILKATALOG
SPARE PARTS CATALOG
SICHERUNGSBUEGEL
SAFETY STIRRUP

☐ 89

96 85 896 01

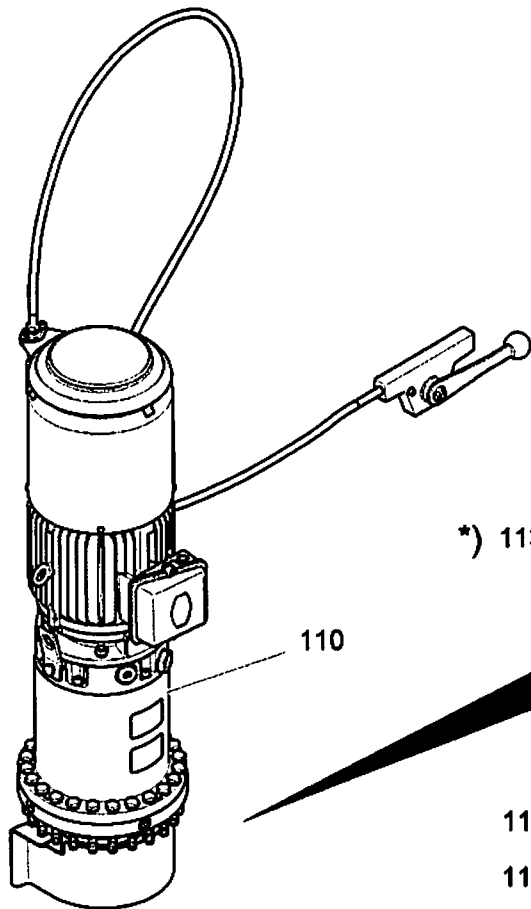

*)

Anzugsmomente für Befestigungsschrauben tightening torques for fastening bolts couple de serrage des boulons de fixation		
Schraubengröße bolt size / grandeur de boulon	M12	
Festigkeitsklasse strength rating / classe de résistance	8.8	10.9
Reibwert $\mu_{ges}=0,10$ friction coefficient / coefficient de frottement (glatt / greased / grease)	73 Nm	108 Nm
Reibwert $\mu_{ges}=0,14$ friction coefficient / coefficient de frottement (unpoliert und ungras / ungreased and ungreased / non greased et non huilé)	93 Nm	137 Nm

*) 113

112 *)

114

115

116

114

115

A 120.000 - 429.000

308800

Pos.	Artikel	Menge	Bezeichnung	Description	Serie
110	90008200	1	DREHWERK ⇒ 91	SLEWING GEAR	
112	406513908	22	SECHSKANTSCHRAUBE ISO 4017 M12X80 8.8 A3	HEX SCREW	
113	406514301	2	SECHSKANTSCHRAUBE ISO 4017 M12X100 8.8	HEX SCREW	
114	423911201	26	SICHERUNGSSCHEIBE VS 12	LOCK WASHER	
115	411504801	2	SECHSKANTMUTTER M12	HEX NUT	
116	90013697	1	RITZELSCHUTZ 4X172X505	PINION GUARD	

3.11.2016
308800

LIEBHERR

ERSATZTEILKATALOG
SPARE PARTS CATALOG
DREHWERK
SLEWING GEAR

91

90 03 027 3

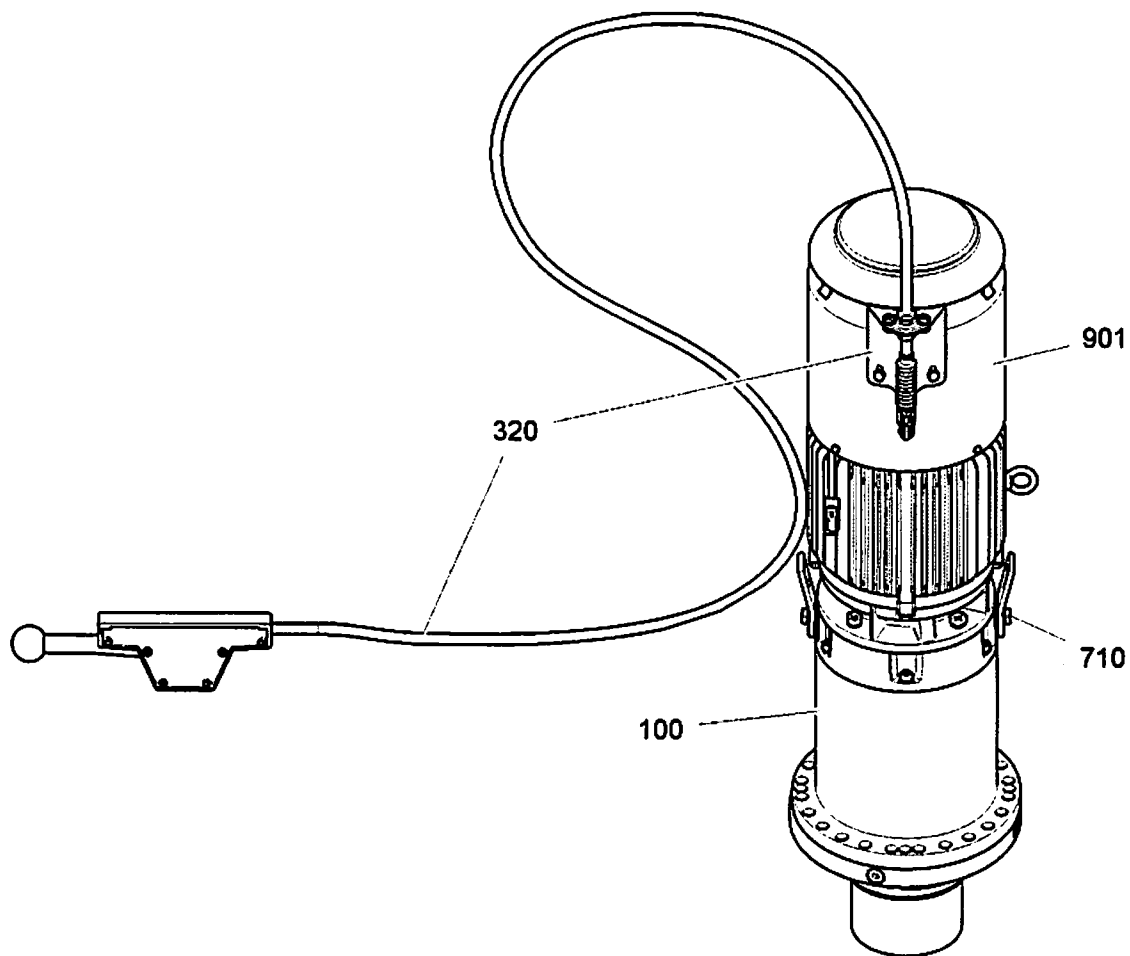

DRW 170 AZ 403 - 000.000 (2.1)

307934

Pos.	Artikel	Menge	Bezeichnung	Description	Serie
100	90012738	1	GETRIEBE ⇒ □ 92	GEARBOX	
320	90015810	1	WINDFREISTELLUNG ⇒ □ 99	FREE JIB SLEWING	20100426-
710	974421201	1	VERBINDUNGSMATERIAL ⇒ □ 101	FASTENERS	
901	10172594	1	MOTOR ⇒ □ 102	MOTOR	

3.11.2016
307934

LIEBHERR

ERSATZTEILKATALOG
SPARE PARTS CATALOG
DREHWERK
SLEWING GEAR

□ 91

90 00 820 0

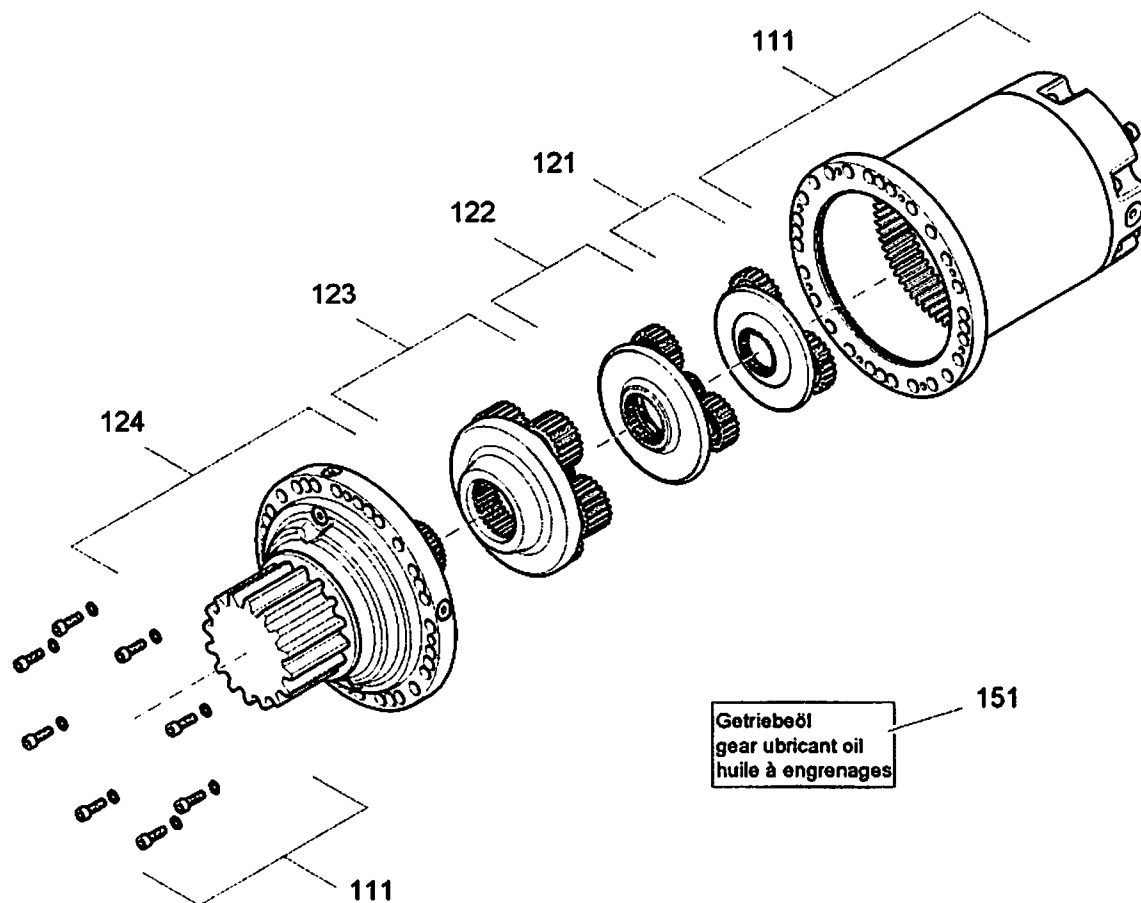

GET 100 AZ 405 - 100.000 (2.1)

307938

Pos.	Artikel	Menge	Bezeichnung	Description	Serie
111	90012739	1	GEHAEUSE ⇨ <input type="checkbox"/> 93	HOUSING	
121	90012742	1	WELLE 1 ⇨ <input type="checkbox"/> 94	SHAFT 1	
122	90012748	1	WELLE 2 ⇨ <input type="checkbox"/> 95	SHAFT 2	
123	90012753	1	WELLE 3 ⇨ <input type="checkbox"/> 96	SHAFT 3	
124	90012754	1	ABTRIEB ⇨ <input type="checkbox"/> 97	POWER TAKE-OFF	
151		3.7l	GETRIEBEOEL AVIA SYNTOGear PE/ISO VG 220	GEAR OIL	20100623-

3.11.2016
307938

LIEBHERR

ERSATZTEILKATALOG
SPARE PARTS CATALOG
GETRIEBE
GEARBOX

☐ 92

90 01 273 8

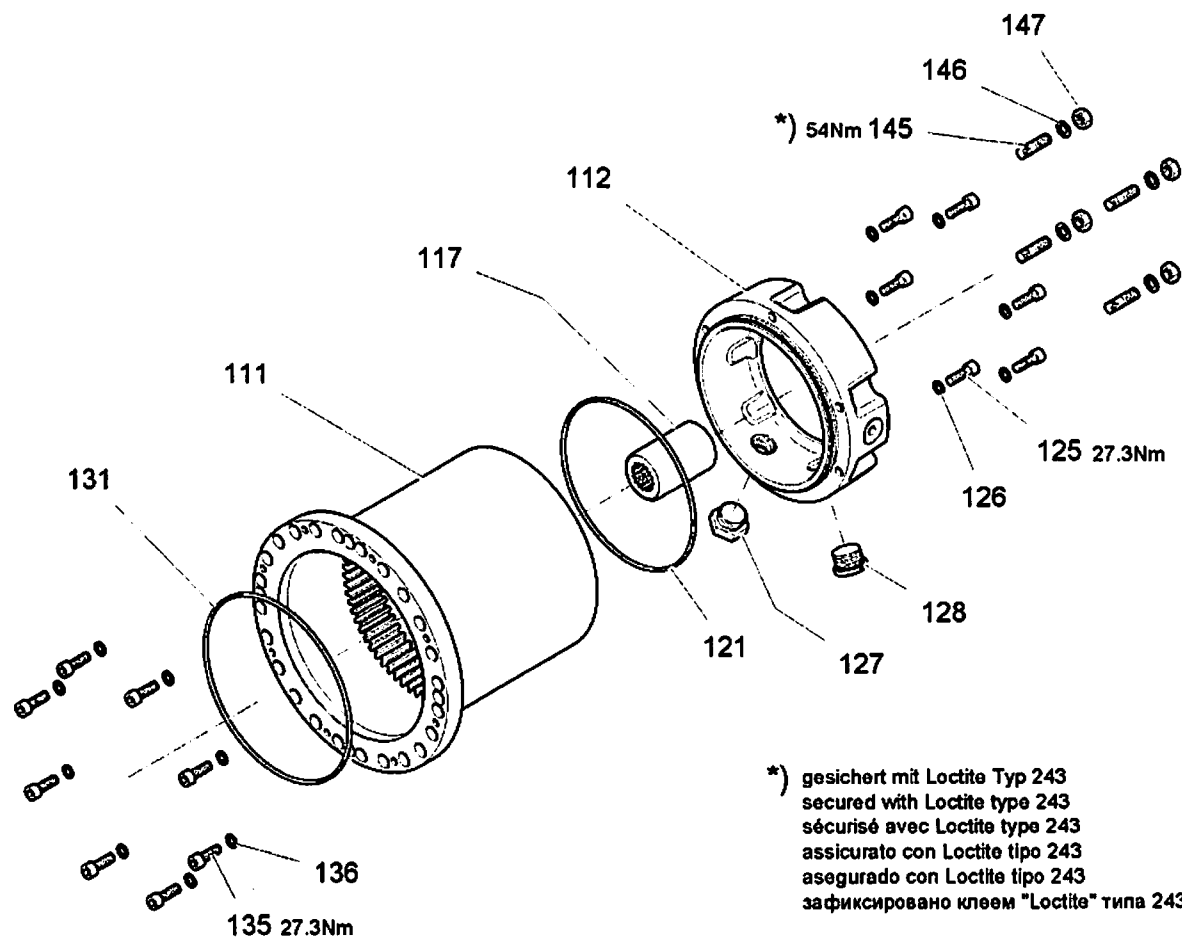

GET 100 AZ 405 - 111.000 (2.1)

307939

Pos.	Artikel	Menge	Bezeichnung	Description	Serie
111	90019694	1	INNENRAD M=2/2,25 Z=81/81	INNER WHEEL	20101015-
112	90012740	1	MOTORGEHAEUSE	MOTOR HOUSING	
117	90012741	1	KUPPLUNGSHUELSE	COUPLING FERRULE	
121	726440001	1	O-RING 165X3	O-RING	
125	4600175	6	ZYLINDERSCHRAUBE ISO 4762 M8X25 8.8 A2C	SOCKET HEAD SCREW	20100126-
126	423910801	6	SICHERUNGSSCHEIBE 8,4/13X1,7 VS 8	LOCK WASHER	
127	774322101	1	OELSCHAUGLAS	OIL LEVEL SIGHT GLASS	
128	477511501	1	VERSCHLUSSSCHRAUBE VSTI M26X1,5	SCREW PLUG	
131	726453601	1	O-RING 175X3	O-RING	
135	4600175	8	ZYLINDERSCHRAUBE ISO 4762 M8X25 8.8 A2C	SOCKET HEAD SCREW	
136	423910801	8	SICHERUNGSSCHEIBE 8,4/13X1,7 VS 8	LOCK WASHER	20091023-
145	406832601	4	STIFTSCHRAUBE DIN 939 M10X25 8.8	DOUBLE-ENDED STUD	
146	4229913	4	SICHERUNGSSCHEIBE 10,5/16X2 VS 10	LOCK WASHER	20140711-
147	411504701	4	SECHSKANTMUTTER M10	HEX NUT	

3.11.2016
307939

LIEBHERR

ERSATZTEILKATALOG
SPARE PARTS CATALOG
GEHAEUSE
HOUSING

93

90 01 273 9

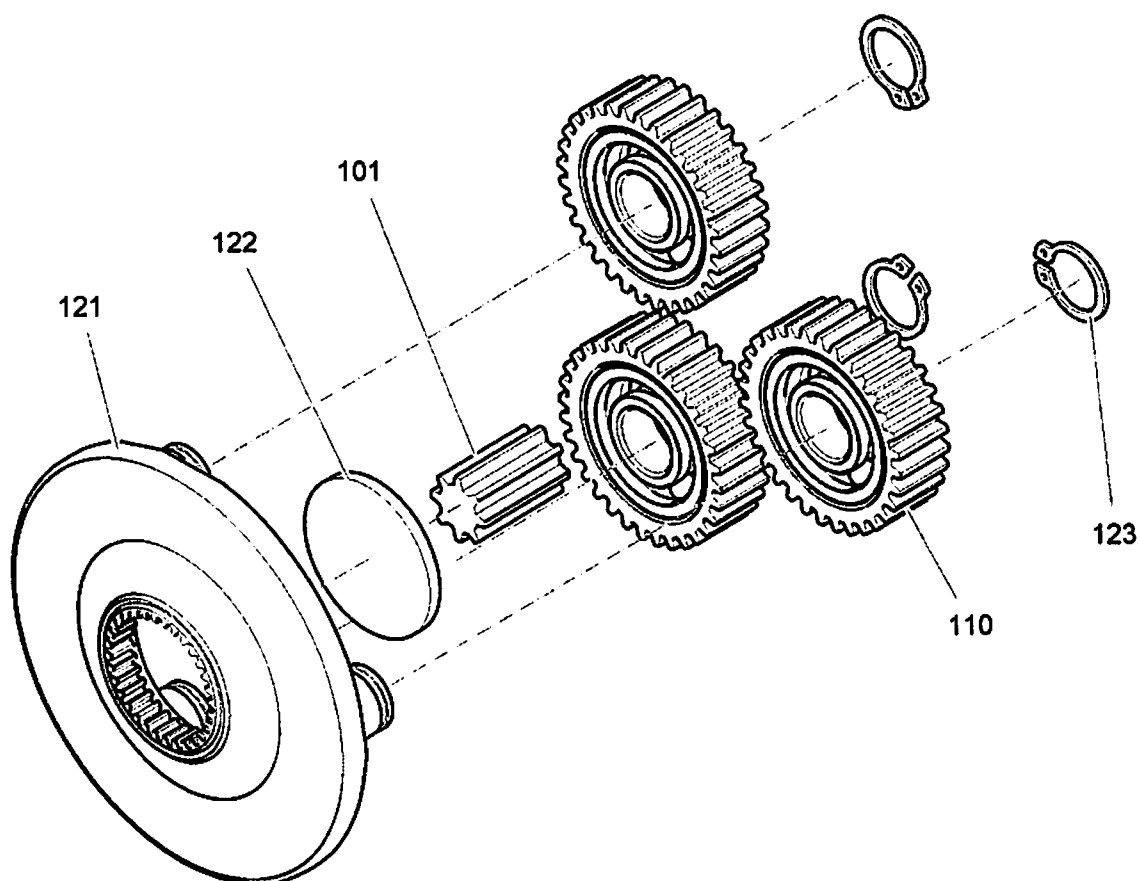

GET 100 AZ 405 - 121.000 (2.1)

307940

Pos.	Artikel	Menge	Bezeichnung	Description	Serie
101	90012743	1	SONNENRAD M=2 Z=12	SUN WHEEL	
110	90012744	3	PLANETENRAD M=2 Z=34	PLANET WHEEL	
121	90012746	1	PLANETENTRAEGER	PLANETARY CARRIER	
122	90012747	1	HALTESCHEIBE X50X4	RETAINING DISK	
123	10171571	3	SICHERUNGSRING DIN 47120	LOCKING RING	

3.11.2016
307940

LIEBHERR

ERSATZTEILKATALOG
SPARE PARTS CATALOG
WELLE 1
SHAFT 1

☐ 94

90 01 274 2

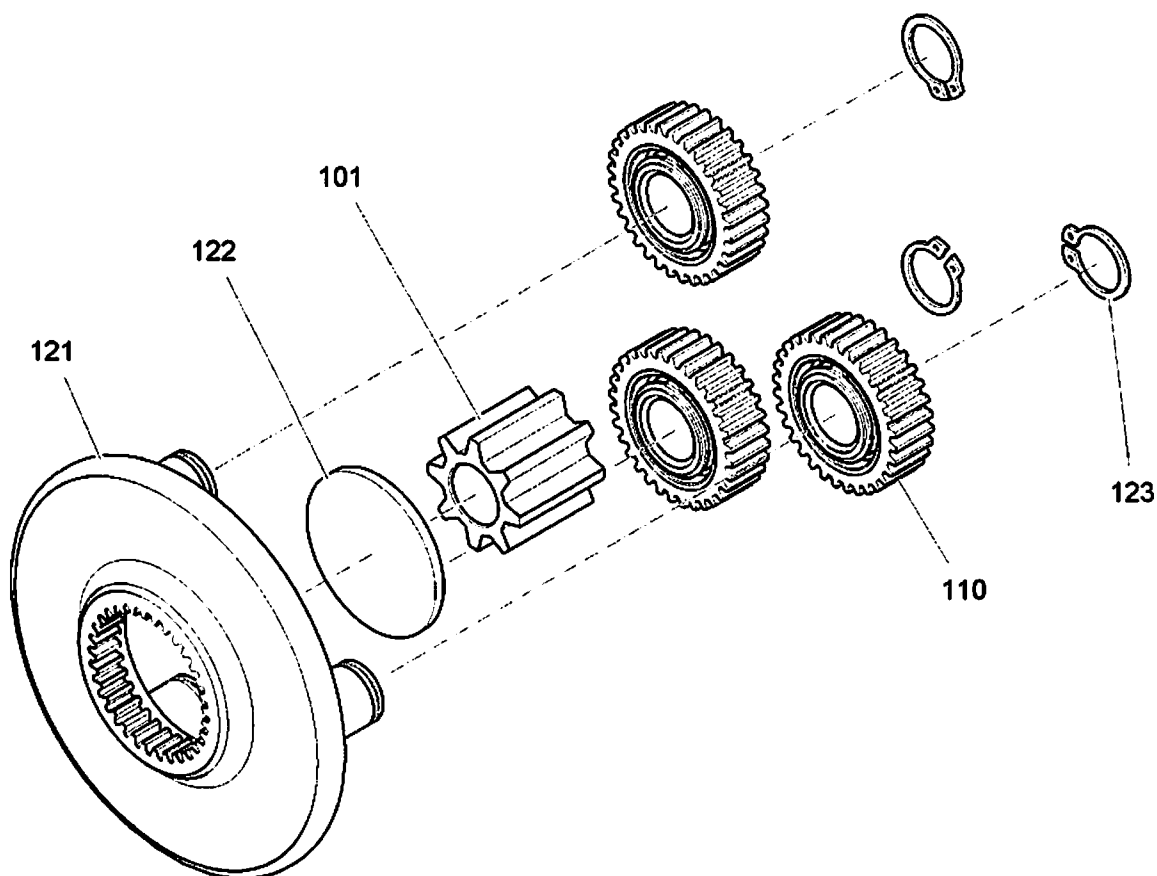

GET 100 AZ 405 - 122.000 (2.1)

307941

Pos.	Artikel	Menge	Bezeichnung	Description	Serie
101	90012749	1	SONNENRAD M=2 Z=21	SUN WHEEL	
110	90012750	3	PLANETENRAD M=2 Z=29	PLANET WHEEL	
121	90012752	1	PLANETENTRAEGER	PLANETARY CARRIER	
122	944134103	1	HALTESCHEIBE 4/60X4	RETAINING DISK	
123	463000003	3	SICHERUNGSRING DIN 471 22X1,75	LOCKING RING	

3.11.2016
307941

LIEBHERR

ERSATZTEILKATALOG
SPARE PARTS CATALOG
WELLE 2
SHAFT 2

☐ 95

90 01 274 8

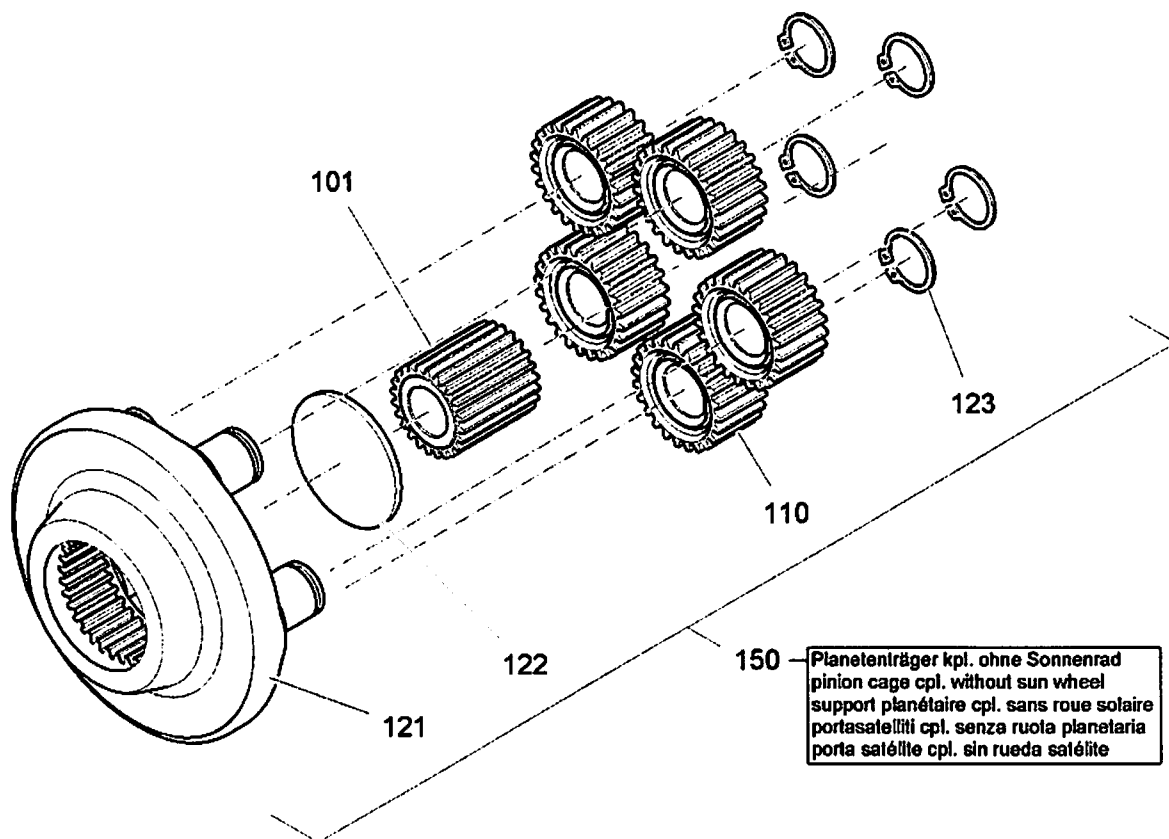

GET 100 AZ 405 - 123.000 (2.1)

307942

Pos.	Artikel	Menge	Bezeichnung	Description	Serie
101	939251401	1	SONNENRAD M=2,25 Z=24	SUN WHEEL	
110	939251101	5	-PLANETENRAD M=2,25 Z=28	-PLANET WHEEL	20100623-
121	939250301	1	-PLANETENTRAEGER	-PLANETARY CARRIER	20100623-
122	927531901	1	-HALTESCHEIBE /70X	-RETAINING DISK	20100623-
123	463000103	5	-SICHERUNGSRING DIN 471 28X2	-LOCKING RING	20100623-
150	969116401	1	PLANETENTRAEGER	PLANETARY CARRIER	20100623-

3.11.2016
307942

LIEBHERR

ERSATZTEILKATALOG
SPARE PARTS CATALOG
WELLE 3
SHAFT 3

96

90 01 275 3

****)** Gewinde und Planfläche mit Molybdänsulfidpaste eingestrichen.
Nutmutter nach Lagereinstellung 2x verstemmt. /

Threaded and end face coated with molybdenum sulphide.
Slotted round nut caulked 2 times after bearing adjustment /

Filetage et surface plane enduit de pâte de sulfate de molybdène.
Ecrou à gorge maté 2 fois après le réglage du palier. /

Filettatura e superficie piana verniciati con pasta di solfuro di molibdeno /
La rosca y superficie plana aplicados con pasta de sulfato molybdeno /

На резьбу и торцевую поверхность нанесена молибдено-сульфидная паста.
Шлицевая гайка зачеканена 2 раза после отрегулирования подшипника

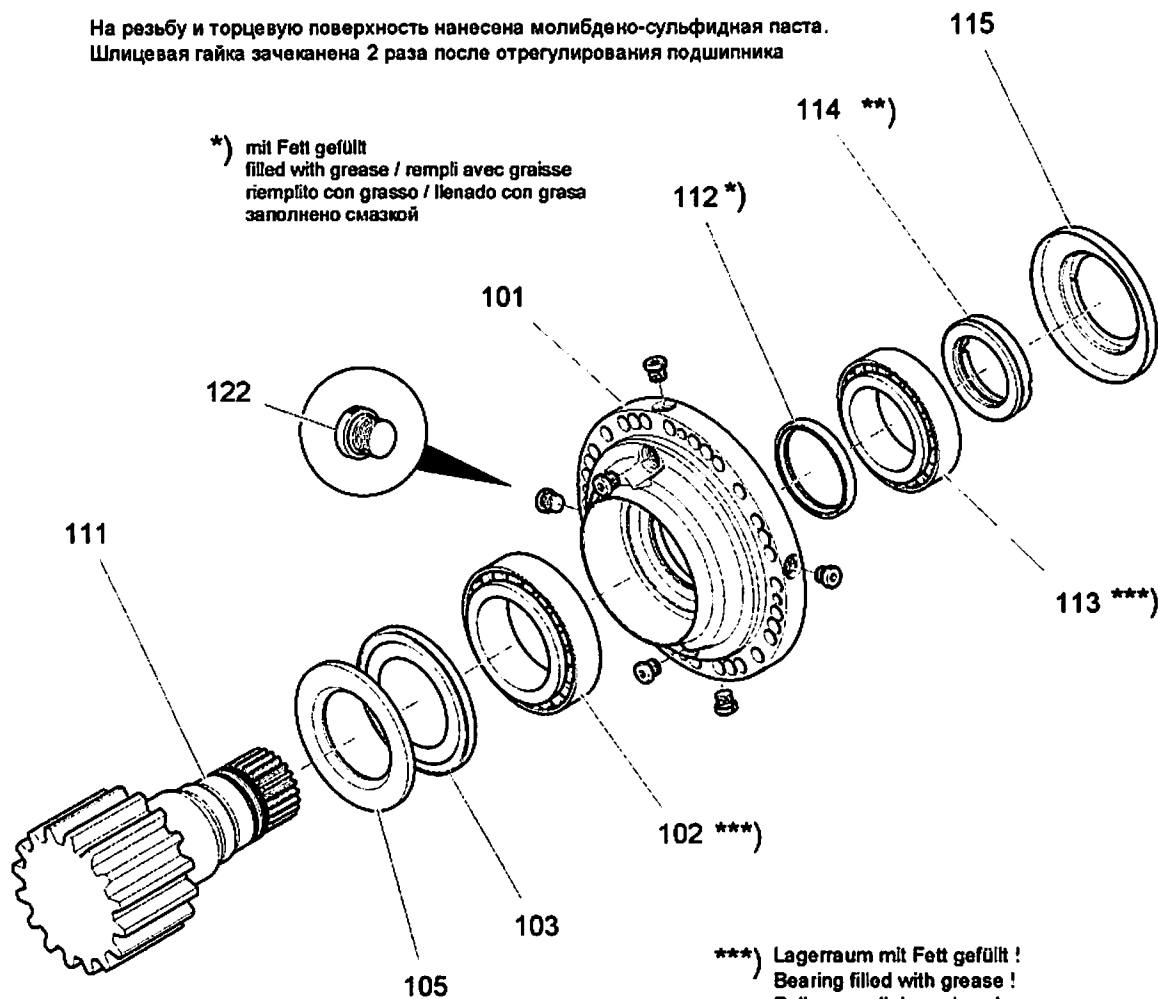

*****)** Lagerraum mit Fett gefüllt !
Bearing filled with grease !
Palier rempli de graisse !
Cuscinetto riempito con grasso !
Llenar cojinete con grasa !
Подшипник заполнен смазкой !

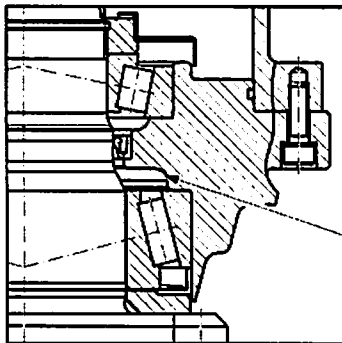

Feltraum 3/4 mit Fett gefüllt
3/4 of the space filled with grease
3/4 de l'espace rempli de graisse
3/4 dell'area grasso riempita con grasso
3/4 partes llenado con grasa
пространство заполнено до 3/4 смазкой

GET 100 AZ 405 -124.000(2.1)

307943

3.11.2016
307943

LIEBHERR

ERSATZTEILKATALOG
SPARE PARTS CATALOG
ABTRIEB
POWER TAKE-OFF

☐ 97 (1/2)

90 01 275 4

Pos.	Artikel	Menge	Bezeichnung	Description	Serie
101	939250101	1	ABTRIEBSWELLENGEHAUSE	OUTPUT SHAFT HOUSING	
102	746246001	1	KEGELROLLENLAGER -331 17 85X140X41	TAPERED ROLLER BEARING	
103	747258401	1	LAGERABDECKRING	BEARING COVER RING	
105	931807501	1	SCHEIBE 85,2X139X9,5	WASHER	
111	90012755	1	ABTRIEBSWELLE M=10, Z=14	OUTPUT SHAFT	
112	710059301	1	RADIALWELLENDICHtring AX75X90X10	ROTARY SHAFT LIP SEAL	
113	746201401	1	KEGELROLLENLAGER -302 14 70X125X26,25	TAPERED ROLLER BEARING	
114	927530201	1	NUTMUTTER M70X2	SLOTTED NUT	
115	927530301	1	BLECH	PLATE	
122	7363125	6	VERSCHRAUBUNG VSTI M14X1,5	FLANGE JOINT	20111215-

3.11.2016

ERSATZTEILKATALOG
SPARE PARTS CATALOG
ABTRIEB
POWER TAKE-OFF

☐ 98 (2/2)

LIEBHERR

90 01 275 4

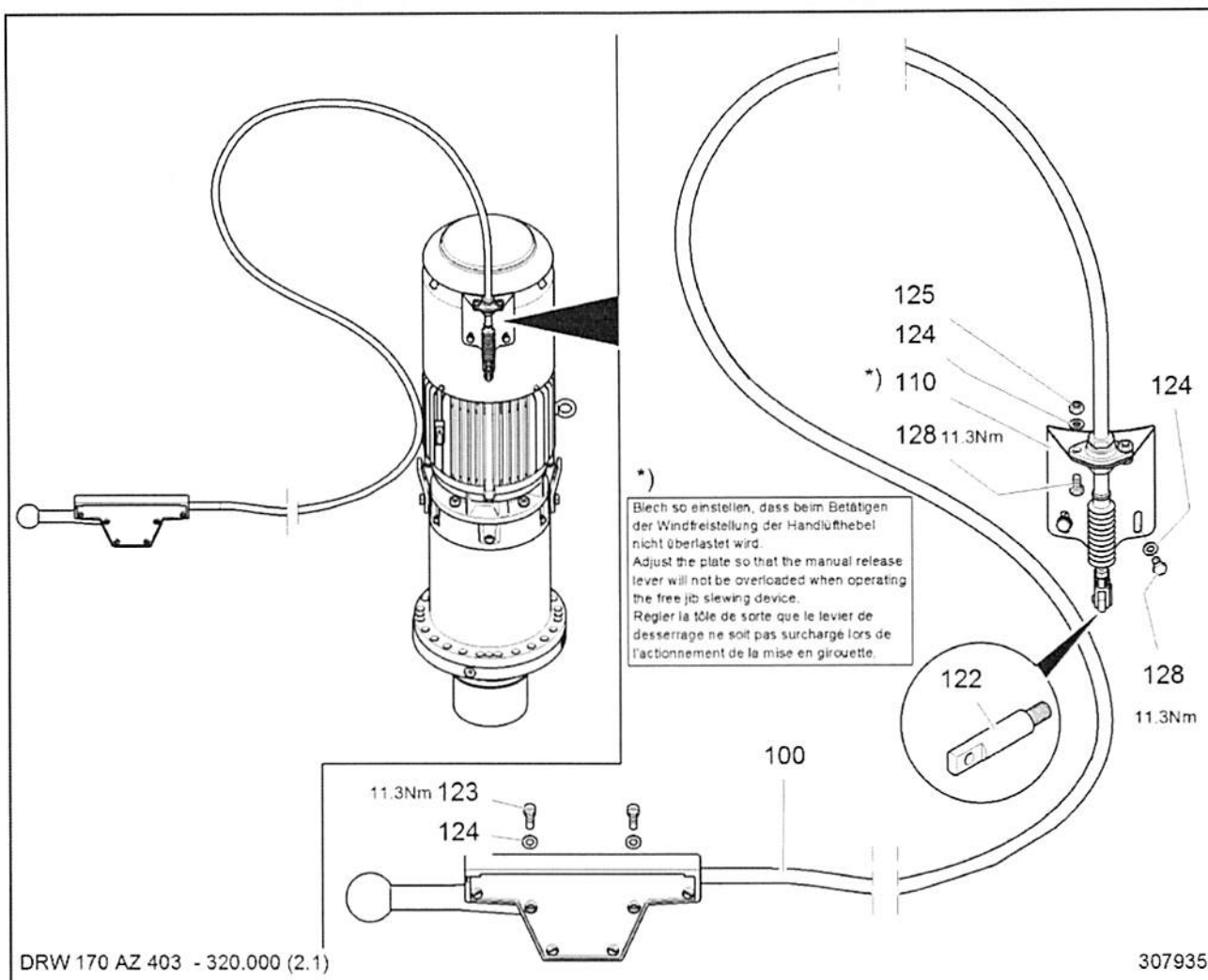

Pos.	Artikel	Menge	Bezeichnung	Description	Serie
100	90007148	1	FERNBETAETIGUNG ⇒ □ 100	REMOTE ACTIVATION	
110	90015811	1	HALTERUNG	FASTENER	
122	90007137	1	GEWINDESTIFT	GRUB SCREW	
123	4042002	2	ZYLINDERSCHRAUBE ISO 4762 M6X20 8.8 A2C	SOCKET HEAD SCREW	
124	420000901	7	SCHEIBE 6 200HV	WASHER	
125	411507301	2	SECHSKANTMUTTER M6	HEX NUT	
128	4900605	5	SECHSKANTSCHRAUBE ISO 4017 M6X12 8.8 A2	HEX SCREW	

3.11.2016
307935

LIEBHERR

ERSATZTEILKATALOG
SPARE PARTS CATALOG
WINDFREISTELLUNG
FREE JIB SLEWING

□ 99

90 01 581 0

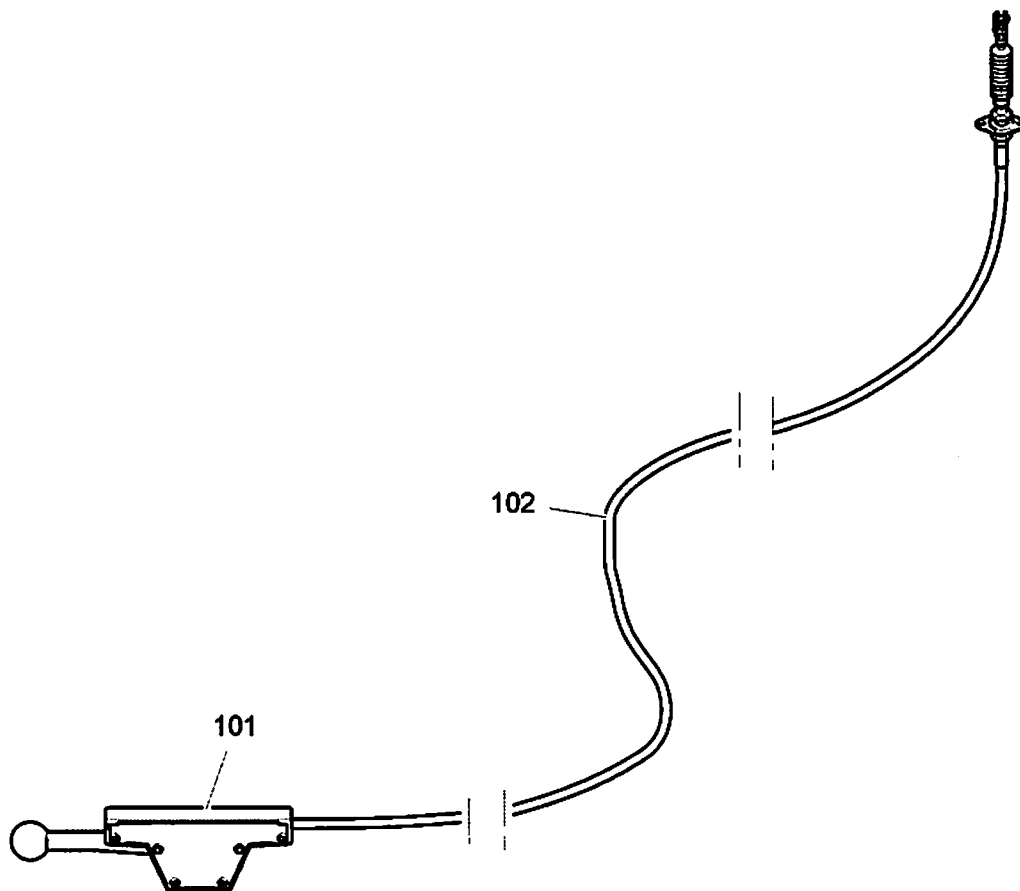

DRW 170 AZ 402 - 320.100

305493

Pos.	Artikel	Menge	Bezeichnung	Description	Serie
101	10170271	1	SCHALTGERAET	SWITCHGEAR	
102	10172438	1	UEBERTRAGUNGSZUG	FLEXBALL CONTROL	

3.11.2016
305493

LIEBHERR

ERSATZTEILKATALOG
SPARE PARTS CATALOG
FERNBETAETIGUNG
REMOTE ACTIVATION

☐ 100

90 00 714 8

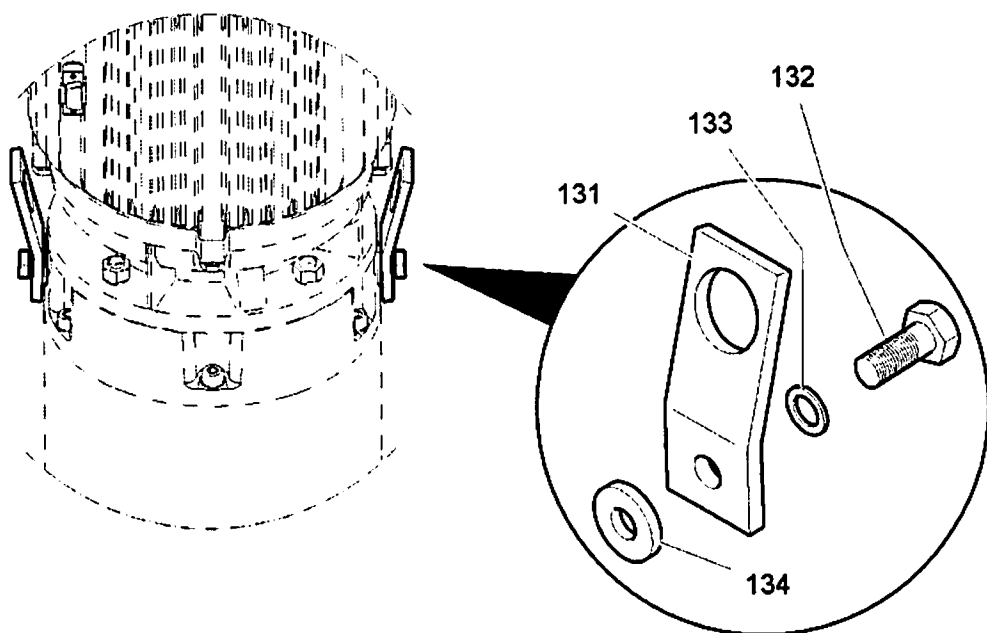

DRW 140 AZ 401 - 710.000

304731

Pos.	Artikel	Menge	Bezeichnung	Description	Serie
131	974422301	2	LASCHE 6X35X91	BUTT STRAP	
132	4065164	2	SECHSKANTSCHRAUBE ISO 4017 M10X25 8.8 A3	HEX SCREW	20050721-
133	4229913	2	SICHERUNGSSCHEIBE 10,5/16X2 VS 10	LOCK WASHER	20140711-
134	421600601	2	SCHEIBE 10,5 200HV	WASHER	

3.11.2016
304731

LIEBHERR

ERSATZTEILKATALOG
SPARE PARTS CATALOG
VERBINDUNGSMATERIAL
FASTENERS

☐ 101

97 44 212 01

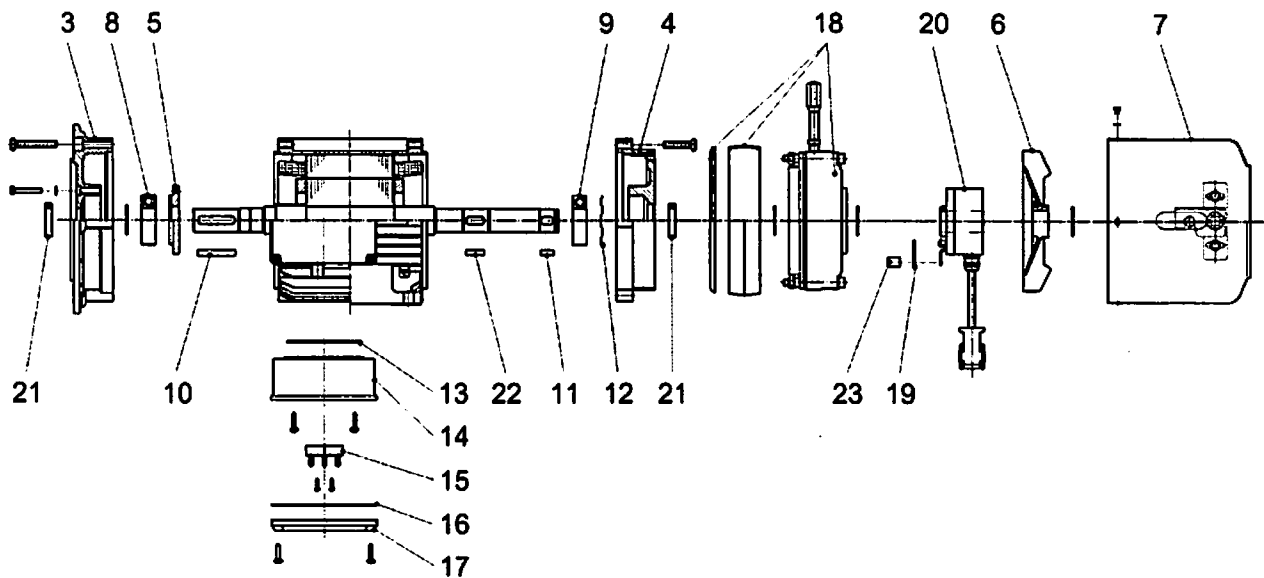

307082

Pos.	Artikel	Menge	Bezeichnung	Description	Serie
3	10174374	1	FLANSCHLAGERSCHILD	FLANGE BEARING END CAP	
4	10174375	1	LAGERSCHILD	BEARING SHIELD	
5	10003220	1	LAGERABSCHLUSSDECKEL	BEARING LID	
6	10174376	1	LUEFTERFLUEGEL	FAN BLADE	
7	10174377	1	LUEFTERHAUBE	FAN COWL	
8	10003219	1	RILLENKUGELLAGER -63062ZC3 30x72x19	DEEP GROOVE BALL BEARING	
9	10003219	1	RILLENKUGELLAGER -63062ZC3 30x72x19	DEEP GROOVE BALL BEARING	
10	434126301	1	PASSFEDER DIN 6885 AB 8X7X32 GEHAERTET	FITTING KEY	
11	434006901	1	PASSFEDER DIN 6885 A8X7X20	FITTING KEY	
12	747360201	1	KUGELLAGERAUSGLEICHSSCHEIBE 71X61X0,5	BALL BEARING RATIO DISK	
13	10169506	1	KLEMMKASTENDICHTUNG	TERMINAL BOX JOINT	
14	10174378	1	KLEMMKASTENUNTERTEIL	TERMINAL BOX BASE	
15	10003221	1	KLEMMBRETT 6XM5	CLAMPING BOARD	
16	10003224	1	DECKELDICHTUNG	COVER SEAL	
17	10174379	1	KLEMMKASTENDECKEL	CLAMPING BOX COVER	
18	10173941	1	BREMSE ⇒ □ 103	BRAKE	
19	10174380	1	DREHMOMENTSTUETZE	TORQUE ROD	
20	10174392	1	DREHGEBER	ROTARY ENCODER	
21	10174381	2	RADIALWELLENDICHTRING BAX30X40X7	ROTARY SHAFT LIP SEAL	
22	434007201	1	PASSFEDER DIN 6885 A 8X7X25	FITTING KEY	
23	10174382	2	DISTANZHUELSE X14,5	DISTANCE SLEEVE	

3.11.2016
307082

LIEBHERR

ERSATZTEILKATALOG
SPARE PARTS CATALOG
MOTOR
MOTOR

□ 102

10 17 259 4

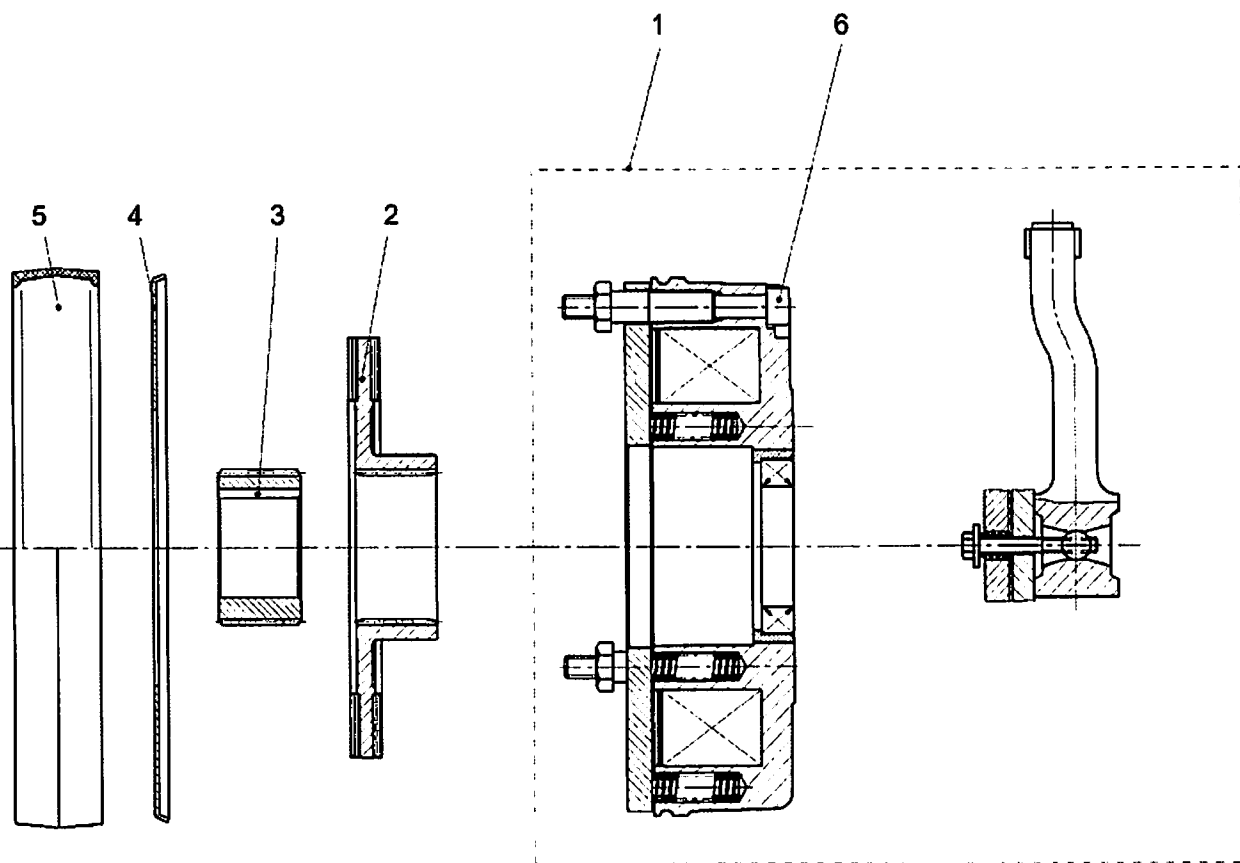

307533

Pos.	Artikel	Menge	Bezeichnung	Description	Serie
1	10175152	1	MAGNETTEIL ⇒ □ 104	SOLENOID	20100910-
2	10002135	1	ROTOR	ROTOR	
3	502887601	1	NABE BO.30H7	HUB	
4	502881801	1	REIBBLECH	FRICTION PLATE	
5	502886501	1	ABDECKRING	COVER RING	
6	4600578	3	ZYLINDERSCHRAUBE ISO 4762 M8X70 8.8 A2C	SOCKET HEAD SCREW	

3.11.2016
307533

LIEBHERR

ERSATZTEILKATALOG
SPARE PARTS CATALOG
BREMSE
BRAKE

□ 103

10 17 394 1

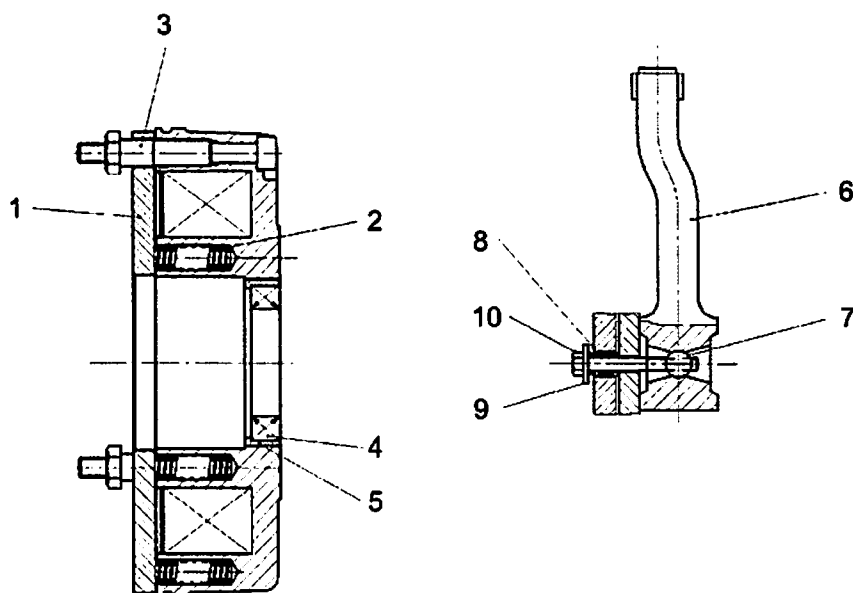

307532

Pos.	Artikel	Menge	Bezeichnung	Description	Serie
1	502880601	1	ANKERSCHEIBE	ARMATURE DISK	
2	10174384	7	DRUCKFEDER	PRESSURE SPRING	
3	502862101	3	HUELSE	SLEEVE	
4	10175178	1	RADIALWELLENDICHTRING AX30X52X9	ROTARY SHAFT LIP SEAL	
5	10174468	1	ADAPTERRING 52/60X14	ADAPTER RING	
6	502887001	1	HANDLUEFTBUEGEL	MANUAL BRAKE RELEASE BR	
7	502887101	2	BOLZEN	PIN	
8	502863601	2	DRUCKFEDER	PRESSURE SPRING	
9	421600301	2	SCHEIBE 5,3 200HV	WASHER	
10	406147601	2	SECHSKANTSCHRAUBE ISO 4014 M5X45 8.8 VC	HEX SCREW	

3.11.2016
307532

LIEBHERR

ERSATZTEILKATALOG
SPARE PARTS CATALOG
MAGNETTEIL
SOLENOID

☐ 104

10 17 515 2

***) Endschalter siehe Elektroinstallation
limit switch see Electric installation
interrupteur de fin de course voir Installation électrique
interruttore finecorsa vedi installazione elettrica
interruptor de fin de carrera véase instalación eléctrica
концевой выключатель см. у электроинсталляция

*) gesichert mit Loctite Typ 243
secured with Loctite type 243
sécurisé avec Loctite type 243
assicurato con Loctite tipo 243
asegurado con Loctite tipo 243
зафиксировано клеем "Loctite" типа 243

**) gesichert mit Loctite Typ 638
secured with Loctite type 638
sécurisé avec Loctite type 638
assicurato con Loctite tipo 638
asegurado con Loctite tipo 638
зафиксировано клеем "Loctite" типа 638

****) flächengedichtet
surface-sealed
surface étanchée
chiusura ermetica delle superfici
superficies hermetizadas
Смазочное уплотнение поверхности

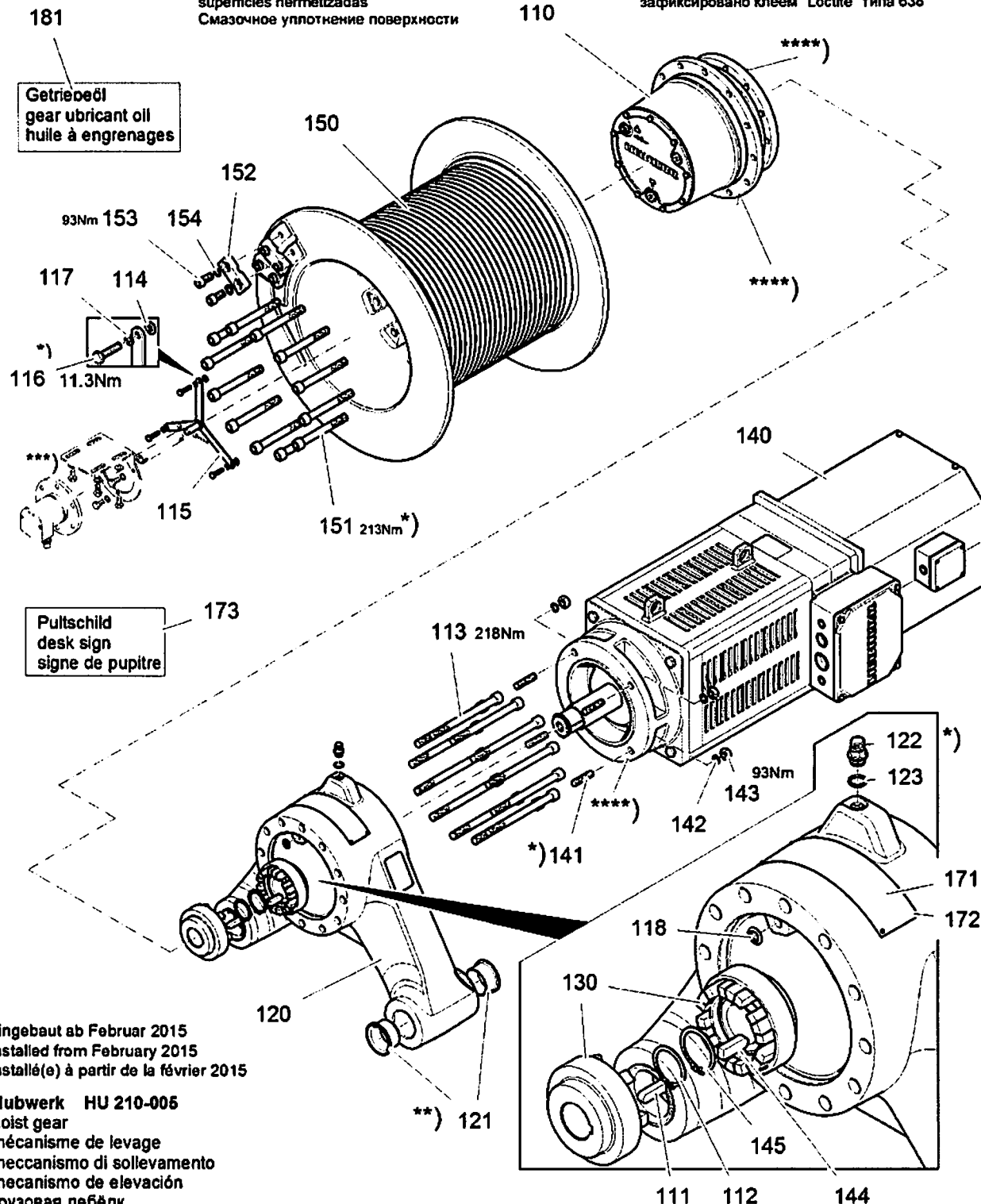

eingebaut ab Februar 2015
installed from February 2015
installé(e) à partir de la février 2015

Hubwerk HU 210-005
hoist gear
mécanisme de levage
meccanismo di sollevamento
mecanismo de elevación
грузовая лебёдка
WVW 210 MZ 406 - 440.000 (0.0)

311455



3.11.2016
311455

LIEBHERR

ERSATZTEILKATALOG
SPARE PARTS CATALOG
WINDWERK 4320X186X15kW
WINCH 4320X186X15kW

☐ 105 (1/2)

90 20 667 1

Pos.	Artikel	Menge	Bezeichnung	Description	Serie
110	90204100	1	PLANETENEINSCHUBGETRIEBE ⇒  107	PLANETARY PLUG-IN GEAR	
111	434130301	1	PASSFEDER DIN 6885 AB 10X8X32	FITTING KEY	
112	10171580	1	SICHERUNGSRING DIN 47138	LOCKING RING	
113	4902003	12	ZYLINDERSCHRAUBE ISO 4762 M14X170 10.9 A3	SOCKET HEAD SCREW	
114	420000901	3	SCHEIBE 6 200HV	WASHER	20140505-
115	90206674	1	HALTERUNG	FASTENER	
116	4900539	3	SECHSKANTSCHRAUBE ISO 4017 M6X25 8.8 A2	HEX SCREW	20140505-
117	423910601	3	SICHERUNGSSCHEIBE VS 6	LOCK WASHER	20140505-
118	726431701	1	O-RING 12X3	O-RING	
120	90011684	1	LAGERBOCK	BEARING BLOCK	
121	704312401	4	BUNDBUCHSE 50/65X30	COLLER BUSHING	
122	10194715	1	BE-U.ENTLUEFTUNGSFILTER	FILTER	20150610-
123	7101008	1	DICHTRING DIN 7603 A 14X18	SEALING RING	
124	4600744	1	VERSCHLUSSSCHRAUBE DIN 906 M14X1,5 ST F	SCREW PLUG	20151111-
130	10172610	1	KUPPLUNG	COUPLING	
140	90011576	1	MOTOR ⇒  109	MOTOR	
141	406834701	4	STIFTSCHRAUBE DIN 939 M12X35 8.8 VERZ	DOUBLE-ENDED STUD	
142	423911201	4	SICHERUNGSSCHEIBE VS 12	LOCK WASHER	
143	411504801	4	SECHSKANTMUTTER M12	HEX NUT	
144	434121801	1	PASSFEDER DIN 6885 AB 12X8X34	FITTING KEY	
145	10171582	1	SICHERUNGSRING DIN 47142	LOCKING RING	
150	90008207	1	LS-TROMMEL	ROPE DRUM	
151	404316301	12	ZYLINDERSCHRAUBE ISO 4762 M14X120 10.9 A3	SOCKET HEAD SCREW	
152	90011685	3	KLEMMSTUECK 15X30X70	CLAMPING PIECE	
153	4042031	6	ZYLINDERSCHRAUBE ISO 4762 M12X25 8.8 A3C	SOCKET HEAD SCREW	
154	423911201	6	SICHERUNGSSCHEIBE VS 12	LOCK WASHER	
171	90208198	1	LEISTUNGSSCHILD 185mmX50mm	PERFORMANCE SIGN	20140505-
172	431500101	4	KERBNAGEL 2X3	GROOVED NAIL	
173	90208319	1	PULTSCHILD 151mmX36mm	DESK SIGN	20140507-
181		1.71	GETRIEBEOEL AVIA SYNTOGear PE/ISO VG 220	GEAR OIL	20161014-

3.11.2016

LIEBHERR

ERSATZTEILKATALOG
SPARE PARTS CATALOG
WINDWERK 4320X186X15kW
WINCH 4320X186X15kW

 106 (2/2)

90 20 667 1

eingebaut ab Februar 2015
installiert from February 2015
installé(e) à partir de la février
PEG 225C126 - 2000
68 126 2000 00 0 0 (4.0)

PEG 225C126 - 2000

installé(e) à partir de la février

installed from February 2015

eingebaut ab Februar 2015

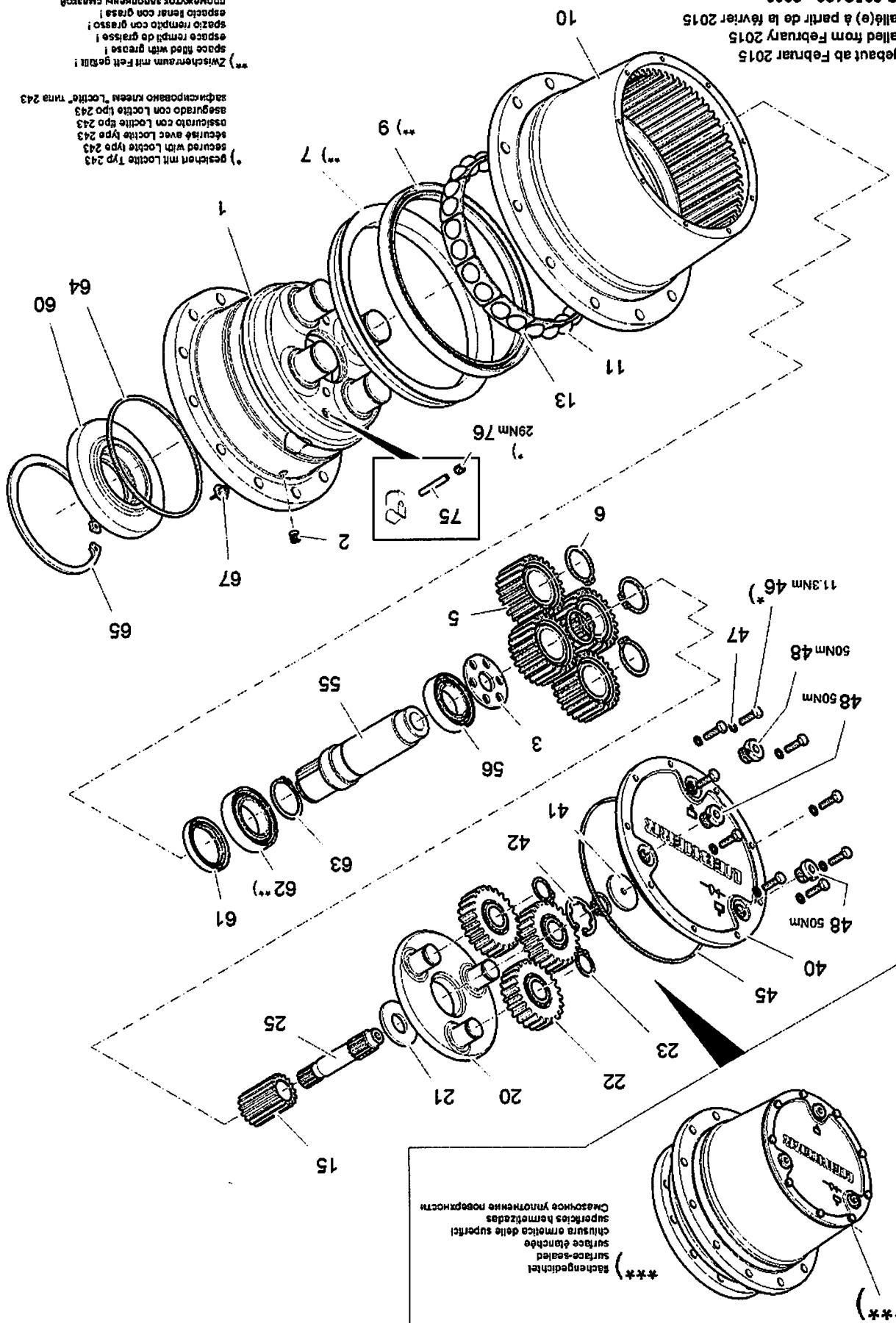
[illegible]

Kachengedichte
surde-aleid
surace élanche
chiusa omelica delle superfici
superficies hermetizadas
Cesovnoce ynotvenne neperomctm

311466

Pos.	Artikel	Menge	Bezeichnung	Description	Serie
1	90205013	1	ANSCHLUSSTRAEGER	CONNECTION CARRIER	
3	90204267	1	HALTESCHEIBE 60X22X4	RETAINING DISK	
5	90204125	4	PLANETENRAD M=2,25 Z=3	PLANET WHEEL	
6	400087403	4	SICHERUNGSRING DIN 471 35X2,5	LOCKING RING	
7	710909001	1	RING	RING	
9	10191790	1	RADIALWELLENDICHTRING ASX190X215X15	ROTARY SHAFT LIP SEAL	
10	90205014	1	INNENRAD M=2,25 Z=78	INNER WHEEL	
11	747001401	24	STAHLKUGEL d=20 - G28	STEEL BALL	
13	90204144	12	KUGELKAEFIG	BALL CAGE	
15	90204138	1	SONNENRAD M=2,25 Z=18	SUN WHEEL	
20	90204168	1	PLANETENTRAEGER	PLANETARY CARRIER	
21	90204268	1	HALTESCHEIBE	RETAINING DISK	
22	90204129	3	PLANETENRAD M=2,25 Z=33	PLANET WHEEL	
23	463000003	3	SICHERUNGSRING DIN 471 22X1,75	LOCKING RING	
25	90205015	1	ANTRIEBSWELLE M=2,25 Z=11	DRIVE SHAFT	
40	90207849	1	VERSCHLUSSDECKEL	END COVER	20140403-
41	927523401	1	HALTESCHEIBE 40X6,5X4	RETAINING DISK	
42	10191726	1	L-RING JL 40	L RING	
45	726453601	1	O-RING 175X3	O-RING	
46	4000829	9	SECHSKANTSCHRAUBE ISO 4017 M6X20 8.8	HEX SCREW	20140403-
47	423910601	9	SICHERUNGSSCHEIBE VS 6	LOCK WASHER	20140403-
48	477511301	3	VERSCHLUSSSCHRAUBE VSTI M16X1,5	SCREW PLUG	20140409-
55	90205016	1	WELLE	SHAFT	
56	745120701	1	LAGER DIN 625 6007	BEARING	
60	90204287	1	LAGERFLANSCH	BEARING FLANGE	
61	10192403	1	RADIALWELLENDICHTRING ASX45X60X8	ROTARY SHAFT LIP SEAL	20131113-
62	745128801	1	RILLENKUGELLAGER -60082RS 40X68X15	DEEP GROOVE BALL BEARING	
63	10171581	1	SICHERUNGSRING DIN 47140	LOCKING RING	
64	761061003	1	O-RING 130X4	O-RING	20140211-
65	10171639	1	SICHERUNGSRING DIN 472130	LOCKING RING	
67	11493658	1	VERSCHLUSSSTOPFEN GPN 630	BLANKING PLUG	20130614-
75	243008002	1	-KEGELSTIFT 8H10	-TAPERED PIN	
76	4044121	1	-GEWINDESTIFT DIN 913 M12X12 45H	-GRUB SCREW	

3.11.2016

LIEBHERR

ERSATZTEILKATALOG
SPARE PARTS CATALOG
PLANETENEINSCHUBGETRIEBE
PLANETARY PLUG-IN GEAR

☐ 108 (2/2)

90 20 410 0

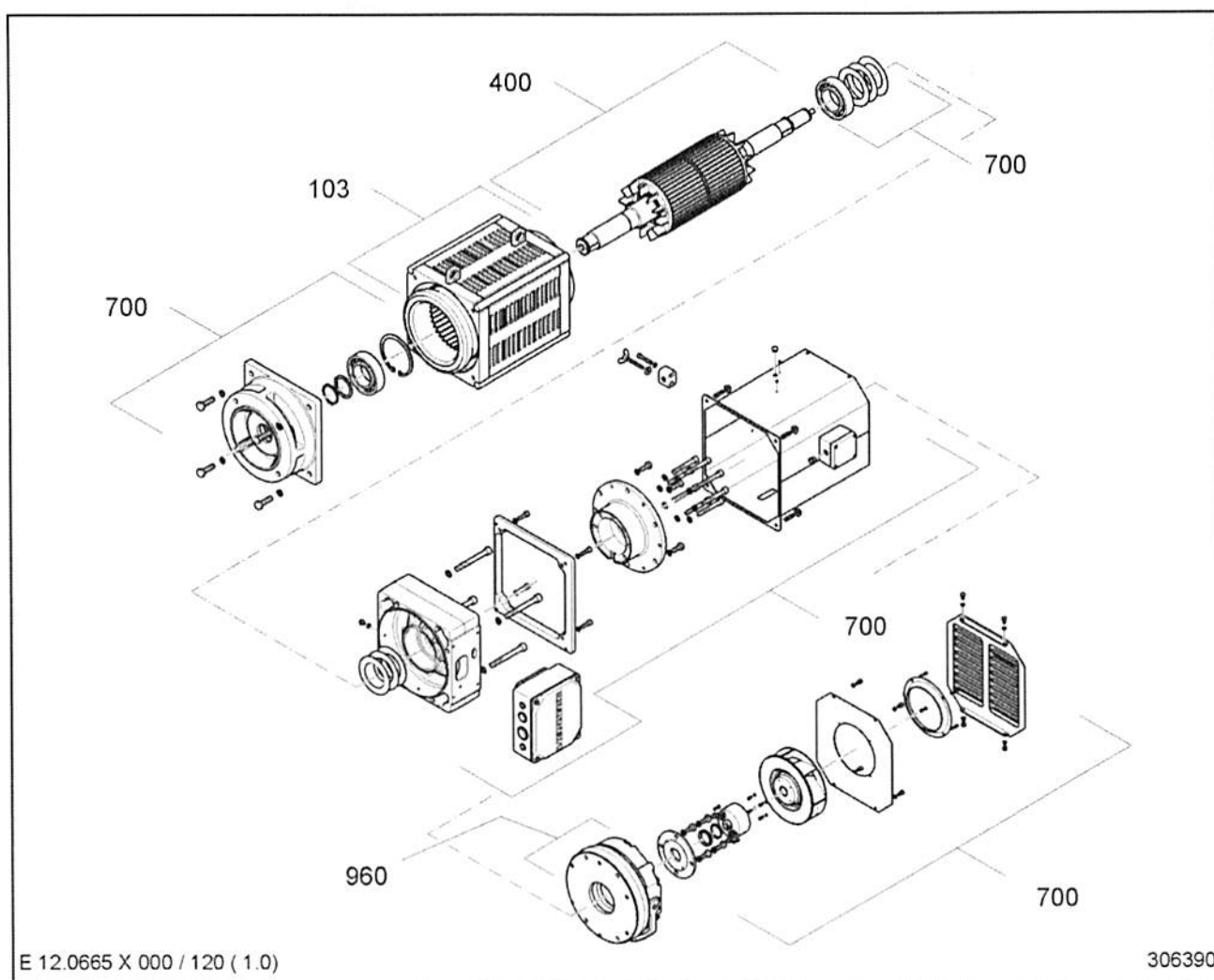

Pos.	Artikel	Menge	Bezeichnung	Description	Serie
103	90012104	1	STATOR 4POL.PL=260	STATOR	
400	90012105	1	ROTOR 4POL.PL=260 → □ 110	ROTOR	
700	90012106	1	MONTAGETEILE → □ 111	MOUNTING PARTS	
960	10173247	1	BREMSE → □ 114	BRAKE	

3.11.2016
306390

LIEBHERR

ERSATZTEILKATALOG
SPARE PARTS CATALOG
MOTOR
MOTOR

□ 109

90 01 157 6

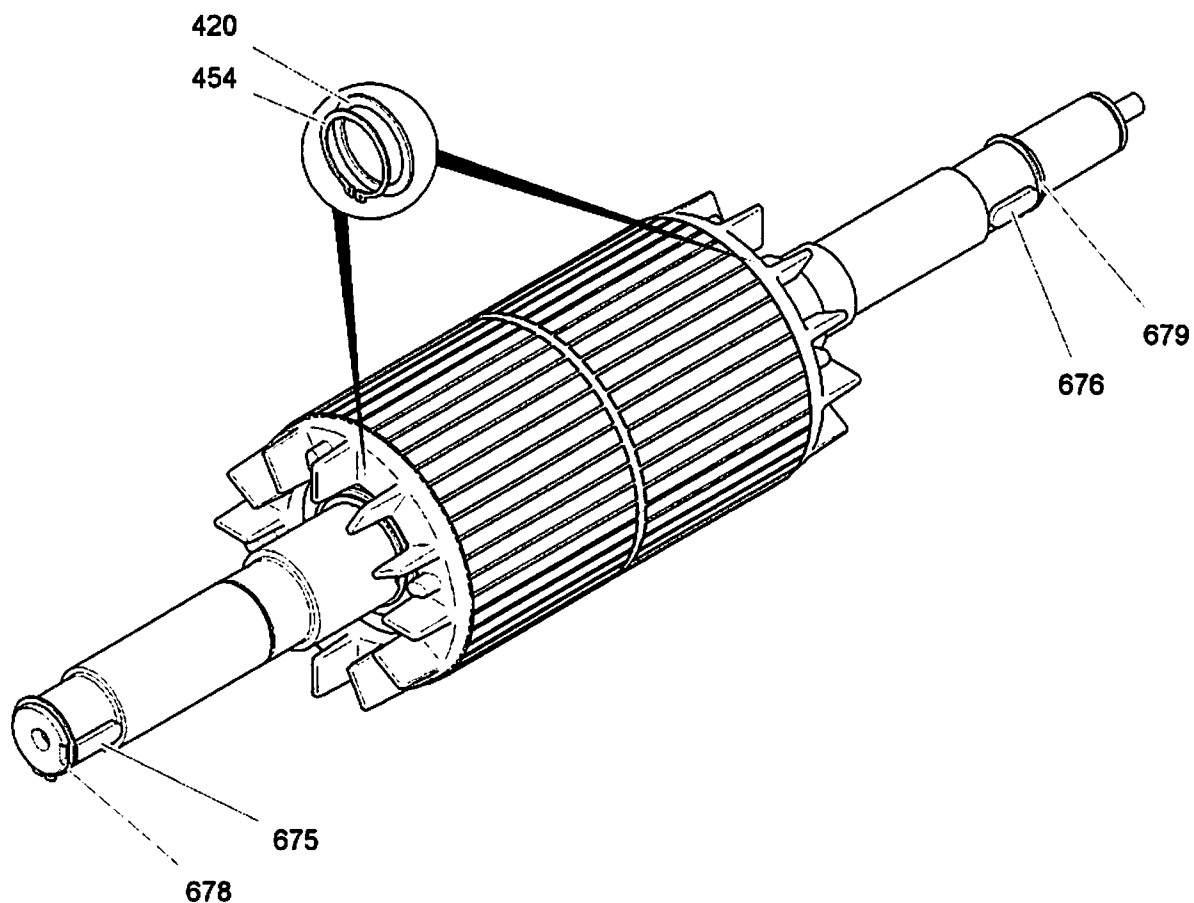

E12.0665X910/001 (0.0)

306428

Pos.	Artikel	Menge	Bezeichnung	Description	Serie
420	422010501	2	STUETZSCHEIBE 60X75X3 440-500HV10HV	SUPPORTING WASHER	
454	10171588	2	SICHERUNGSRING DIN 47160	LOCKING RING	
675	434121801	1	PASSFEDER DIN 6885 AB 12X8X34	FITTING KEY	
676	434015001	1	PASSFEDER DIN 6885 A 12X8X36	FITTING KEY	
678	10171582	1	SICHERUNGSRING DIN 47142	LOCKING RING	
679	10171581	1	SICHERUNGSRING DIN 47140	LOCKING RING	

3.11.2016
306428

LIEBHERR

ERSATZTEILKATALOG
SPARE PARTS CATALOG
ROTOR 4POL.PL=260
ROTOR 4POL.PL=260

☐ 110

90 01 210 5

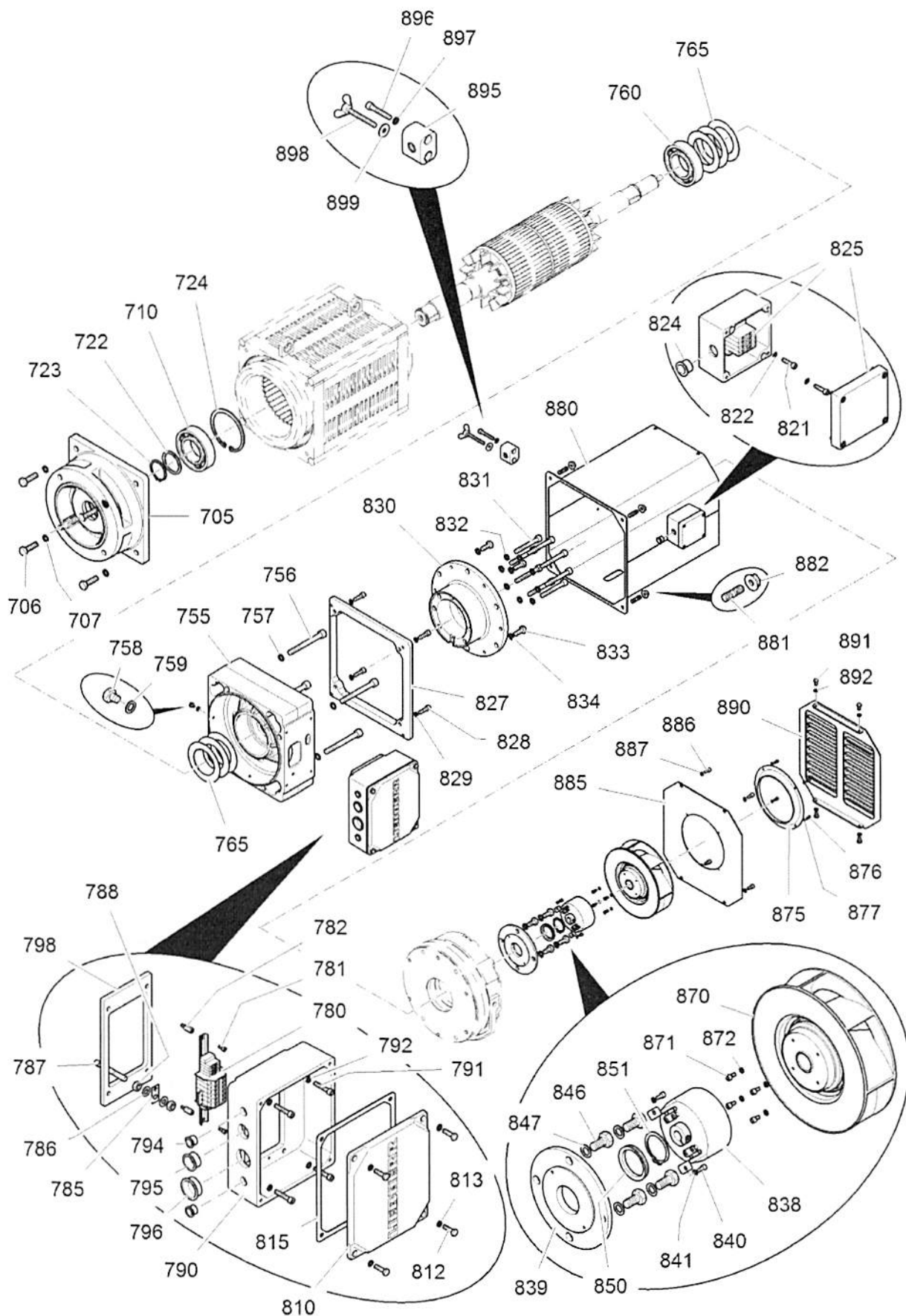

E 12.0600 X 990 / 013

306410

3.11.2016
306410

LIEBHERR

ERSATZTEILKATALOG
SPARE PARTS CATALOG
MONTAGETEILE
MOUNTING PARTS

111 (1/3)

90 01 210 6

Pos.	Artikel	Menge	Bezeichnung	Description	Serie
705	975931501	1	FLANSCHLAGERSCHILD	FLANGE BEARING END CAP	
706	4900100	4	SECHSKANTSCHRAUBE ISO 4017 M12X40 8.8 A3	HEX SCREW	
707	423911201	4	SICHERUNGSSCHEIBE VS 12	LOCK WASHER	
710	745166201	1	RILLENKUGELLAGER -63102RSC3 50X110X27	DEEP GROOVE BALL BEARING	20110228-
722	422003601	1	STUETZSCHEIBE DIN 988 50X62X3	SUPPORTING WASHER	
723	10171585	1	SICHERUNGSRING DIN 47150	LOCKING RING	
724	10171636	1	SICHERUNGSRING DIN 472110	LOCKING RING	
755	90012108	1	LAGERSCHILD	BEARING SHIELD	
756	404213101	4	ZYLINDERSCHRAUBE ISO 4762 M12X110 8.8 A3	SOCKET HEAD SCREW	
757	423911201	4	SICHERUNGSSCHEIBE VS 12	LOCK WASHER	
758	4065090	1	SECHSKANTSCHRAUBE ISO 4017 M6X8 8.8 A2C	HEX SCREW	20120507-
759	423910601	1	SICHERUNGSSCHEIBE VS 6	LOCK WASHER	20120507-
760	745166201	1	RILLENKUGELLAGER -63102RSC3 50X110X27	DEEP GROOVE BALL BEARING	20110228-
765	720805301	6	TELLERFEDER DIN 2093 109X70,5X1,25	DISC SPRING	
780	90012109	1	KLEMMLEISTE	CLAMPING STRIP	
781	404200201	2	ZYLINDERSCHRAUBE ISO 4762 M4X8 8.8 A2C	SOCKET HEAD SCREW	20110427-
782	454701601	2	BOLZEN 15,0	PIN	
785	625001201	1	ERDUNGSZEICHEN ERDUNGSZEICHEN 14mmX3	EARTH SYMBOL	
786	420050601	2	SCHEIBE 8	WASHER	
787	406831401	1	STIFTSCHRAUBE DIN 939 M8X55 8.8	DOUBLE-ENDED STUD	
788	411550701	2	SECHSKANTMUTTER M8	HEX NUT	
790	970589701	1	KLEMMKASTENUNTERTEIL	TERMINAL BOX BASE	
791	4042106	4	ZYLINDERSCHRAUBE ISO 4762 M6X30 8.8 A2C	SOCKET HEAD SCREW	
792	423910601	4	SICHERUNGSSCHEIBE VS 6	LOCK WASHER	
794	779028401	2	TELLERSTOPFEN EP 270	TAPER PLUG	
795	779028901	1	TELLERSTOPFEN EP 270	TAPER PLUG	
796	779029001	1	TELLERSTOPFEN EP 270	TAPER PLUG	
798	90012144	1	ANBAUPLATTE 8X105X200	MOUNTING BRACKET	
810	975927401	1	KLEMMKASTENOBerteil	TERMINAL BOX UPPER PART	
812	4000829	4	SECHSKANTSCHRAUBE ISO 4017 M6X20 8.8	HEX SCREW	
813	423910601	4	SICHERUNGSSCHEIBE VS 6	LOCK WASHER	
815	975927501	1	DICHTUNG	SEAL	
821	4600337	2	ZYLINDERSCHRAUBE ISO 4762 M4X16 8.8 A2C	SOCKET HEAD SCREW	
822	423910401	2	SICHERUNGSSCHEIBE VS 4	LOCK WASHER	
824	779028401	1	TELLERSTOPFEN EP 270	TAPER PLUG	
825	939401501	1	KLEMMKASTEN	TERMINAL BOX	
827	90012134	1	ADAPTERPLATTE 20X280X295	ADAPTOR PLATE	
828	4600175	4	ZYLINDERSCHRAUBE ISO 4762 M8X25 8.8 A2C	SOCKET HEAD SCREW	
829	423910801	4	SICHERUNGSSCHEIBE 8,4/13X1,7 VS 8	LOCK WASHER	
830	90012110	1	BREMSFLANSCH	BRAKE FLANGE	
831	4600192	8	ZYLINDERSCHRAUBE ISO 4762 M10X75 8.8 A3C	SOCKET HEAD SCREW	
832	4229913	8	SICHERUNGSSCHEIBE 10,5/16X2 VS 10	LOCK WASHER	20140711-
833	4065164	4	SECHSKANTSCHRAUBE ISO 4017 M10X25 8.8 A3	HEX SCREW	
834	4229913	4	SICHERUNGSSCHEIBE 10,5/16X2 VS 10	LOCK WASHER	20140711-
838	10021254	1	DREHGEBER	ROTARY ENCODER	
839	90012111	1	RING 9X130/37,5RD	RING	
840	404200201	2	ZYLINDERSCHRAUBE ISO 4762 M4X8 8.8 A2C	SOCKET HEAD SCREW	
841	423910401	2	SICHERUNGSSCHEIBE VS 4	LOCK WASHER	
846	4065166	4	SECHSKANTSCHRAUBE ISO 4017 M10X20 8.8 A3	HEX SCREW	
847	4229913	4	SICHERUNGSSCHEIBE 10,5/16X2 VS 10	LOCK WASHER	20140711-
850	710940401	1	DICHTRING	SEALING RING	
851	10171579	1	SICHERUNGSRING DIN 47135	LOCKING RING	
870	10190618	1	FREMDLUEFTER	SEPARATE FAN	20120523-
871	404200201	4	ZYLINDERSCHRAUBE ISO 4762 M4X8 8.8 A2C	SOCKET HEAD SCREW	
872	423910401	4	SICHERUNGSSCHEIBE VS 4	LOCK WASHER	
875	629841701	1	EINSTROEMDUESE	PORT NOZZLE	
876	404200201	4	ZYLINDERSCHRAUBE ISO 4762 M4X8 8.8 A2C	SOCKET HEAD SCREW	
877	423910401	4	SICHERUNGSSCHEIBE VS 4	LOCK WASHER	
880	90012112	1	LUEFTERHAUBE	FAN COWL	
881	10025581	4	STIFTSCHRAUBE DIN 939 M8X16 8.8	DOUBLE-ENDED STUD	

3.11.2016

ERSATZTEILKATALOG
SPARE PARTS CATALOG
MONTAGETEILE
MOUNTING PARTS

☐ 112 (2/3)

LIEBHERR

90 01 210 6

Pos.	Artikel	Menge	Bezeichnung	Description	Serie
882	411541101	4	SECHSKANTMUTTER M8	HEX NUT	
885	90012118	1	LUFTLEITBLECH	AIR GUIDING PLATE	
886	4600050	4	ZYLINDERSCHRAUBE ISO 4762 M6X10 8.8 A2C	SOCKET HEAD SCREW	
887	423910601	4	SICHERUNGSSCHEIBE VS 6	LOCK WASHER	
890	90012119	1	LUEFTERDECKEL	FAN LID	
891	4900605	4	SECHSKANTSCHRAUBE ISO 4017 M6X12 8.8 A2	HEX SCREW	20120710-
892	423910601	4	SICHERUNGSSCHEIBE VS 6	LOCK WASHER	
895	602008014	2	KLEMMHAELFTE DIN 3015-1 L 2 R 14 PP SW	CLAMP-HALF	
896	4042107	1	ZYLINDERSCHRAUBE ISO 4762 M6X35 8.8 A2C	SOCKET HEAD SCREW	
897	423910601	1	SICHERUNGSSCHEIBE VS 6	LOCK WASHER	
898	400905501	1	FLUEGELSCHRAUBE DIN 316 M6X50 GT A2K	WING SCREW	
899	4600198	1	SCHEIBE 6 200HV	WASHER	20150219-

3.11.2016

LIEBHERR

ERSATZTEILKATALOG
SPARE PARTS CATALOG
MONTAGETEILE
MOUNTING PARTS

113 (3/3)

90 01 210 6

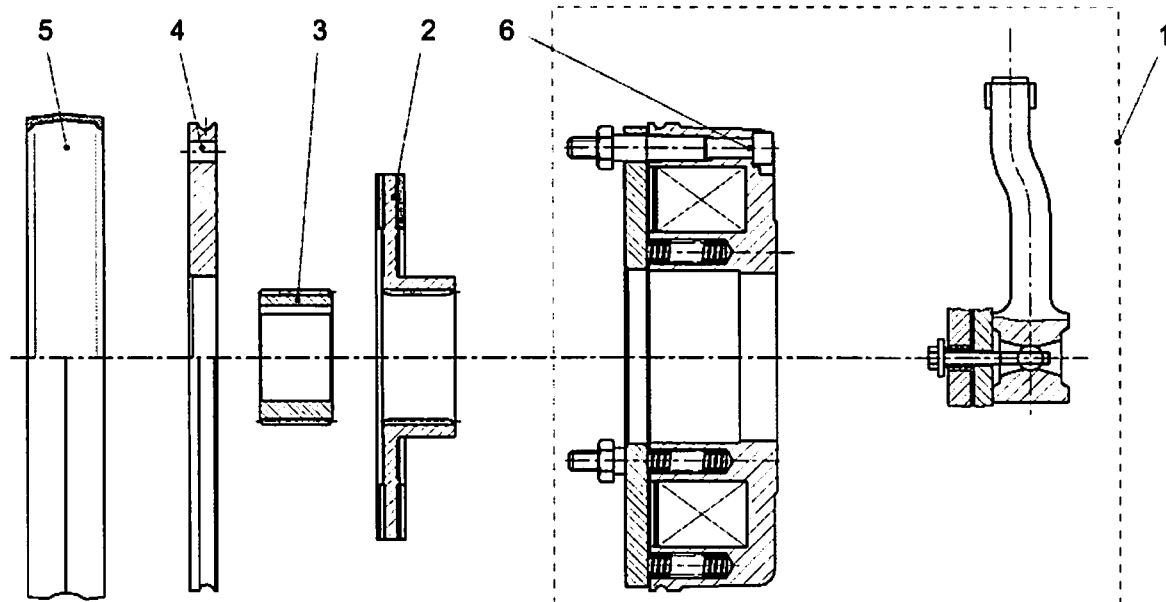

306545

Pos.	Artikel	Menge	Bezeichnung	Description	Serie
1	10173613	1	MAGNETTEIL ⇨ □ 115	SOLENOID	
2	10013663	1	ROTOR	ROTOR	
3	10173612	1	NABE	HUB	
4	502890901	1	FLANSCH	FLANGE	
5	502989401	1	ABDECKRING	COVER RING	
6	4042197	2	ZYLINDERSCHRAUBE ISO 4762 M10X100 8.8 A3	SOCKET HEAD SCREW	

3.11.2016
306545

LIEBHERR

ERSATZTEILKATALOG
SPARE PARTS CATALOG
BREMSE
BRAKE

□ 114

10 17 324 7

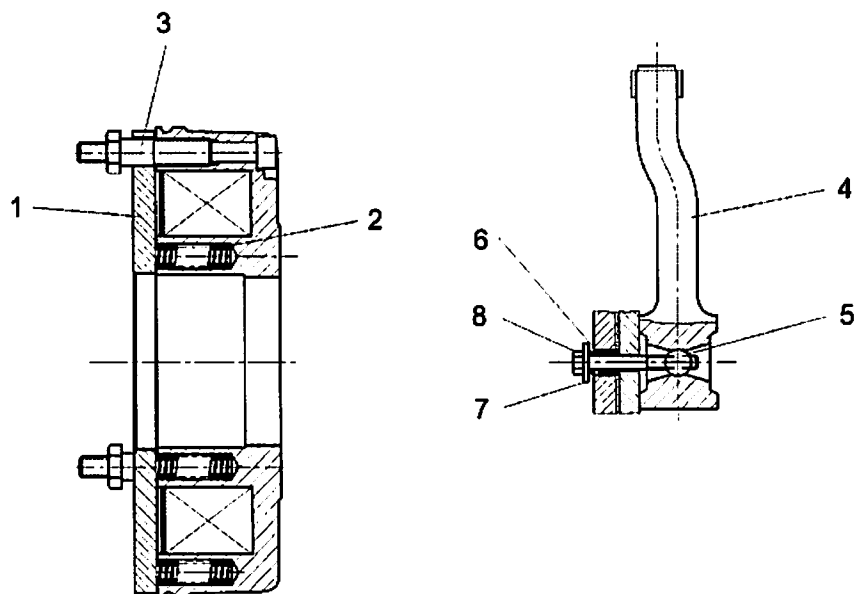

303598

Pos.	Artikel	Menge	Bezeichnung	Description	Serie
1	502848101	1	ANKERSCHEIBE	ARMATURE DISK	
2	502848201	11	DRUCKFEDER	PRESSURE SPRING	
3	502864401	6	HUELSE	SLEEVE	
4	502848501	1	HANDLUEFTBUEGEL	MANUAL BRAKE RELEASE BR	
5	502889601	2	BOLZEN	PIN	
6	502864701	2	DRUCKFEDER	PRESSURE SPRING	
7	421600401	2	SCHEIBE 6,4	WASHER	
8	406147801	2	SECHSKANTSCHRAUBE ISO 4014 M6X55 8.8 VC	HEX SCREW	
9	10002346	1	HEBEL	LEVER	
10	502852601	1	KNOPF M6	BUTTON	

3.11.2016
303598

LIEBHERR

ERSATZTEILKATALOG
SPARE PARTS CATALOG
MAGNETTEIL
SOLENOID

115

10 17 361 3

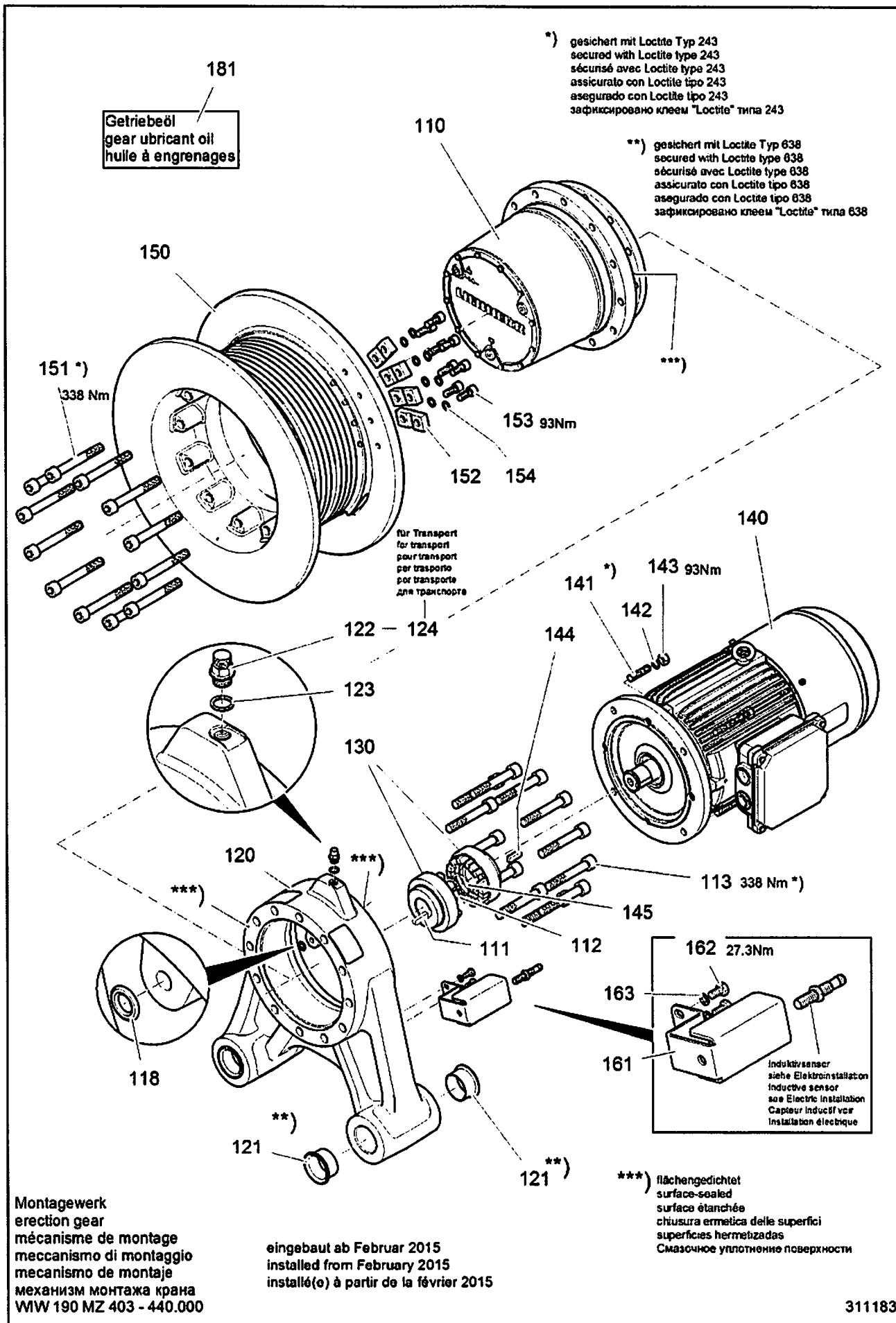

3.11.2016
311183

LIEBHERR

ERSATZTEILKATALOG
SPARE PARTS CATALOG
MONTAGEWINDE 6280X94X8,5kW
ERECTING WINCH 6280X94X8,5kW

□ 116 (1/2)

90 20 649 1

Pos.	Artikel	Menge	Bezeichnung	Description	Serie
110	90204109	1	PLANETENEINSCHUBGETRIEBE ⇒ □ 118	PLANETARY PLUG-IN GEAR	
111	434130301	1	PASSFEDER DIN 6885 AB 10X8X32	FITTING KEY	
112	10171580	1	SICHERUNGSRING DIN 47138	LOCKING RING	
113	10173125	12	ZYLINDERSCHRAUBE ISO 4762 M16X105 10.9 A3	SOCKET HEAD SCREW	
118	726431701	1	O-RING 12X3	O-RING	
120	90217935	1	LAGERBOCK	BEARING BLOCK	20160916-
121	704312401	4	BUNDBUCHSE 50/65X30	COLLER BUSHING	
122	10194715	1	BE-U.ENTLUEFTUNGSFILTER	FILTER	20150610-
123	7101008	1	DICHTRING DIN 7603 A 14X18	SEALING RING	
124	4600744	1	VERSCHLUSSSCHRAUBE DIN 906 M14X1,5 ST F	SCREW PLUG	20151111-
130	10166255	1	KUPPLUNG 220Nm	COUPLING	
140	90011638	1	MOTOR ⇒ □ 120	MOTOR	
141	406834701	4	STIFTSCHRAUBE DIN 939 M12X35 8.8 VERZ	DOUBLE-ENDED STUD	
142	423911201	4	SICHERUNGSSCHEIBE VS 12	LOCK WASHER	
143	411504801	4	SECHSKANTMUTTER M12	HEX NUT	
144	434130301	1	PASSFEDER DIN 6885 AB 10X8X32	FITTING KEY	
145	10171580	1	SICHERUNGSRING DIN 47138	LOCKING RING	
150	90011690	1	LS-TROMMEL	ROPE DRUM	
151	404318201	12	ZYLINDERSCHRAUBE ISO 4762 M16X120 10.9 A3	SOCKET HEAD SCREW	
152	90011685	4	KLEMMSTUECK 15X30X70	CLAMPING PIECE	
153	4042032	8	ZYLINDERSCHRAUBE ISO 4762 M12X30 8.8 A3C	SOCKET HEAD SCREW	
154	423911201	8	SICHERUNGSSCHEIBE VS 12	LOCK WASHER	
181		3.1l	GETRIEBEOEL AVIA SYNTOGear PE/ISO VG 220	GEAR OIL	20161014-

3.11.2016

LIEBHERR

ERSATZTEILKATALOG
SPARE PARTS CATALOG
MONTAGEWINDE 6280X94X8,5kW
ERECTING WINCH 6280X94X8,5kW

□ 117 (2/2)

90 20 649 1

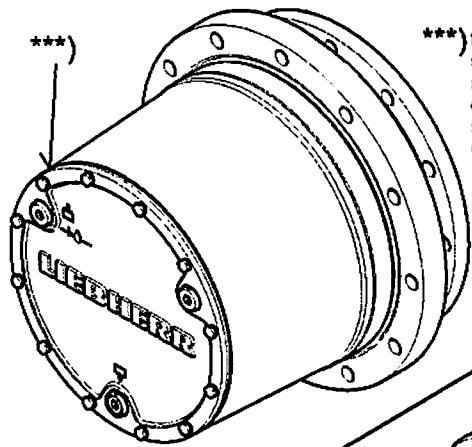

***) flachgedichtet
surface-sealed
surface étanchée
chiusura ermetica delle superfici
superficies hermetizadas
Смазочное уплотнение поверхности

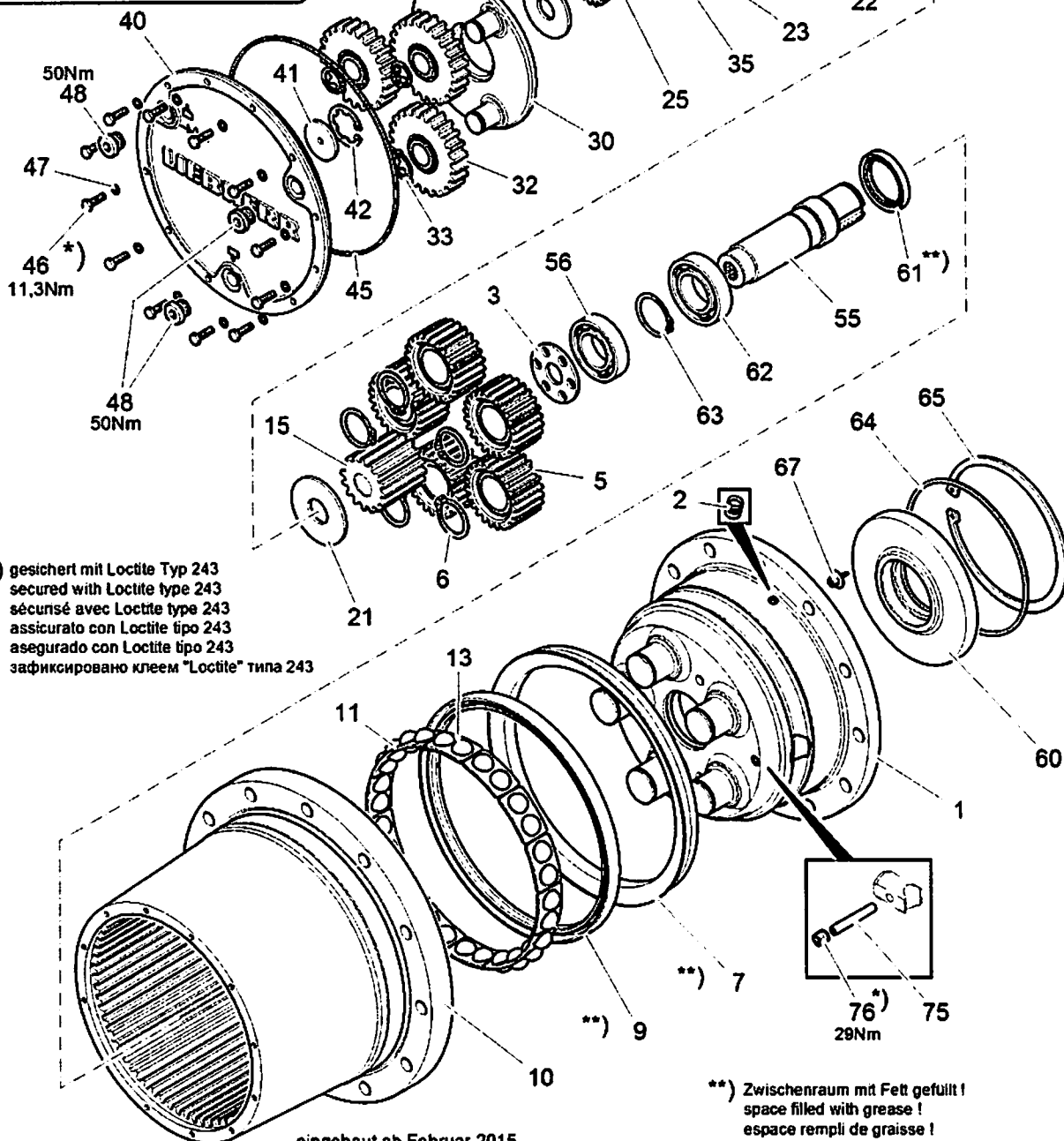

*) gesichert mit Loctite Typ 243
secured with Loctite type 243
sécursé avec Loctite type 243
assicurato con Loctite tipo 243
asegurado con Loctite tipo 243
зафиксировано клеем "Loctite" типа 243

**) Zwischenraum mit Fett gefüllt !
space filled with grease !
espace rempli de graisse !
spazio riempito con grasso !
espacio llenar con grasa !
промежуток заполнен смазкой

PEG 275C135 - 2000
68 135 2000 00 0 (3.0)

eingebaut ab Februar 2015
installed from February 2015
installé(e) à partir de la février 2015

311435

3.11.2016
311435

LIEBHERR

ERSATZTEILKATALOG
SPARE PARTS CATALOG
PLANETENEINSCHUBGETRIEBE
PLANETARY PLUG-IN GEAR

118 (1/2)

90 20 410 9

Pos.	Artikel	Menge	Bezeichnung	Description	Serie
1	90205714	1	ANSCHLUSSTRAEGER	CONNECTION CARRIER	20141028-
2	761081903	1	DICHTSTOPFEN MB 700	SEALING PLUG	
3	90204267	1	HALTESCHEIBE 60X22X4	RETAINING DISK	
5	90205933	5	PLANETENRAD M=2,75 Z=27	PLANET WHEEL	
6	400087403	5	SICHERUNGSRING DIN 471 35X2,5	LOCKING RING	
7	710908801	1	RING	RING	
9	10192259	1	RADIALWELLENDICHTRING ASX230X255X15	ROTARY SHAFT LIP SEAL	
10	90205715	1	INNENRAD M=2,75 Z=78	INNER WHEEL	
11	747001401	28	STAHLKUGEL d=20 - G28	STEEL BALL	
12	980800001	1	NUR KUGELN GLEICHER SORTE	ONLY BALLS OF SAME GRADE	
13	90205932	14	KUGELKAEFIG	BALL CAGE	
15	90205960	1	SONNENRAD M=2,75 Z=22	SUN WHEEL	
20	90205964	1	PLANETENTRAEGER	PLANETARY CARRIER	
21	90205967	1	HALTESCHEIBE	RETAINING DISK	
22	90205935	3	PLANETENRAD M=2,75 Z=30	PLANET WHEEL	20140409-
23	463000103	3	SICHERUNGSRING DIN 471 28X2	LOCKING RING	
25	90205961	1	SONNENRAD M=2,75 Z=18	SUN WHEEL	
30	90205965	1	PLANETENTRAEGER	PLANETARY CARRIER	
31	90205968	1	HALTESCHEIBE 60X22X4	RETAINING DISK	
32	90205937	3	PLANETENRAD M=2,75 Z=34	PLANET WHEEL	
33	463000003	3	SICHERUNGSRING DIN 471 22X1,75	LOCKING RING	
35	90206021	1	ANTRIEBSWELLE M=2,75 Z=9	DRIVE SHAFT	
40	90205716	1	VERSCHLUSSDECKEL	END COVER	
41	927523401	1	HALTESCHEIBE 40X6,5X4	RETAINING DISK	
42	10191726	1	L-RING JL 40	L RING	
45	726425901	1	O-RING 210X3	O-RING	
46	4000829	12	SECHSKANTSCHRAUBE ISO 4017 M6X20 8.8	HEX SCREW	20140409-
47	423910601	12	SICHERUNGSSCHEIBE VS 6	LOCK WASHER	
48	477511301	3	VERSCHLUSSSCHRAUBE VSTI M16X1,5	SCREW PLUG	
55	90206022	1	WELLE	SHAFT	
56	745120701	1	LAGER DIN 625 6007	BEARING	20131113-
60	90206082	1	LAGERFLANSCH	BEARING FLANGE	
61	10192403	1	RADIALWELLENDICHTRING ASX45X60X8	ROTARY SHAFT LIP SEAL	
62	745120801	1	RILLENKUGELLAGER -6008 40X68X15	DEEP GROOVE BALL BEARING	
63	10171581	1	SICHERUNGSRING DIN 47140	LOCKING RING	20140210-
64	502633808	1	O-RING 155X4	O-RING	
65	428104803	1	SICHERUNGSRING DIN 472 155X4	LOCKING RING	
67	11493658	1	VERSCHLUSSSTOPFEN GPN 630	BLANKING PLUG	
75	243008002	1	-KEGELSTIFT 8H10	-TAPERED PIN	
76	4044121	1	-GEWINDESTIFT DIN 913 M12X12 45H	-GRUB SCREW	

3.11.2016

LIEBHERR

ERSATZTEILKATALOG
SPARE PARTS CATALOG
PLANETENEINSCHUBGETRIEBE
PLANETARY PLUG-IN GEAR



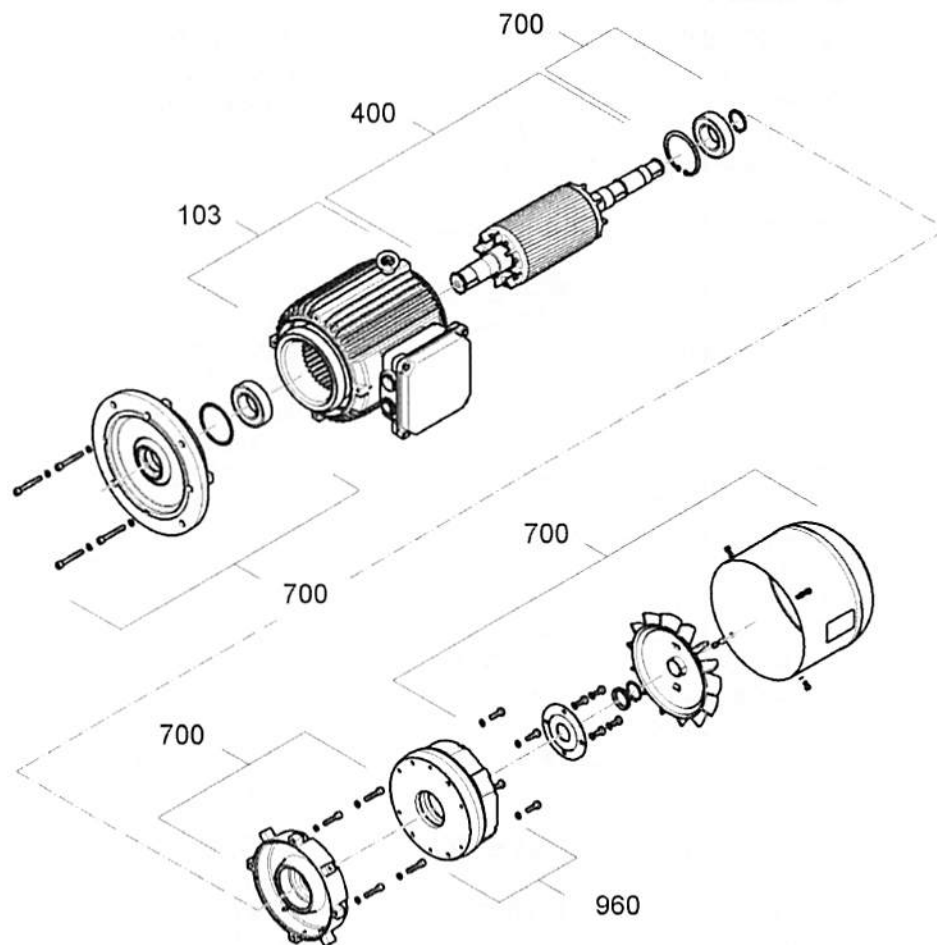

☐ 119 (2/2)

90 20 410 9



E 12.0593 X 000 / 110 (1.0)

307958

Pos.	Artikel	Menge	Bezeichnung	Description	Serie
103	90012203	1	STATOR 4POL.PL=190 ⇒  121	STATOR	
400	90012204	1	ROTOR 4POL.PL=190 ⇒  122	ROTOR	
700	90012205	1	MONTAGETEILE ⇒  123	MOUNTING PARTS	
960	10173102	1	BREMSE ⇒  125	BRAKE	

3.11.2016
307958

LIEBHERR

ERSATZTEILKATALOG
SPARE PARTS CATALOG
MOTOR
MOTOR

 120

90 01 163 8

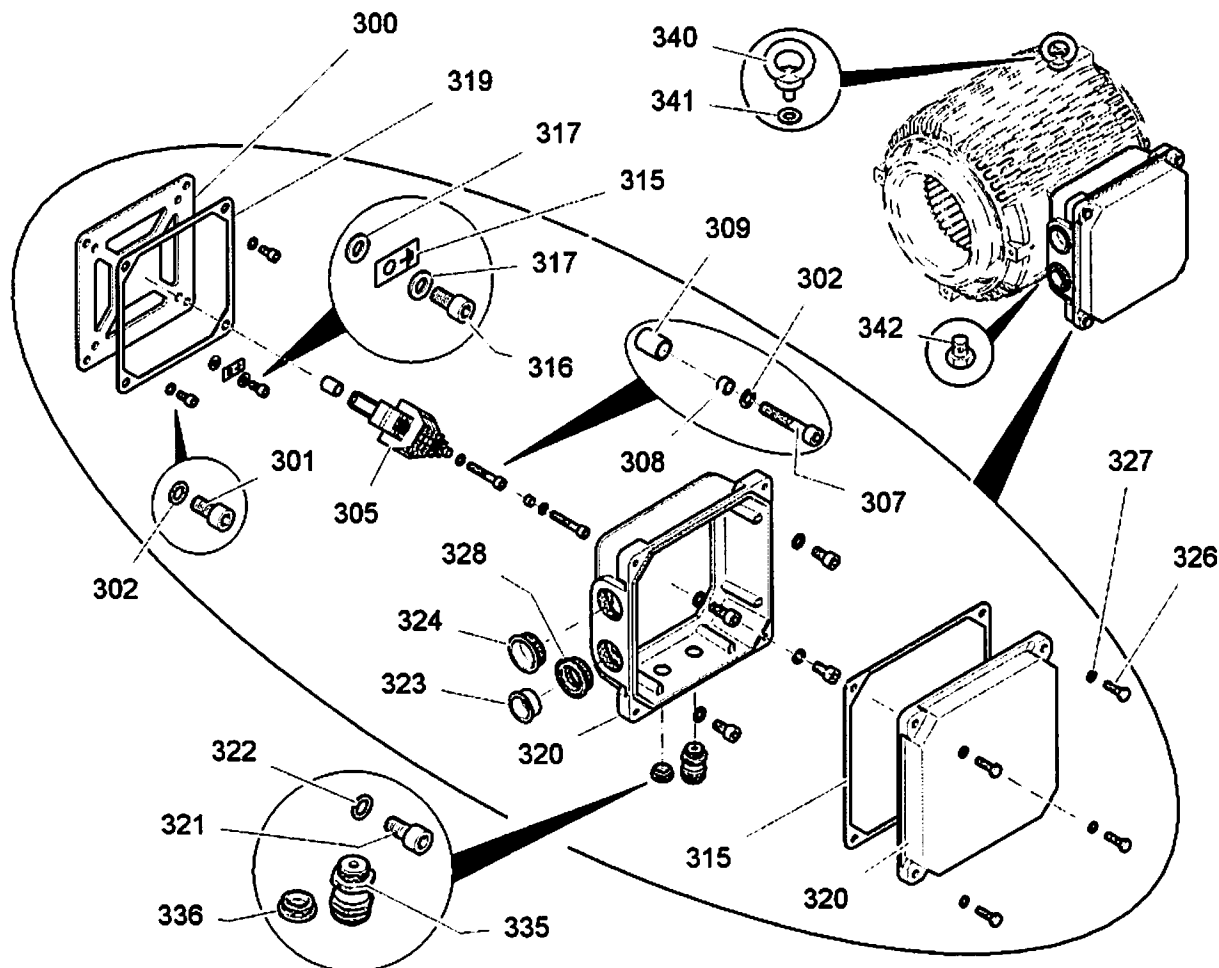

E 12.0593 X 802 / 001 (1.0)

307959

Pos.	Artikel	Menge	Bezeichnung	Description	Serie
300	968910701	1	ANBAUPLATTE 4X144X144	MOUNTING BRACKET	
301	4600049	2	ZYLINDERSCHRAUBE ISO 4762 M6X12 8.8 A2C	SOCKET HEAD SCREW	
302	423910601	4	SICHERUNGSSCHEIBE VS 6	LOCK WASHER	
305	968745701	1	KLEMMLEISTE 8 MBK + 3 MBK6	CLAMPING STRIP	
307	4042107	2	ZYLINDERSCHRAUBE ISO 4762 M6X35 8.8 A2C	SOCKET HEAD SCREW	
308	933031701	2	ROHR	TUBE	
309	939861301	2	ROHR 9/12X15	TUBE	
315	625001101	1	ERDUNGSZEICHEN ERDUNGSZEICHEN 12mmX2	EARTH SYMBOL	
316	4600049	1	ZYLINDERSCHRAUBE ISO 4762 M6X12 8.8 A2C	SOCKET HEAD SCREW	
317	420050401	2	SCHEIBE 6	WASHER	
319	10001959	1	KLEMMKASTENDICHTUNG	TERMINAL BOX JOINT	
320	969147801	1	KLEMMKASTEN	TERMINAL BOX	
321	4600051	4	ZYLINDERSCHRAUBE ISO 4762 M8X16 8.8 A2C	SOCKET HEAD SCREW	
322	423910801	1	SICHERUNGSSCHEIBE 8,4/13X1,7 VS 8	LOCK WASHER	
323	779028901	1	TELLERSTOPFEN EP 270	TAPER PLUG	
324	779029001	1	TELLERSTOPFEN EP 270	TAPER PLUG	
325	10001961	1	DECKELDICHTUNG	COVER SEAL	
326	4000829	4	SECHSKANTSCHRAUBE ISO 4017 M6X20 8.8	HEX SCREW	
327	423910601	4	SICHERUNGSSCHEIBE VS 6	LOCK WASHER	
328	260493702	1	REDUZIERUNG M32X1,5/M25X1,5/	REDUCER	
335	602440101	1	KABELVERSCHRAUBUNG M16X1,5/4,5-10	CABLE GLAND	
336	602514101	1	BLINDSTOPFEN	STOPPER PLUG	
340	402600201	1	RINGSCHRAUBE DIN 580 M10 C15E A3C	RING BOLT	
341	420001301	1	SCHEIBE 10 200HV	WASHER	
342	4065165	1	SECHSKANTSCHRAUBE ISO 4017 M10X12 8.8	HEX SCREW	

3.11.2016
307959

LIEBHERR

ERSATZTEILKATALOG
SPARE PARTS CATALOG
STATOR 4POL.PL=190
STATOR 4POL.PL=190

121

90 01 220 3

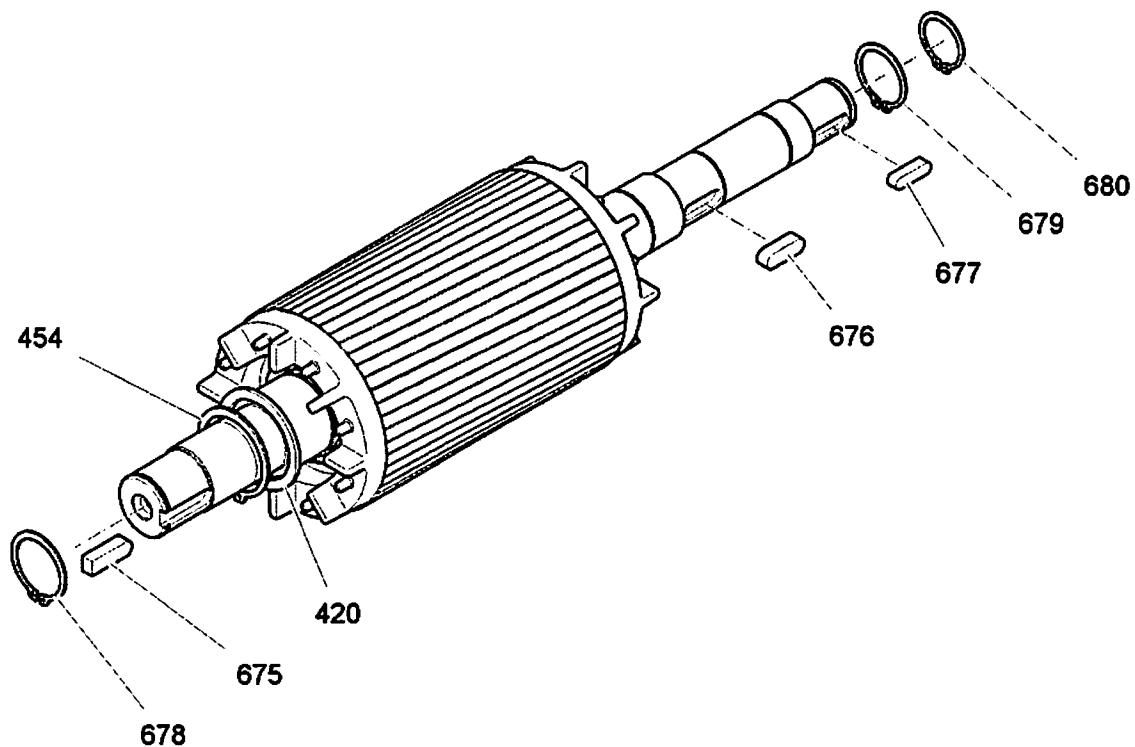

E 12.0593 X 910 / 001

307960

Pos.	Artikel	Menge	Bezeichnung	Description	Serie
420	422003601	2	STUETZSCHEIBE DIN 988 50X62X3	SUPPORTING WASHER	
454	10171585	2	SICHERUNGSRING DIN 47150	LOCKING RING	
675	434130301	1	PASSFEDER DIN 6885 AB 10X8X32	FITTING KEY	
676	10024069	1	PASSFEDER DIN 6885 A10X8X30	FITTING KEY	
677	434007301	1	PASSFEDER DIN 6885 A 8X7X28	FITTING KEY	
678	10171580	1	SICHERUNGSRING DIN 47138	LOCKING RING	
679	10171579	1	SICHERUNGSRING DIN 47135	LOCKING RING	
680	10171577	1	SICHERUNGSRING DIN 47130	LOCKING RING	

3.11.2016
307960

LIEBHERR

ERSATZTEILKATALOG
SPARE PARTS CATALOG
ROTOR 4POL.PL=190
ROTOR 4POL.PL=190

122

90 01 220 4

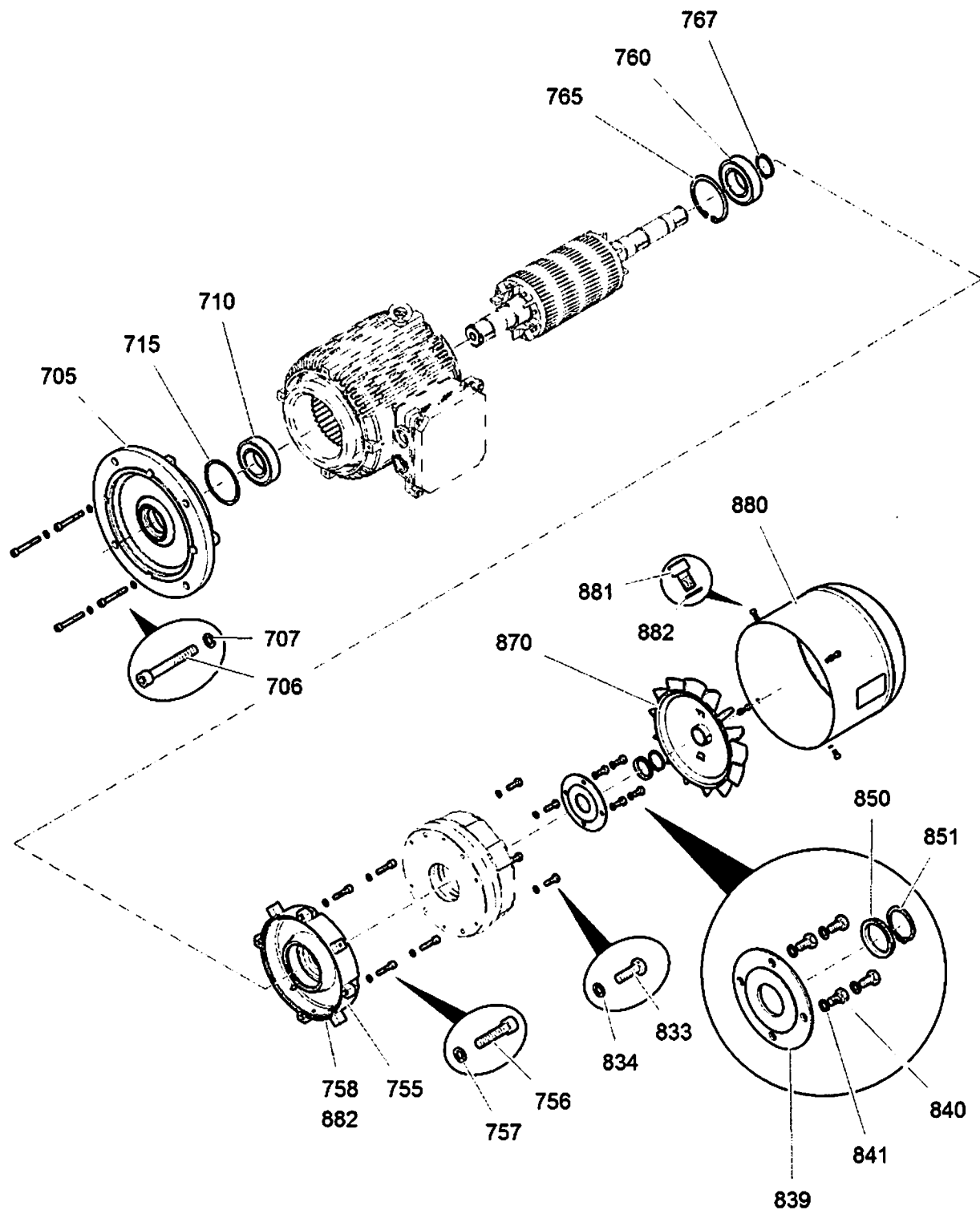

E 12.0500 X 990 / 010

307961

3.11.2016
307961

LIEBHERR

ERSATZTEILKATALOG
SPARE PARTS CATALOG
MONTAGETEILE
MOUNTING PARTS

☐ 123 (1/2)

90 01 220 5

Pos.	Artikel	Menge	Bezeichnung	Description	Serie
705	932886601	1	FLANSCHLAGERSCHILD	FLANGE BEARING END CAP	
706	4600188	4	ZYLINDERSCHRAUBE ISO 4762 M8X60 8.8 A2C	SOCKET HEAD SCREW	
707	423910801	4	SICHERUNGSSCHEIBE 8,4/13X1,7 VS 8	LOCK WASHER	
710	745168101	1	RILLENKUGELLAGER -63082RSC3 40X90X23	DEEP GROOVE BALL BEARING	
715	10036827	1	KUGELLAGERAUSGLEICHSSCHEIBE 79X89X0,6	BALL BEARING RATIO DISK	
755	968746101	1	LAGERSCHILD	BEARING SHIELD	
756	4001620	4	ZYLINDERSCHRAUBE ISO 4762 M8X35 8.8 A2C	SOCKET HEAD SCREW	
757	423910801	4	SICHERUNGSSCHEIBE 8,4/13X1,7 VS 8	LOCK WASHER	
758	4065090	1	SECHSKANTSCHRAUBE ISO 4017 M6X8 8.8 A2C	HEX SCREW	20160704-
760	745168101	1	RILLENKUGELLAGER -63082RSC3 40X90X23	DEEP GROOVE BALL BEARING	
765	10171632	1	SICHERUNGSRING	LOCKING RING	
767	10171581	1	SICHERUNGSRING DIN 47140	LOCKING RING	
833	4900128	4	SECHSKANTSCHRAUBE ISO 4017 M8X25 8.8 A2	HEX SCREW	
834	423910801	4	SICHERUNGSSCHEIBE 8,4/13X1,7 VS 8	LOCK WASHER	
839	968746401	1	RING 10X120/33RD	RING	
840	4900188	4	SECHSKANTSCHRAUBE ISO 4017 M8X16 8.8 A2	HEX SCREW	
841	423910801	4	SICHERUNGSSCHEIBE 8,4/13X1,7 VS 8	LOCK WASHER	
850	710940401	1	DICHTRING	SEALING RING	
851	10171579	1	SICHERUNGSRING DIN 47135	LOCKING RING	
870	10167265	1	LUEFTER	FAN	
880	90012207	1	LUEFTERHAUBE	FAN COWL	
881	4600050	4	ZYLINDERSCHRAUBE ISO 4762 M6X10 8.8 A2C	SOCKET HEAD SCREW	
882	423910601	5	SICHERUNGSSCHEIBE VS 6	LOCK WASHER	20160704-

3.11.2016

LIEBHERR

ERSATZTEILKATALOG
SPARE PARTS CATALOG
MONTAGETEILE
MOUNTING PARTS

☐ 124 (2/2)

90 01 220 5

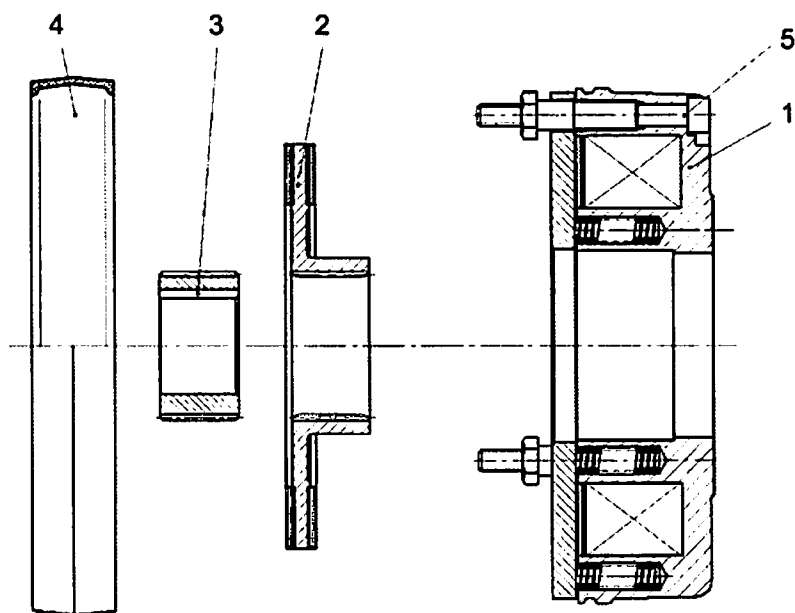

306348

Pos.	Artikel	Menge	Bezeichnung	Description	Serie
1	10173362	1	MAGNETTEIL ⇒ □ 126	SOLENOID	
2	10002145	1	ROTOR	ROTOR	20100310-
3	502855901	1	NABE BO.35H7	HUB	
4	502988801	1	ABDECKRING	COVER RING	
5	4900323	6	ZYLINDERSCHRAUBE ISO 4762 M8X90 8.8 A2C	SOCKET HEAD SCREW	

3.11.2016
306348

LIEBHERR

ERSATZTEILKATALOG
SPARE PARTS CATALOG
BREMSE
BRAKE

□ 125

10 17 310 2

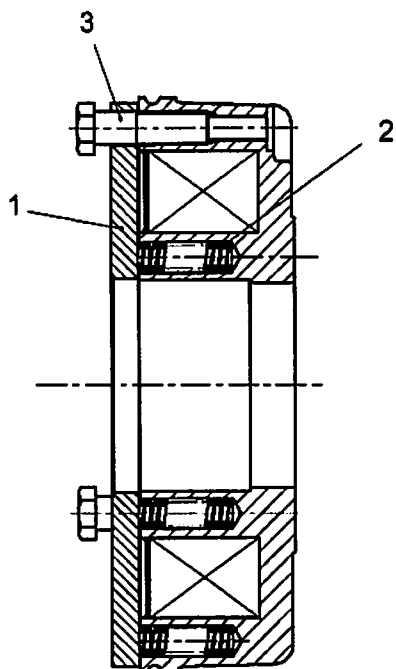

300093

Pos.	Artikel	Menge	Bezeichnung	Description	Serie
1	502882601	1	ANKERSCHEIBE	ARMATURE DISK	
2	10173363	6	DRUCKFEDER	PRESSURE SPRING	
3	502862801	6	HUELSE	SLEEVE	

3.11.2016
300093

LIEBHERR

ERSATZTEILKATALOG
SPARE PARTS CATALOG
MAGNETTEIL
SOLENOID

☐ 126

10 17 336 2

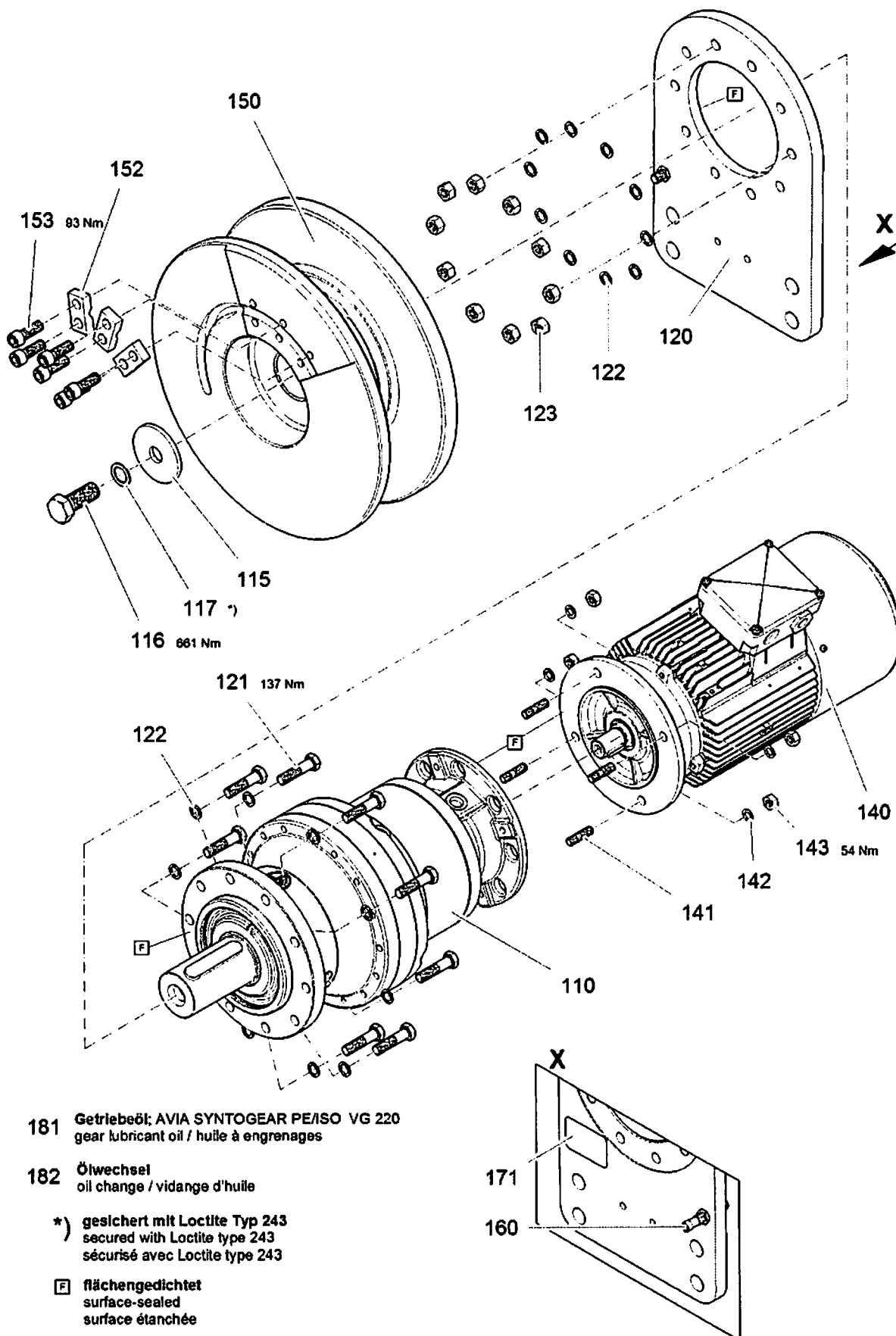

A 120.030 - 812.100

312407

3.11.2016
312407

LIEBHERR

ERSATZTEILKATALOG
SPARE PARTS CATALOG
HILFSANTRIEB
AUXILIARY DRIVE

127 (1/2)

90 21 312 6

Pos.	Artikel	Menge	Bezeichnung	Description	Serie
110	10194987	1	PLANETENGETRIEBE ⇒ □ 129	PLANETARY GEARBOX	
115	933160101	1	SCHEIBE 75/21X6	WASHER	
116	406603901	1	SECHSKANTSCHRAUBE ISO 4017 M20X50 10.9	HEX SCREW	
117	423912001	1	SICHERUNGSSCHEIBE VS 20	LOCK WASHER	
120	90213212	1	LAGERBLECH	BEARING PLATE	
121	4062009	10	SECHSKANTSCHRAUBE ISO 4014 M12X50 10.9	HEX SCREW	
122	423911201	20	SICHERUNGSSCHEIBE VS 12	LOCK WASHER	
123	411504801	10	SECHSKANTMUTTER M12	HEX NUT	
140	10195013	1	DREHSTROMMOTOR ⇒ □ 135	THREE-PHASE MOTOR	
141	406832601	4	STIFTSCHRAUBE DIN 939 M10X25 8.8	DOUBLE-ENDED STUD	
142	4229913	4	SICHERUNGSSCHEIBE 10,5/16X2 VS 10	LOCK WASHER	
143	411504701	4	SECHSKANTMUTTER M10	HEX NUT	
150	90213127	1	SEILTROMMEL	ROPE DRUM	
152	994197501	3	KLEMMSTUECK 221/	CLAMPING PIECE	
153	404211801	6	ZYLINDERSCHRAUBE ISO 4762 M12X35 8.8 A3C	SOCKET HEAD SCREW	
181		2.4l	GETRIEBEOEL AVIA SYNTOGear PE/ISO VG 220	GEAR OIL	20151116-

3.11.2016

LIEBHERR

ERSATZTEILKATALOG
SPARE PARTS CATALOG
HILFSANTRIEB
AUXILIARY DRIVE

□ 128 (2/2)

90 21 312 6

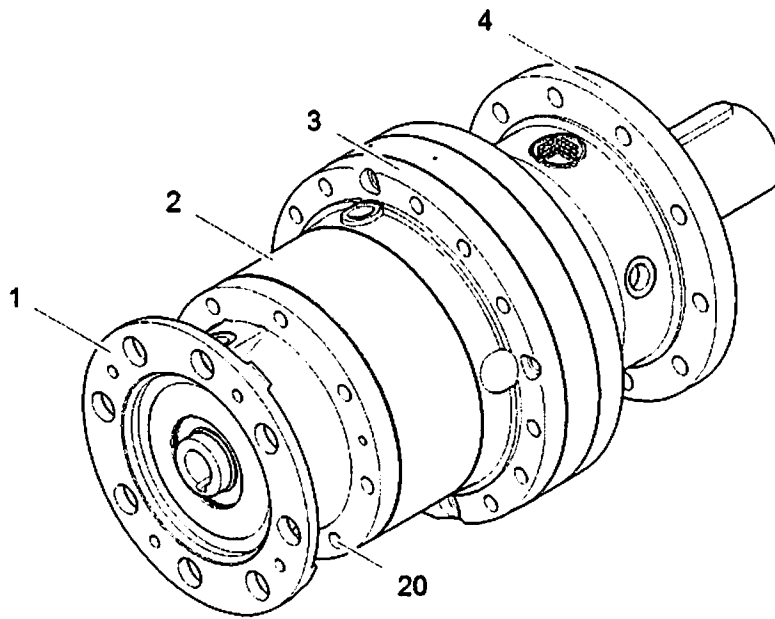

313160

Pos.	Artikel	Menge	Bezeichnung	Description	Serie
1	10113091	1	MOTORANSCHLUSSTEILE ⇒ □ 130	MOTOR CONNECTING PIECES	
2	10180979	1	UNTERSETZUNGSSTUFE 1:51,8 ⇒ □ 131	REDUCTION STEP	
3	500325901	1	UNTERSETZUNGSSTUFE 1:5,33 ⇒ □ 132	REDUCTION STEP	
4	10167167	1	ABTRIEB ⇒ □ 134	POWER TAKE-OFF	
20	404210401	8	ZYLINDERSCHRAUBE ISO 4762 M10X110 8.8 A3	SOCKET HEAD SCREW	

3.11.2016
313160

LIEBHERR

ERSATZTEILKATALOG
SPARE PARTS CATALOG
PLANETENGETRIEBE
PLANETARY GEARBOX

□ 129

10 19 498 7

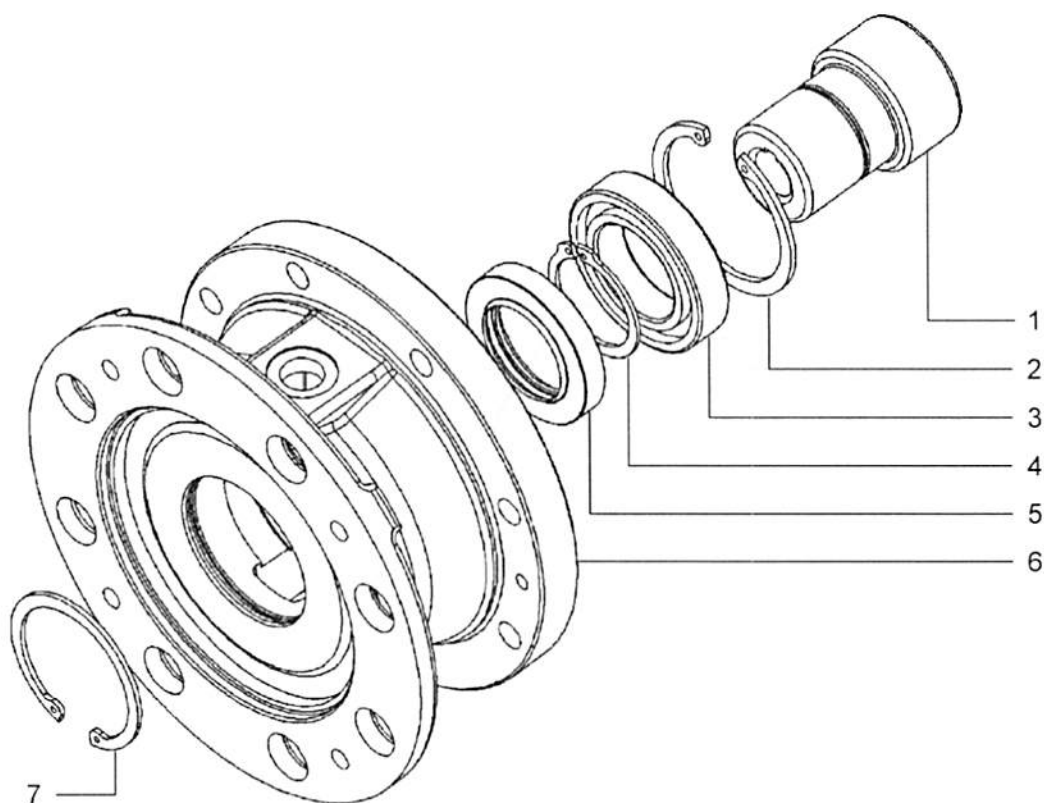

300356

Pos.	Artikel	Menge	Bezeichnung	Description	Serie
1	10113092	1	KUPPLUNG	COUPLING	
2	428102101	1	SICHERUNGSRING DIN 472 68X2,5	LOCKING RING	
3	10113098	1	LAGER DIN 625 6008 2Z	BEARING	
4	428003501	1	SICHERUNGSRING DIN 471 40X1,75	LOCKING RING	
5	10113095	1	WELLENDICHTRING 40X62X7 DL FPM	SHAFT SEAL	
6	10113096	1	FLANSCH	FLANGE	
7	428101701	1	SICHERUNGSRING DIN 472 62X2	LOCKING RING	

3.11.2016
300356

LIEBHERR

ERSATZTEILKATALOG
SPARE PARTS CATALOG
MOTORANSCHLUSSTEILE
MOTOR CONNECTING PIECES

130

10 11 309 1

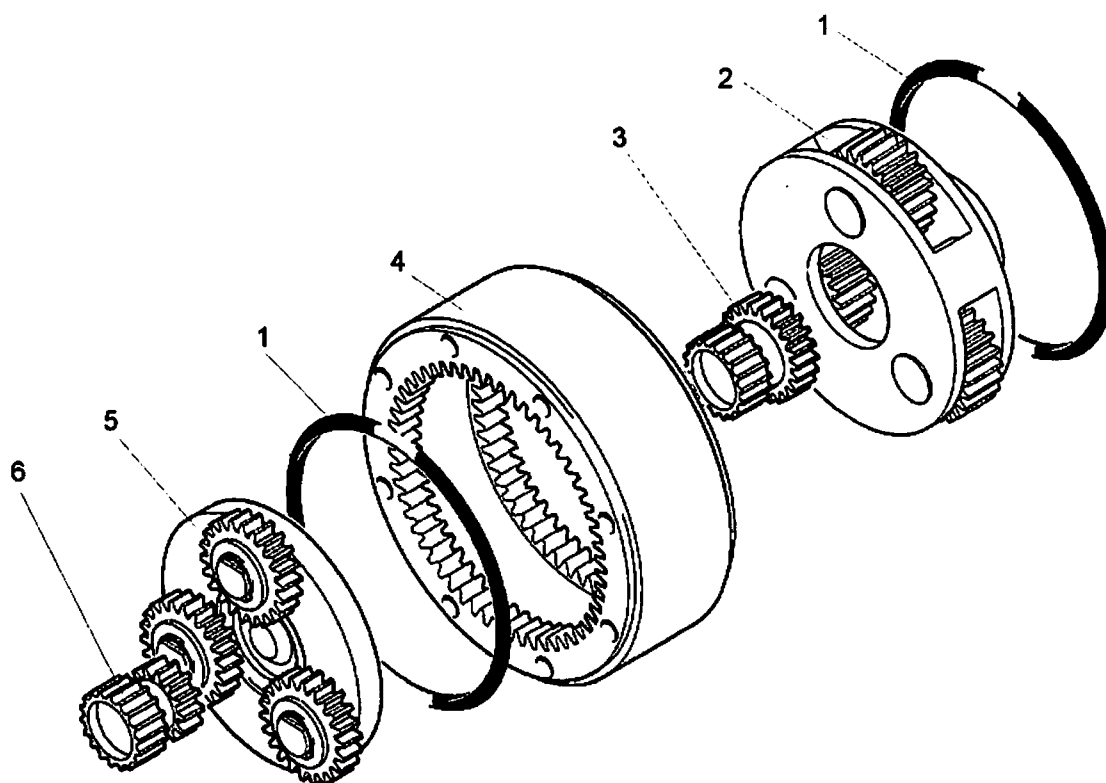

313161

Pos.	Artikel	Menge	Bezeichnung	Description	Serie
1	726457101	2	O-RING 145,72X2,62	O-RING	
2	10180980	1	UNTERSETZUNGSSTUFE 1:7,20	REDUCTION STEP	
3	10180981	1	SONNENRAD Z=10 1:7,20	SUN WHEEL	
4	500325401	1	ZAHNKRANZ Z=62 H81	CROWN GEAR	
5	10173200	1	UNTERSETZUNGSSTUFE	REDUCTION STEP	
6	10173201	1	SONNENRAD Z=10 M=2,25	SUN WHEEL	

3.11.2016
313161

LIEBHERR

ERSATZTEILKATALOG
SPARE PARTS CATALOG
UNTERSETZUNGSSTUFE 1:51,8
REDUCTION STEP 1:51,8

131

10 18 097 9

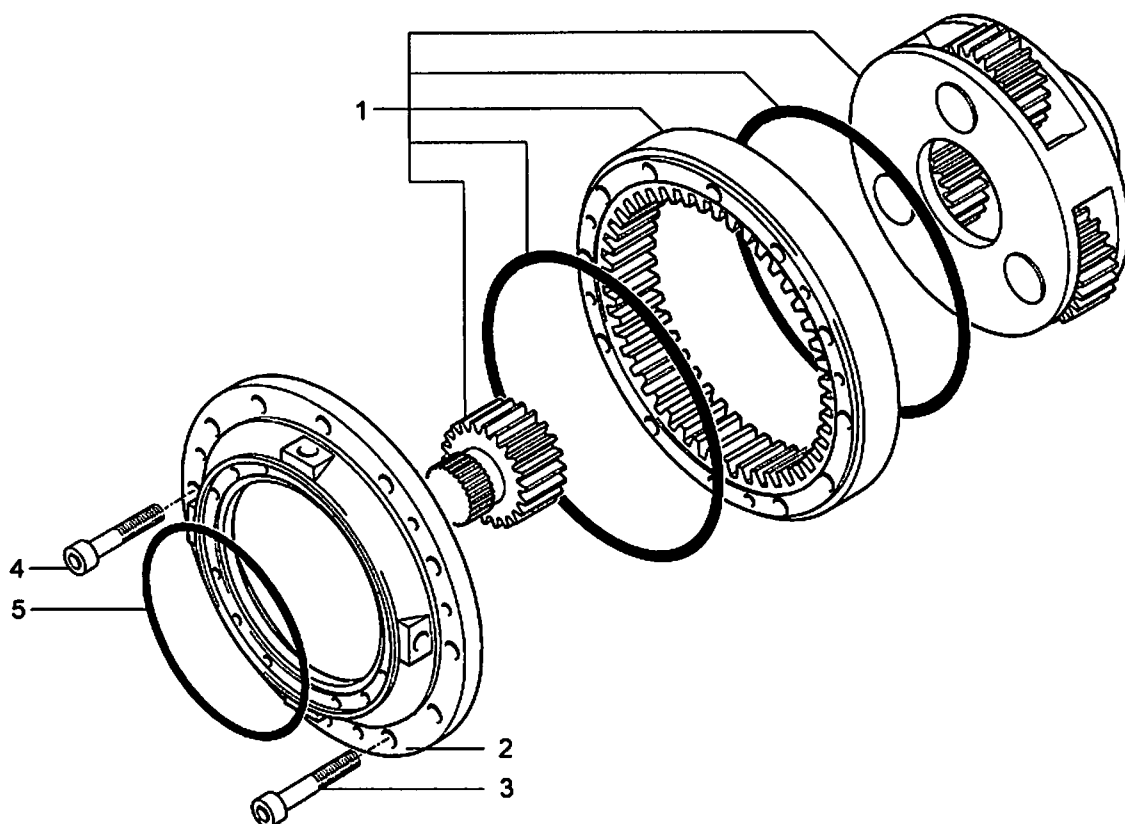

300208

Pos.	Artikel	Menge	Bezeichnung	Description	Serie
1	500326201	1	UNTERSETZUNGSSTUFE 1:5,33 ⇒ □ 133	REDUCTION STEP	
2	500325001	1	DECKEL	COVER	
3	404360308	12	ZYLINDERSCHRAUBE ISO 4762 M10X65 12.9	SOCKET HEAD SCREW	
4	408303201	4	ZYLINDERSCHRAUBE DIN 7984 M10X60 08.8 A3	SOCKET HEAD SCREW	
5	726457101	1	O-RING 145,72X2,62	O-RING	

3.11.2016
300208

LIEBHERR

ERSATZTEILKATALOG
SPARE PARTS CATALOG
UNTERSETZUNGSSTUFE 1:5,33
REDUCTION STEP 1:5,33

□ 132

50 03 259 01

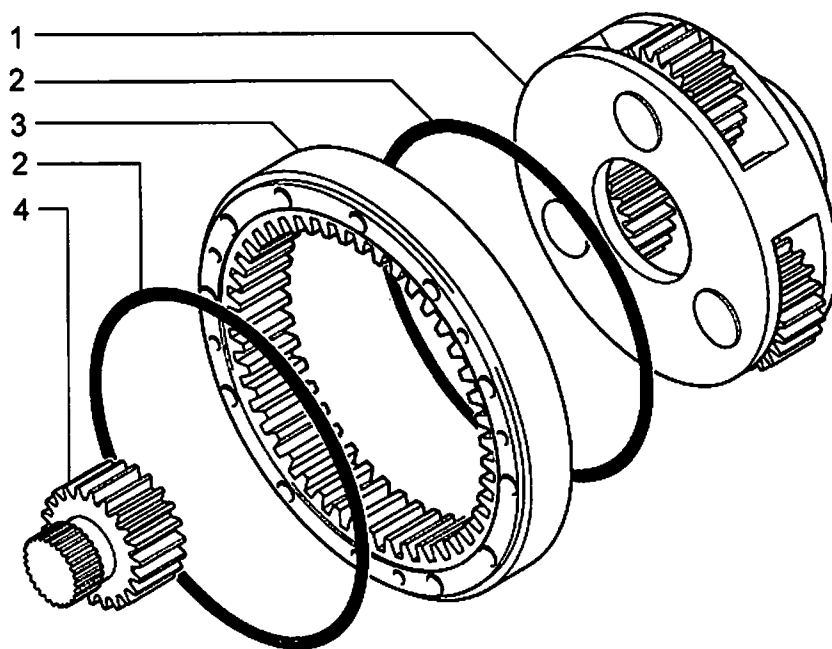

300209

Pos.	Artikel	Menge	Bezeichnung	Description	Serie
1	500326001	1	PLANETENEINHEIT	REDUCTION ASSEMBLY	
2	726457001	2	O-RING 202,87X2,62	O-RING	
3	500324701	1	ZAHNKRANZ Z=78 H38	CROWN GEAR	
4	500326101	1	SONNENRAD Z=18	SUN WHEEL	

3.11.2016
300209

LIEBHERR

ERSATZTEILKATALOG
SPARE PARTS CATALOG
UNTERSETZUNGSSTUFE 1:5,33
REDUCTION STEP 1:5,33

133

50 03 262 01

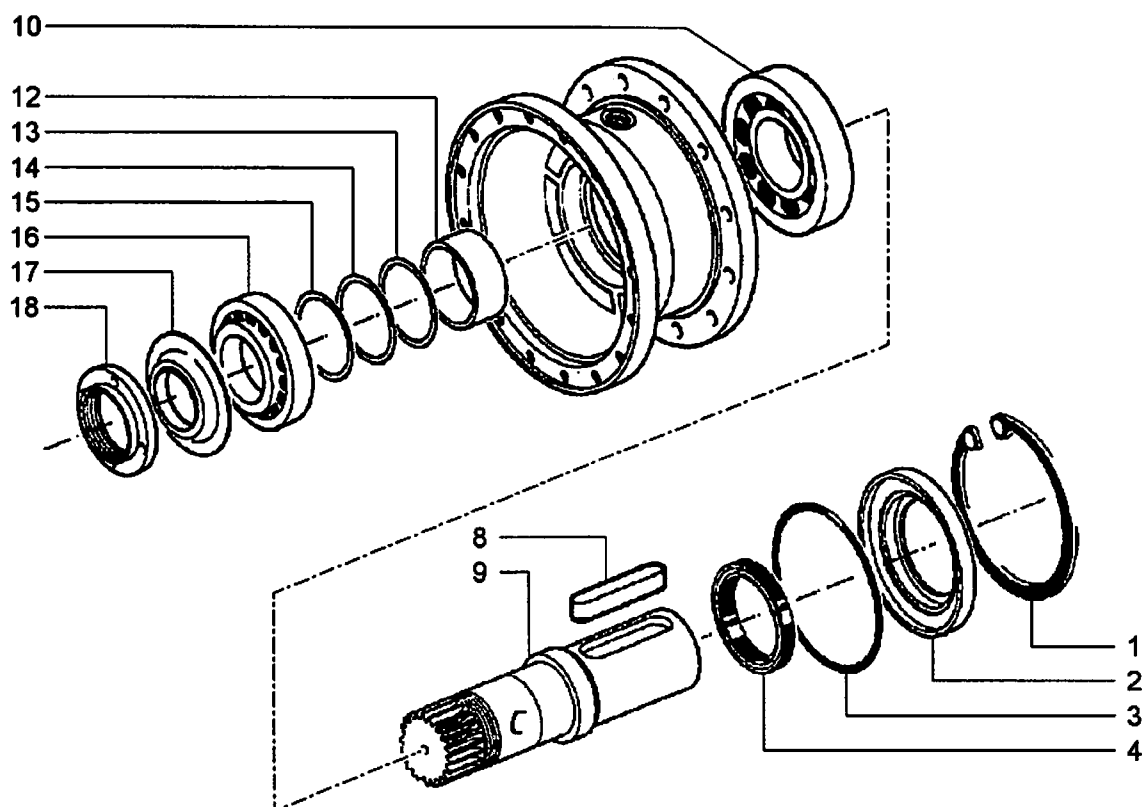

300357

Pos.	Artikel	Menge	Bezeichnung	Description	Serie
1	428103901	1	SICHERUNGSRING DIN 472 130X4	LOCKING RING	
2	10167163	1	DECKEL	COVER	
3	10167162	1	O-RING 129,77X3,53	O-RING	
4	710058801	1	RADIALWELLENDICHTRING DIN 3760 70X90X10	ROTARY SHAFT LIP SEAL	
8	434027501	1	PASSFEDER DIN 6885 A 18X11X90	FITTING KEY	
9	10167160	1	WELLE 60 D	SHAFT	
10	746211001	1	LAGER DIN 720 30312	BEARING	
12	10167161	1	DISTANZSCHEIBE	DISTANCE WASHER	
13	10167156	1	AUSGLEICHSSCHEIBE 60,5X71,8X0,3	SHIM	
14	10167149	1	AUSGLEICHSSCHEIBE 60,5X71,8X0,2	SHIM	
15	10167146	1	AUSGLEICHSSCHEIBE 60,5X71,8X0,15	SHIM	
16	746201201	1	KEGELROLLENLAGER -302 12 60X110X23,75	TAPERED ROLLER BEARING	
17	10165884	1	NILOSRING	NILOS RING	
18	500324401	1	RUNDMUTTER M60X2	ROUND NUT	

3.11.2016
300357

LIEBHERR

ERSATZTEILKATALOG
SPARE PARTS CATALOG
ABTRIEB
POWER TAKE-OFF

134

10 16 716 7

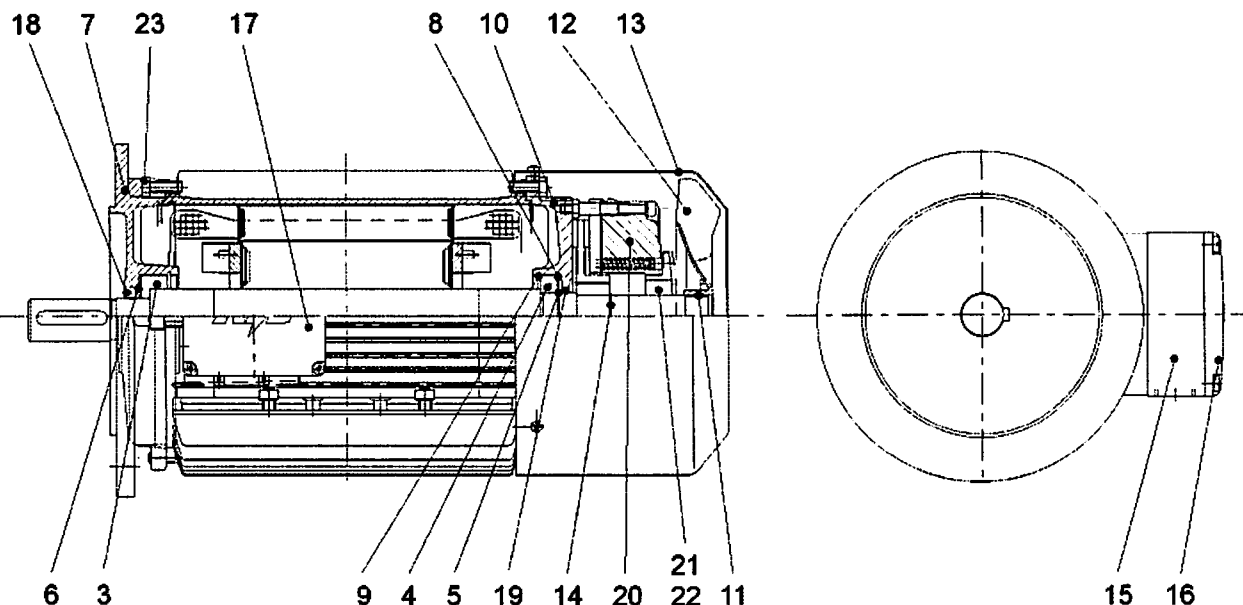

310290

Pos.	Artikel	Menge	Bezeichnung	Description	Serie
3	10002989	1	LAGER DIN 625 6206 2Z C3	BEARING	
4	10002989	1	LAGER DIN 625 6206 2Z C3	BEARING	
5	10171577	1	SICHERUNGSRING DIN 47130	LOCKING RING	
6	629841001	1	AUSGLEICHSSCHEIBE 51	SHIM	
7	10166802	1	FLANSLAGERSCHILD	FLANGE BEARING END CAP	
8	422027801	1	PASSSCHEIBE 50X62X1,5	SHIM RING	
9	10171625	1	SICHERUNGSRING DIN 47262	LOCKING RING	
10	10166874	1	LAGERSCHILD	BEARING SHIELD	
11	10002394	1	TOLERANZRING BN 25X15	TOLERANCE RING	
12	10166800	1	VENTILATOR	FAN	
13	10166799	1	SCHUTZHAUBE	PROTECTIVE HOOD	
14	10171574	1	SICHERUNGSRING DIN 47125	LOCKING RING	
15	10166796	1	KLEMMKASTENUNTERTEIL	TERMINAL BOX BASE	
16	10002404	1	KLEMMKASTENDECKEL	CLAMPING BOX COVER	
17	10178729	1	KLEMMENPLATTE	TERMINAL PLATE	
18	710012001	1	RADIALWELLENDICHTRING AX30X40X7 LN 267-	ROTARY SHAFT LIP SEAL	
19	710057801	1	RADIALWELLENDICHTRING AX30X47X7 LN 267-	ROTARY SHAFT LIP SEAL	
20	10172558	1	BREMSE	BRAKE	
			⇨ □ 136		
21	710010301	1	RADIALWELLENDICHTRING AX25X40X7	ROTARY SHAFT LIP SEAL	
22	10166875	1	ADAPTERRING 40X50X12	ADAPTER RING	
23	400111701	1	ZYLINDERSCHRAUBE ISO 1207 M6X215X20 5.8	SOCKET HEAD SCREW	

3.11.2016
310290

LIEBHERR

ERSATZTEILKATALOG
SPARE PARTS CATALOG
DREHSTROMMOTOR
THREE-PHASE MOTOR

□ 135

10 19 501 3

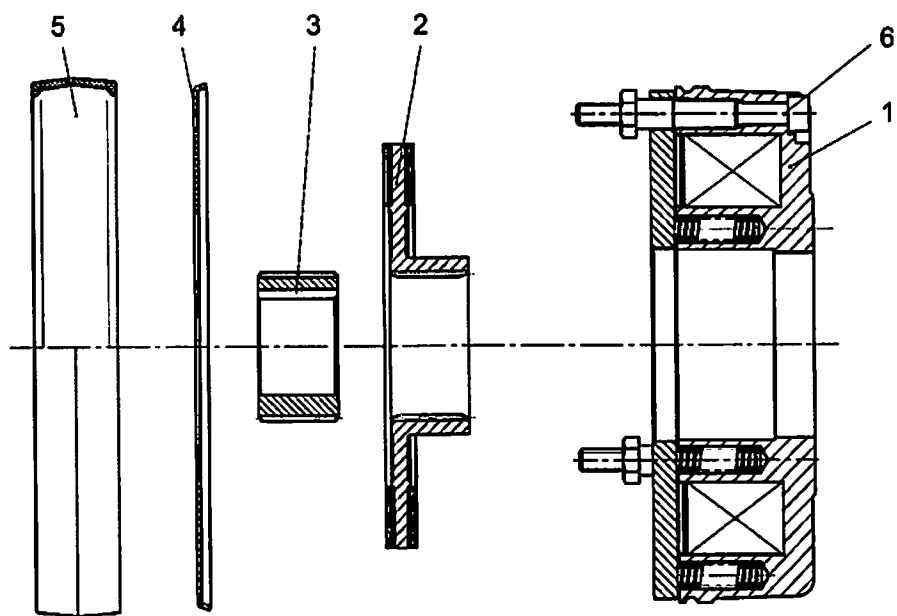

300049

Pos.	Artikel	Menge	Bezeichnung	Description	Serie
1	10174859	1	MAGNETTEIL ⇒ □ 137	SOLENOID	
2	502881301	1	ROTOR KPL.	ROTOR CPL	
3	502855701	1	NABE BO.25H7	HUB	
4	502880401	1	REIBBLECH	FRICTION PLATE	
5	502888701	1	ABDECKRING	COVER RING	
6	404205008	3	ZYLINDERSCHRAUBE ISO 4762 M6X60 8.8 A2C	SOCKET HEAD SCREW	

3.11.2016
300049

LIEBHERR

ERSATZTEILKATALOG
SPARE PARTS CATALOG
BREMSE
BRAKE

□ 136

10 17 255 8

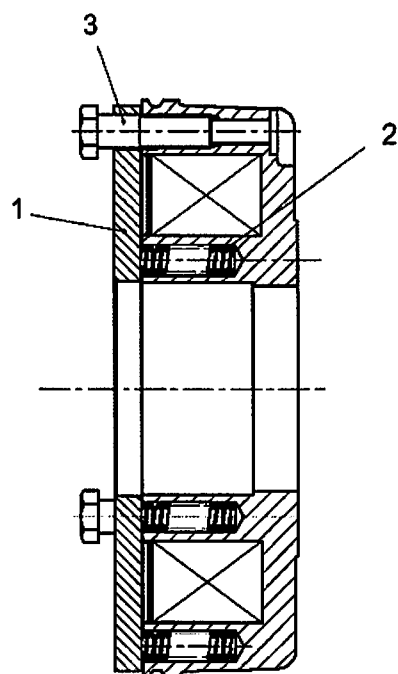

300093

Pos.	Artikel	Menge	Bezeichnung	Description	Serie
1	502857701	1	ANKERSCHEIBE	ARMATURE DISK	
2	502881101	8	DRUCKFEDER 23 Nm	PRESSURE SPRING	
3	502865201	3	HUELSE	SLEEVE	

3.11.2016
300093

LIEBHERR

ERSATZTEILKATALOG
SPARE PARTS CATALOG
MAGNETTEIL
SOLENOID

☐ 137

10 17 485 9

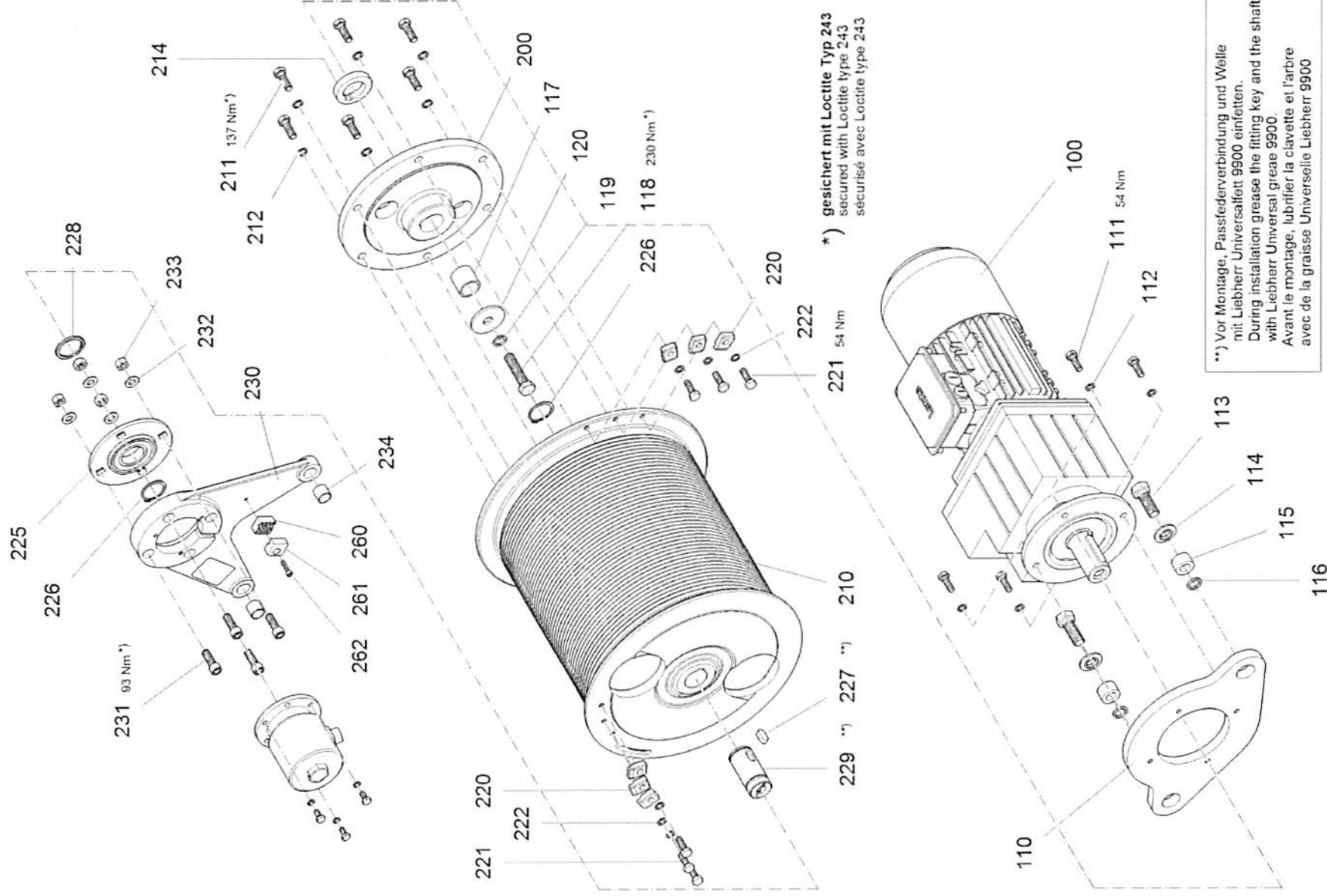

KAW 140KX017 - 650.000

312414

3.11.2016
312414

ERSATZTEILKATALOG
SPARE PARTS CATALOG
KATZFAHRWERK
TROLLEY TRAVEL GEAR

LIEBHERR

☐ 138 (1/2)

90 21 285 5

Pos.	Artikel	Menge	Bezeichnung	Description	Serie
100	10172597	1	STIRNRADGETRIEBEMOTOR GST07-2M ⇒ □ 140	SPUR WHEEL BACK-GEARED	
110	90007088	1	FLANSCH	FLANGE	
111	4000828	4	SECHSKANTSCHRAUBE ISO 4017 M10X30 8.8 A3	HEX SCREW	
112	4229913	4	SICHERUNGSSCHEIBE 10,5/16X2 VS 10	LOCK WASHER	
113	406518601	2	SECHSKANTSCHRAUBE ISO 4017 M18X50 8.8 A3	HEX SCREW	
114	983440311	2	SCHEIBE 18,5X24X5	WASHER	
115	726614501	2	ULTRA BUCHSE 18X32X20	ULTRA BUSHING	
116	983440411	2	DISTANZRING 18,5X25X3	DISTANCE RING	
117	90007240	1	DISTANZRING 29/38X35	DISTANCE RING	
118	4600628	1	SECHSKANTSCHRAUBE ISO 4017 M16X70 8.8 A3	HEX SCREW	
119	423911601	1	SICHERUNGSSCHEIBE VS 16	LOCK WASHER	
120	976277401	1	SCHEIBE 17/60X5	WASHER	
200	90007115	1	FLANSCH	FLANGE	
210	90212963	1	SEILTROMMEL	ROPE DRUM	
211	4066122	6	SECHSKANTSCHRAUBE ISO 4017 M12X35 10.9	HEX SCREW	
212	423911201	6	SICHERUNGSSCHEIBE VS 12	LOCK WASHER	
214	90014483	1	DISTANZRING 40/63,5X12,5	DISTANCE RING	
220	932873701	6	KLEMMSTUECK 111/	CLAMPING PIECE	
221	4000828	6	SECHSKANTSCHRAUBE ISO 4017 M10X30 8.8 A3	HEX SCREW	
222	4229913	6	SICHERUNGSSCHEIBE 10,5/16X2 VS 10	LOCK WASHER	
225	746918201	1	FLANSCHLAGER PF80 1726208-2RS1	FLANGE BEARING	
226	10171581	2	SICHERUNGSRING DIN 47140	LOCKING RING	
227	434014401	1	PASSFEDER DIN 6885 A 12X8X25	FITTING KEY	
228	944674111	1	SCHEIBE 40/51X5	WASHER	
229	983412801	1	ZAPFEN 40K6X65X85	SPIGOT	
230	938894501	1	ABSTUETZUNG	OUTRIGGER	
231	404211801	4	ZYLINDERSCHRAUBE ISO 4762 M12X35 8.8 A3C	SOCKET HEAD SCREW	
232	420001601	4	SCHEIBE 12 200HV	WASHER	
233	411504801	4	SECHSKANTMUTTER M12	HEX NUT	
234	704315601	2	BUCHSE 20/23X20	BUSHING	
260	7364927	1	KLEMMHAELFTE DIN 3015-1 L 0 R 6 PP SW	CLAMP-HALF	
261	602007708	1	KLEMMHAELFTE DIN 3015-1 L 0 R 8 PP SW	CLAMP-HALF	
262	4042003	1	ZYLINDERSCHRAUBE ISO 4762 M6X25 8.8 A2C	SOCKET HEAD SCREW	

3.11.2016

LIEBHERR

ERSATZTEILKATALOG
SPARE PARTS CATALOG
KATZFAHRWERK
TROLLEY TRAVEL GEAR

□ 139 (2/2)

90 21 285 5

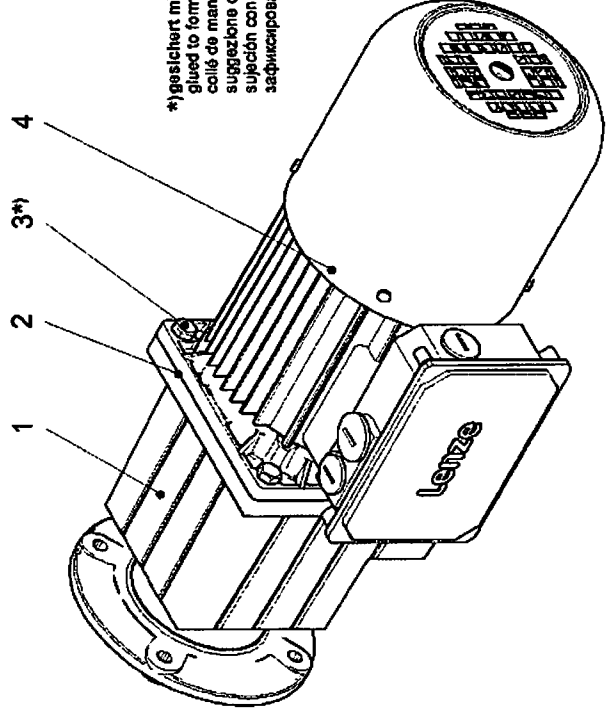

*)gesichert mit Kleber der Festigkeitsklasse mittel
glued to form a medium resistant connection
collé de manière à résistance moyenne
suggezione con colla di resistenza media
sujeción con adhesivo de resistencia media
закреплен клеем среднего класса прочности

307967

Pos. Artikel	Menge	Bezeichnung	Description	Serie
1 10172596	1	STIRNRADGETRIEBE ⇨ <input type="checkbox"/> 141	SPUR GEAR	
2 726426601	1	O-RING 155X3	O-RING	
3 4000828	1	SECHSKANTSCHRAUBE ISO 4017 M10X30 8.8 A3	HEX SCREW	
4 10172573	1	MOTOR ⇨ <input type="checkbox"/> 143	MOTOR	

3.11.2016
307967

LIEBHERR

ERSATZTEILKATALOG
SPARE PARTS CATALOG

STIRNRADGETRIEBEMOTOR GST07-2M
SPUR WHEEL BACK-GEARED MOTOR GST07-2M

☐ 140

10 17 259 7

*) gesichert mit Kleber der Festigkeitsklasse mittel
 glued to form a medium resistant connection
 collé de manière à résistance moyenne
 suggezione con colla di resistenza media
 sujeción con adhesivo de resistencia media
 зафиксирован клеем среднего класса прочности

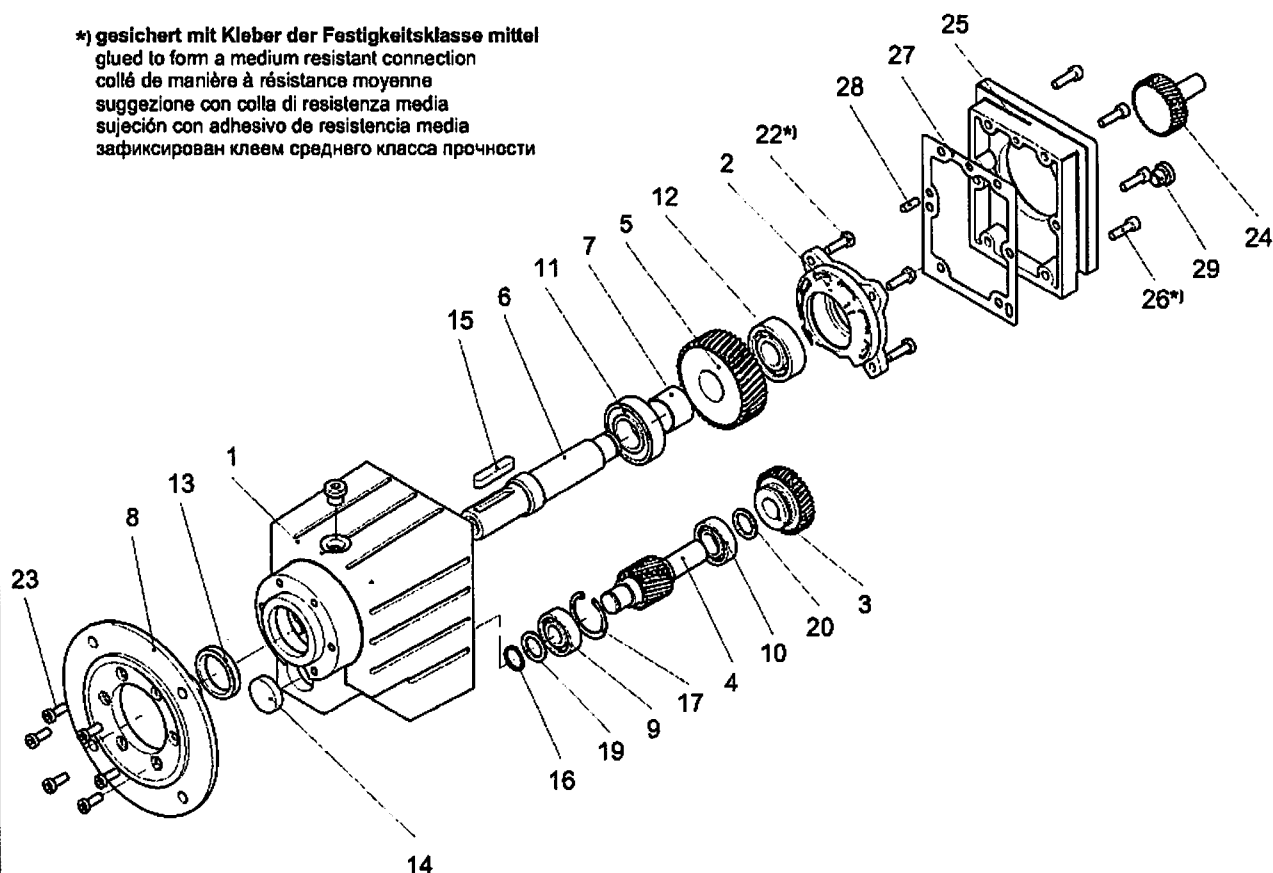

308632

Pos.	Artikel	Menge	Bezeichnung	Description	Serie
1	10177468	1	GEHAEUSE	HOUSING	
2	500356801	1	DECKEL	COVER	
3	10177463	1	ZAHNRAD Z=89	GEAR WHEEL	
4	10177464	1	RITZELWELLE Z=9	PINION SHAFT	
5	10177465	1	ZAHNRAD Z=45	GEAR WHEEL	
6	500357201	1	WELLE	SHAFT	
7	500357301	1	BUCHSE	BUSHING	
8	10177466	1	FLANSCH A200	FLANGE	
9	745160501	1	RILLENKUGELLAGER -6305 25X62X17	DEEP GROOVE BALL BEARING	
10	745160501	1	RILLENKUGELLAGER -6305 25X62X17	DEEP GROOVE BALL BEARING	
11	746200801	1	KEGELROLLENLAGER -302 08 40X18X19,75	TAPERED ROLLER BEARING	
12	746200701	1	KEGELROLLENLAGER -302 07 35X72X18,25	TAPERED ROLLER BEARING	
13	710063301	1	RADIALWELLENDICHTRING ASX48X68X10	ROTARY SHAFT LIP SEAL	
14	500357401	1	VERSCHLUSSDECKEL B42X7	END COVER	
15	434015701	1	PASSFEDER DIN 6885 A 12X8X63	FITTING KEY	
16	10171574	1	SICHERUNGSRING DIN 47125	LOCKING RING	
17	10171625	1	SICHERUNGSRING DIN 47262	LOCKING RING	
18	10171628	1	SICHERUNGSRING DIN 47272	LOCKING RING	
19	422000901	1	STUETZSCHEIBE S 25X35X2 440-500HV10HV	SUPPORTING WASHER	
20	422001801	1	PASSSCHEIBE 25X35X1	SHIM RING	
21	422008701	1	PASSSCHEIBE 56X72X0,1	SHIM RING	
	422008801	1	PASSSCHEIBE 56X72X0,3	SHIM RING	
	422011301	1	PASSSCHEIBE 56X72X0,5	SHIM RING	
	422007101	1	PASSSCHEIBE 56X72X1	SHIM RING	
22	4000828	4	SECHSKANTSCHRAUBE ISO 4017 M10X30 8.8 A3	HEX SCREW	
23	407202701	6	ZYLINDERSCHRAUBE DIN 6912 M10X25 8.8 A3C	SOCKET HEAD SCREW	

3.11.2016
 308632

LIEBHERR

ERSATZTEILKATALOG
 SPARE PARTS CATALOG
 STIRNRADGETRIEBE
 SPUR GEAR

141 (1/2)

10 17 259 6

*) gesichert mit Kleber der Festigkeitsklasse mittel
 glued to form a medium resistant connection
 collé de manière à résistance moyenne
 suggezione con colla di resistenza media
 sujeción con adhesivo de resistencia media
 зафиксирован клеем среднего класса прочности

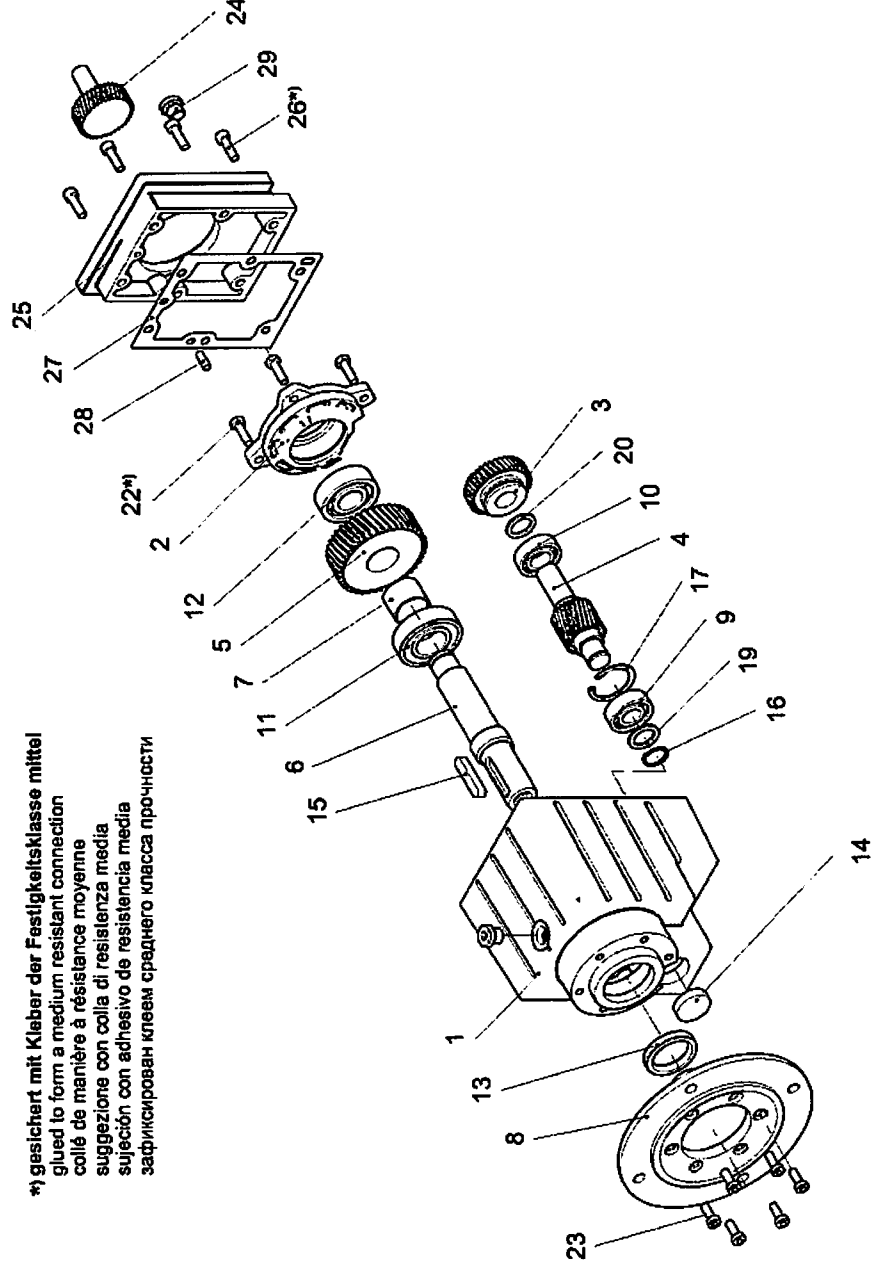

308632

Pos.	Artikel	Menge	Bezeichnung	Description	Serie
24	10177467	1	EINSTECKKRITZEL Z=10	SNAP-ON PINION	
25	500357801	1	DECKEL	COVER	
26	4600079	10	ZYLINDERSCHRAUBE ISO 4762 M8X20 8.8 A2C	SOCKET HEAD SCREW	
27	500357701	1	GEHAEUSEDICHTUNG	ENCLOSURE SEAL	
28	432311901	1	SCHWERSPANNSTIFT 8	TENSION PIN	
29	477511301	2	VERSCHLUSSSCHRAUBE VSTI M16X1,5	SCREW PLUG	

3.11.2016
 308632

ERSATZTEILKATALOG
 SPARE PARTS CATALOG
 STIRNRADGETRIEBE
 SPUR GEAR

☐ 142 (2/2)

LIEBHERR

10 17 259 6

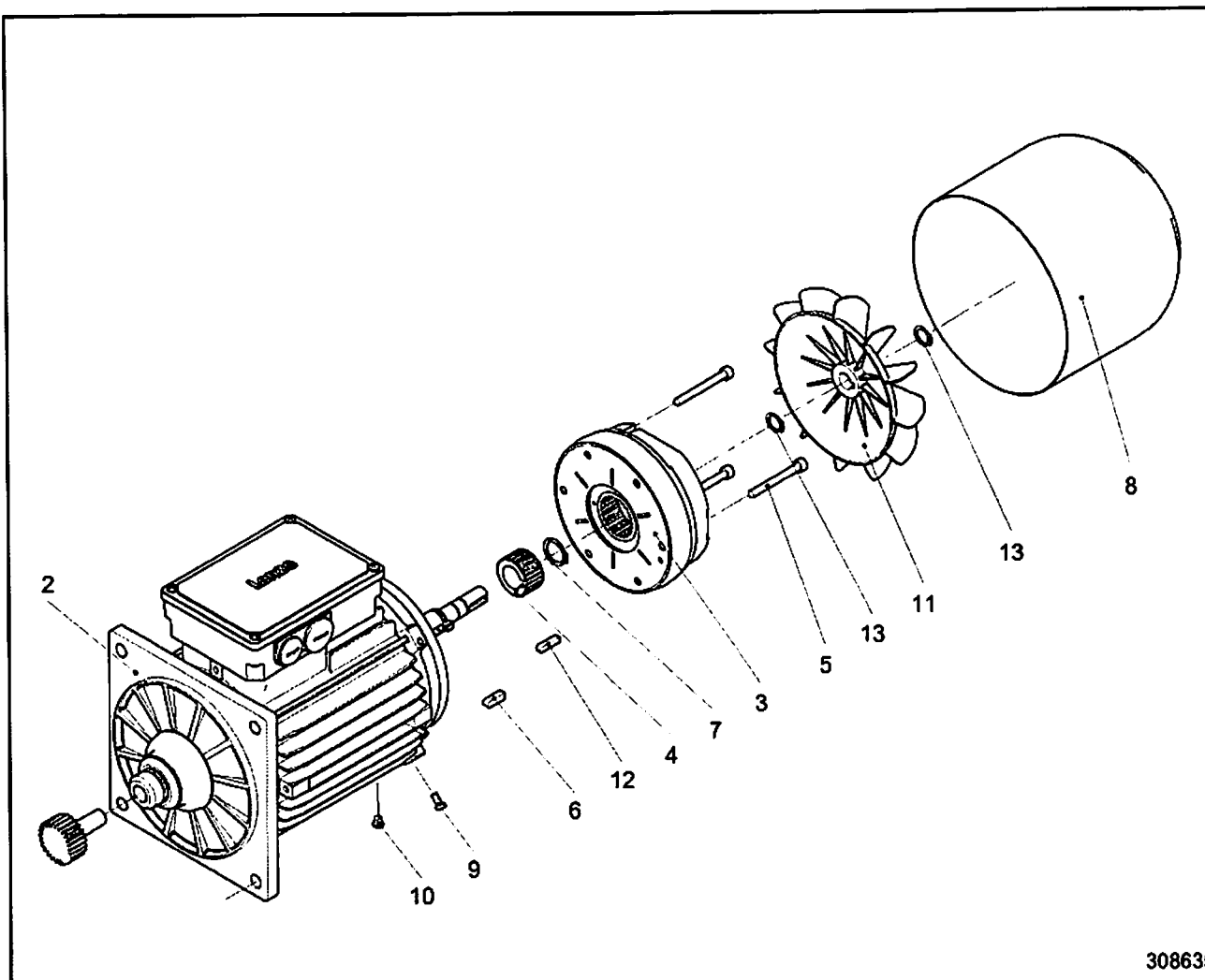

308635

Pos.	Artikel	Menge	Bezeichnung	Description	Serie
2	10177470	1	MOTOR	MOTOR	
3	10172563	1	BREMSE	BRAKE	
			⇒ □ 144		
4	502872901	1	NABE BO.20H7	HUB	
5	404205008	3	ZYLINDERSCHRAUBE ISO 4762 M6X60 8.8 A2C	SOCKET HEAD SCREW	
6	10168829	1	PASSFEDER DIN 6885 B6X6X22	FITTING KEY	
7	10171570	1	SICHERUNGSRING DIN 47120	LOCKING RING	
8	10177478	1	LUEFTERHAUBE	FAN COWL	
9	10169800	4	GEWINDEFORMSCHRAUBE DIN 7500 M5x10 ST-	THREAD FORM SCREW	
10	10168820	1	VERSCHLUSSSTOPFEN	BLANKING PLUG	
11	10177469	1	LUEFTERFLUEGEL	FAN BLADE	
12	10168829	1	PASSFEDER DIN 6885 B6X6X22	FITTING KEY	
13	10171570	2	SICHERUNGSRING DIN 47120	LOCKING RING	

3.11.2016
308635

LIEBHERR

ERSATZTEILKATALOG
SPARE PARTS CATALOG
MOTOR
MOTOR

□ 143

10 17 257 3

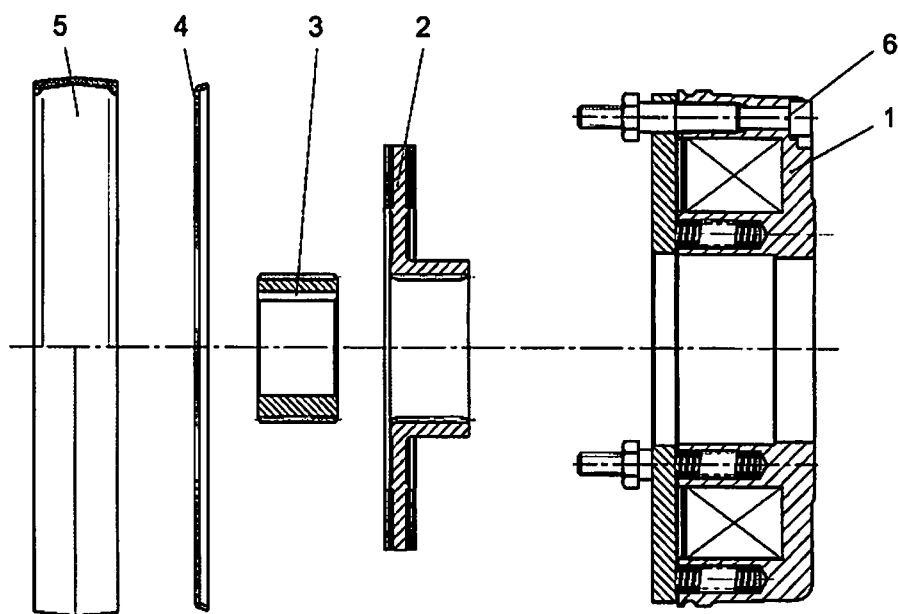

300049

Pos.	Artikel	Menge	Bezeichnung	Description	Serie
1	502888001	1	MAGNETTEIL 24V 40W 32Nm ⇒ □ 145	SOLENOID	
2	10002136	1	ROTOR	ROTOR	
3	502872901	1	NABE BO.20H7	HUB	
4	502880401	1	REIBBLECH	FRICTION PLATE	
5	502888701	1	ABDECKRING	COVER RING	
6	404205008	3	ZYLINDERSCHRAUBE ISO 4762 M6X60 8.8 A2C	SOCKET HEAD SCREW	

3.11.2016
300049

LIEBHERR

ERSATZTEILKATALOG
SPARE PARTS CATALOG
BREMSE
BRAKE

□ 144

10 17 256 3

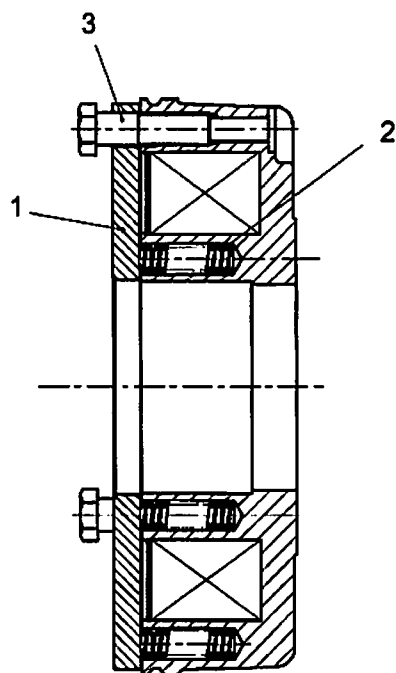

300093

Pos.	Artikel	Menge	Bezeichnung	Description	Serie
1	502857701	1	ANKERSCHEIBE	ARMATURE DISK	
2	502881101	7	DRUCKFEDER 23 Nm	PRESSURE SPRING	
3	502865201	3	HUELSE	SLEEVE	

3.11.2016
300093

LIEBHERR

ERSATZTEILKATALOG
SPARE PARTS CATALOG
MAGNETTEIL 24V 40W 32Nm
SOLENOID 24V 40W 32Nm

☐ 145

50 28 880 01

108

112



Pos 110

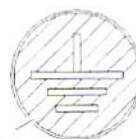

136



Pos.	Artikel	Menge	Bezeichnung	Description	Serie
101	773152601	1	TYPENSCHILD TYP BAUJAHR 210mmX110mm	TYPE PLATE	
102	931848401	1	SCHILD LWA97DB 90mmX100mm	SIGN	
105	773195314	2	SCHILD ELEKTRISCHE SPANNUNG 100mmX100	SIGN	
106	772619208	1	SCHILD SCHWEBENDE LAST 200mmX164mm	SIGN	
107	10097949	2	SCHILD SCHWENKBEREICH 200mmX173mm	SIGN	
109	773194514	1	SCHILD ZUTRITT VERBOTEN Ø100mm	SIGN	
110	10112872	1	SCHILD UNBEFUGTER AUFSTIEG Ø100mm	SIGN	
111	9619936	1	SCHILD UNFALLVERHUETUNG 120mmX60mm	SIGN	
113	773200701	2	GESCHWINDIGKEITSSCHILD 25 Ø200mm	SPEED SIGN	
114	939611301	2	SCHILD	SIGN	
115	949202401	1	SCHILD	SIGN	
116	90048997	1	SCHILD	SIGN	
117	638041601	1	SCHUTZZEICHEN ERDUNGSZEICHEN Ø16mm	PROTECTION SIGN	
118	9402376	4	HINWEISSCHILD VERZURRPUNKT	REFERENCE PLATE	
138	90049272	1	SCHILD GEWICHT 140mmX80mm	SIGN	

3.11.2016

LIEBHERR

ERSATZTEILKATALOG
SPARE PARTS CATALOG
WARN- UND HINWEISSCHILDER
WARNING AND INSTR.PLATE

147 (2/2)

90 04 824 3

OHNE BILD WITHOUT ILLUSTRATION SANS PLANCHE

Werkzeug und Zubehör 81K / 65K
tools and accessories 81K / 65K
outils et accessoires 81K / 65K
attrezzo e accessori 81K / 65K
herramientas y accesorio 81K / 65K
инструмент и вспомогательное оборудование 81K / 65K
A 120.000 - 860.000

308040

Pos.	Artikel	Menge	Bezeichnung	Description	Serie
200	90022307	1	WERKZEUGSATZ ⇒ <input type="checkbox"/> 149	TOOL KIT	20110218-
300	90015128	1	SICHERHEITSABSPERRUNG ⇒ <input type="checkbox"/> 150	SAFETY CHAIN	

3.11.2016
308040

LIEBHERR

ERSATZTEILKATALOG
SPARE PARTS CATALOG
WERKZEUGSATZ
TOOL KIT

☐ 148

90 01 953 7

OHNE BILD
WITHOUT ILLUSTRATION
SANS PLANCHE

Werkzeug II 53 K / 65 K / 81K / 65K.1 / 81 K.1
tools II / outils II
A 120.000 - 860.200

308041

Pos.	Artikel	Menge	Bezeichnung	Description	Serie
202		1	UNIVERSALFETT LIEBHERR/0,4kg	UNIVERSAL GREASE	20130724-
203	10454123	2	SPRAYDOSE 400ML	SPRAY CAN	20160120-
204	10027496	2	DECKLACK 400ML	TOP COAT	20160120-
205	10027498	2	DECKLACK 400ML	TOP COAT	20160413-

3.11.2016
308041

LIEBHERR

ERSATZTEILKATALOG
SPARE PARTS CATALOG
WERKZEUGSATZ
TOOL KIT

☐ 149

90 02 230 7

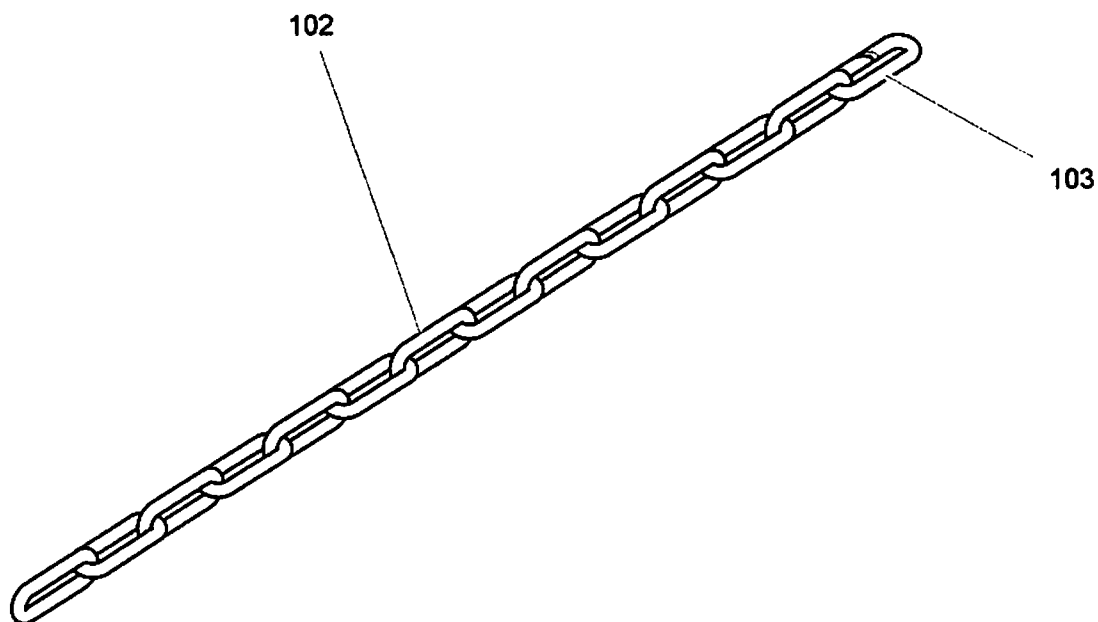

A 120.000 - 251.000

307519

Pos.	Artikel	Menge	Bezeichnung	Description	Serie
102	10179209	1	KETTE	CHAIN	20140627-
103	740017501	1	KETTENENDGLIED	CHAIN END LINK	

3.11.2016
307519

LIEBHERR



ERSATZTEILKATALOG
SPARE PARTS CATALOG
SICHERHEITSABSPERRUNG
SAFETY CHAIN

☐ 150

90 01 512 8



90 04 802 3

	Aderenhülsen / multicore cable end / douille finale de câble multiple
	Aderenhülsen lang / multicore cable end ong / douille finale de câble multiple longue
	Aderendh. mit Isolierkragen / multicore cable end insulated / douille finale de câble multiple isolée

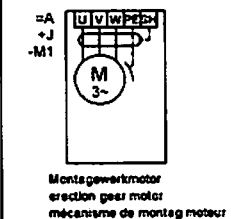
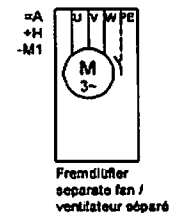
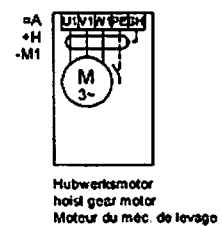
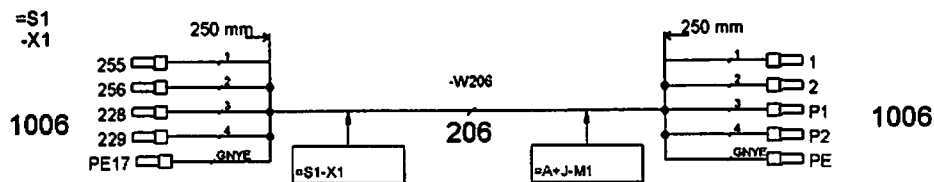
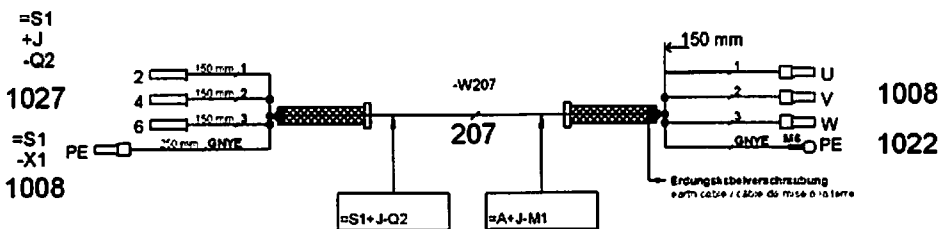
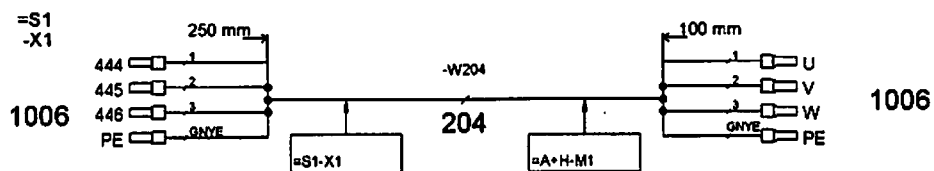
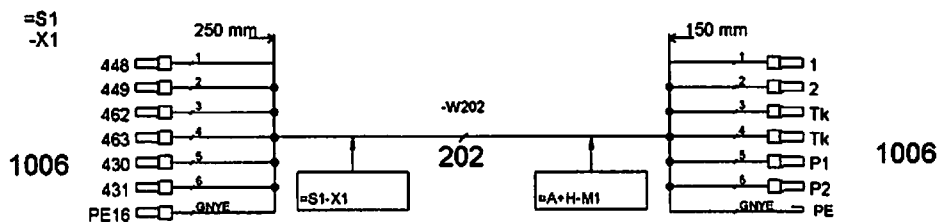
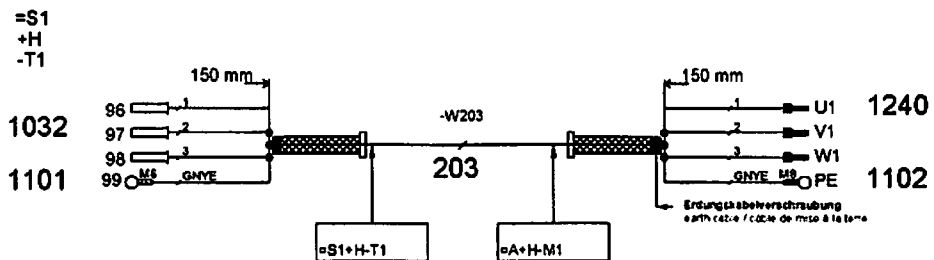

A 120.830 - 411.200 / Bl.1 (2.0)

312402



3.11.2016
312402

LIEBHERR

ERSATZTEILKATALOG
SPARE PARTS CATALOG
E-INST. DREHBUEHNE
EL. INST. SLEWING PLATFORM

 152 (1/3)

90 04 802 0

-  Aderenhülsen / multicore cable end / douille finale de câble multiple
 Aderenhülsen lang / multicore cable end long / douille finale de câble multiple longue
 Aderendh. mit Isolierkragen / multicore cable end insulated / douille finale de câble multiple isolée

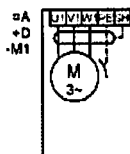
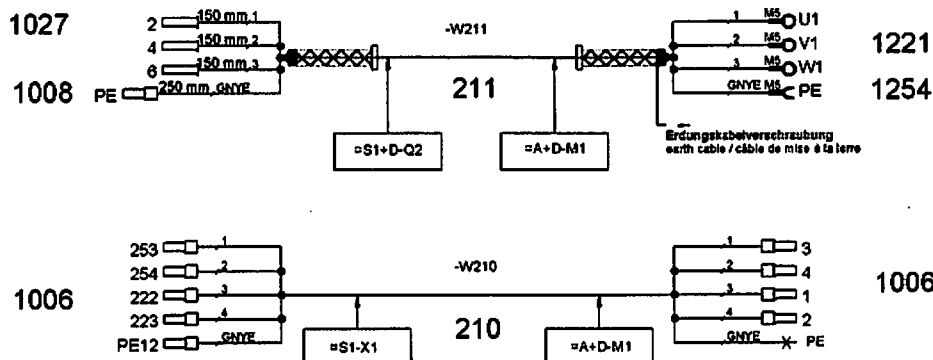

Drehwerksmotor
slewing gear motor /
moteur du méc. d'orientation

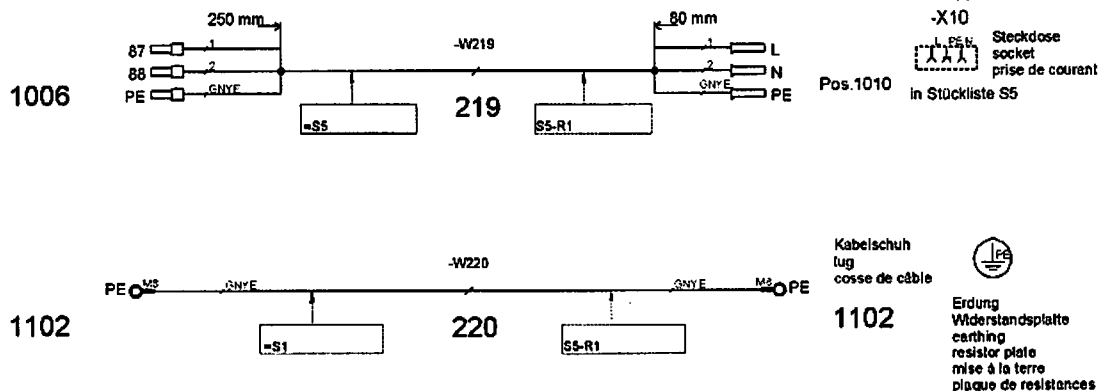
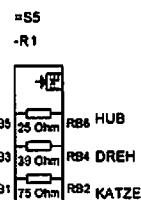
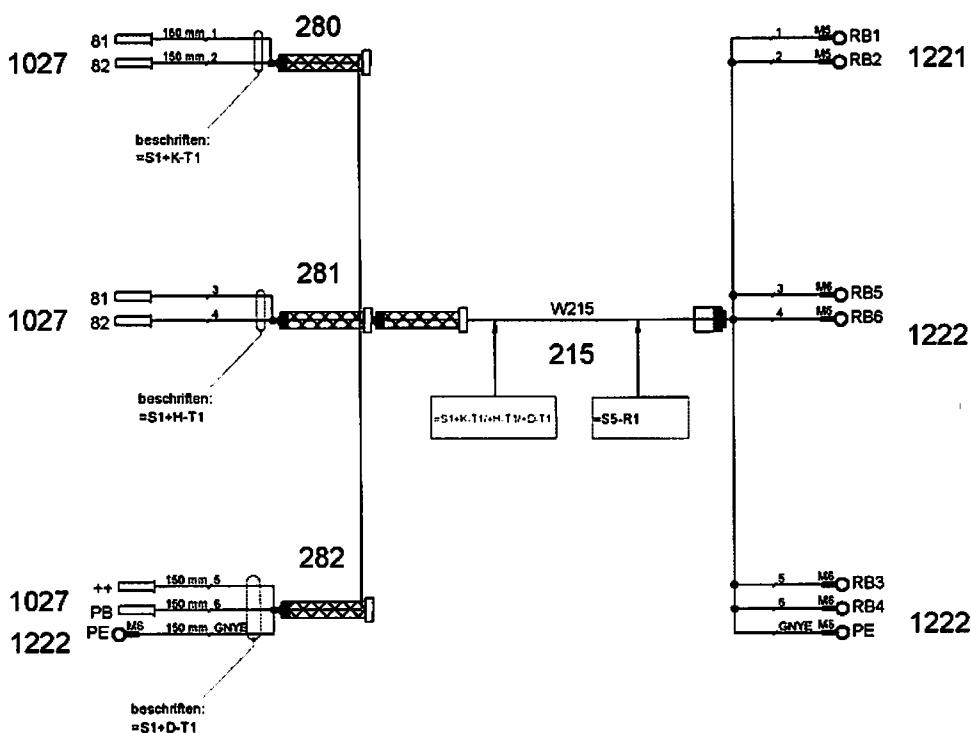

A 120.830 - 411.200 / Bl.2 (2.0)

312403

3.11.2016
312403

LIEBHERR

ERSATZTEILKATALOG
SPARE PARTS CATALOG
E-INST. DREHBUEHNE
EL-INST. SLEWING PLATFORM

153 (2/3)

90 04 802 0

Pos.	Artikel	Menge	Bezeichnung	Description	Serie
202	600355201	2.9m	LEITUNG 7G 1,5mm ²	LEAD	
203	10454274	3.3m	LEITUNG 4G 10mm ²	LEAD	
204	600352201	3.2m	LEITUNG 4G 1,5mm ²	LEAD	
206	600304305	2.7m	LEITUNG 5G 1,5mm ²	LEAD	
207	10176139	2.8m	LEITUNG 4G 4mm ² ABGESCHIRMT	LEAD	
210	600304305	4m	LEITUNG 5G 1,5mm ²	LEAD	
211	10176139	4m	LEITUNG 4G 4mm ² ABGESCHIRMT	LEAD	
215	10178064	5.3m	LEITUNG 7G 4mm ² ABGESCHIRMT	LEAD	
219	600308305	4m	LEITUNG 3G 1,5mm ²	LEAD	
220	600148201	0.2m	LEITUNG	LEAD	
280	603007501	0.73m	ABSCHIRMSCHLAUCH	SHIELDING HOSE	20160919-
281	603007501	0.7m	ABSCHIRMSCHLAUCH	SHIELDING HOSE	20160919-
282	603007501	0.66m	ABSCHIRMSCHLAUCH	SHIELDING HOSE	20160923-
1006	10180820	43	ADERENDHUELSE	WIRED END FERRULE	20160919-
1008	602343101	5	ADERENDHUELSE	WIRED END FERRULE	20160823-
1010	10180655	3	ADERENDHUELSE	WIRED END FERRULE	20160823-
1027	602340201	12	ADERENDHUELSE	WIRED END FERRULE	20160823-
1032	602319801	3	ADERENDHUELSE	WIRED END FERRULE	20160823-
1101	602314201	1	KABELSCHUH 6-10	CABLE LUG	20160823-
1102	602314301	3	KABELSCHUH 8-10	CABLE LUG	20160823-
1221	602309601	5	KABELSCHUH M4x6	CABLE LUG	20160823-
1222	602213314	7	KABELSCHUH 6-6	CABLE LUG	20160919-
1240	602316901	3	STIFTKABELSCHUH	PIN TYPE CABLE SOCKET	20160823-
1254	12200073	1	KABELSCHUH M5X4-6	CABLE LUG	20160823-

Adernbüschel
multicore cables and
double female de
cable multiple

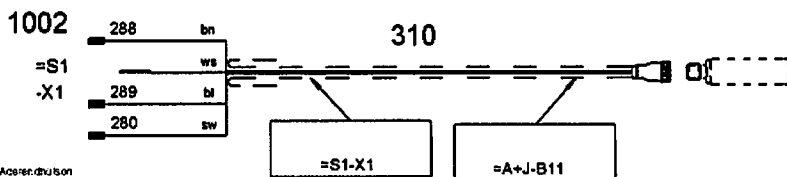

Überwachung /
inspection / surveillance =A
Überdrehzahl /
overspeed / contre les survitesses +J
Montagewerk /
erection gear / mécanisme de montage -B11
Pos. 480

Adernbüschel
multicore cables and
double female de
cable multiple

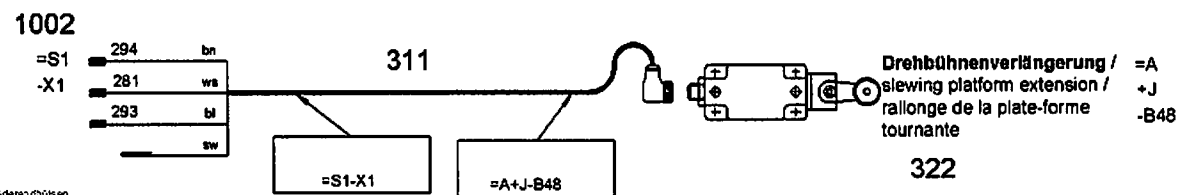

Drehbühnenverlängerung /
slewing platform extension /
rallonge de la plate-forme
tournante =A
+J
-B48

Adernbüschel
multicore cables and
double female de
cable multiple

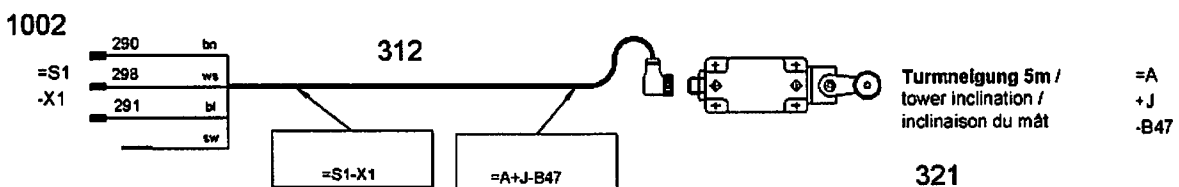

Turmneigung 5m /
tower inclination /
inclinaison du mât =A
+J
-B47

Adernbüschel
multicore cables and
double female de
cable multiple

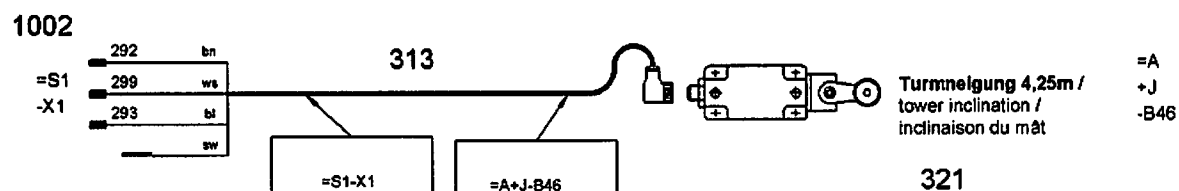

Turmneigung 4,25m /
tower inclination /
inclinaison du mât =A
+J
-B46

Adernbüschel
multicore cables and
double female de
cable multiple

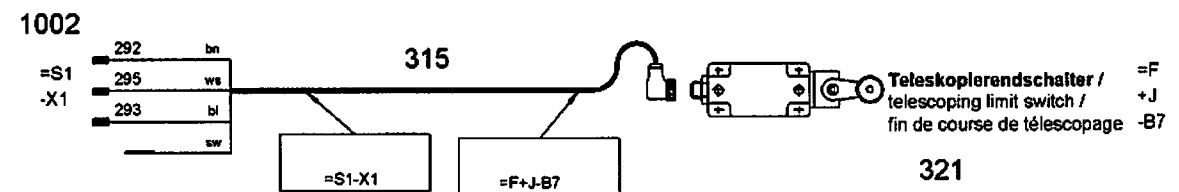

Teleskopierendschalter /
telescoping limit switch /
fin de course de télescopage =F
+J
-B7

Aderendbuisen
multicore cables and
douilles finale de
cable multiple

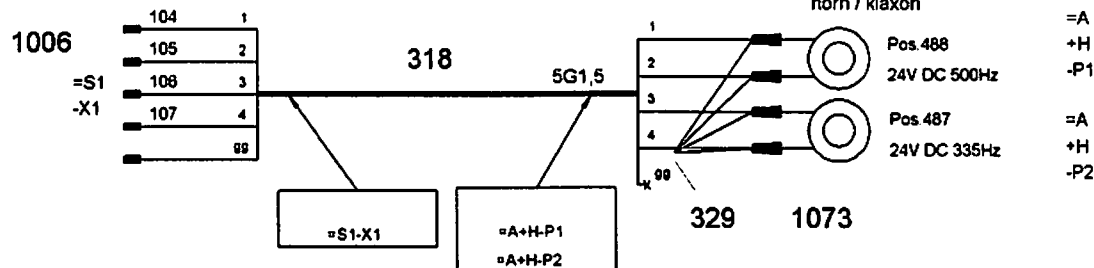

Aderendbuisen
multicore cables and
douilles finale de
cable multiple

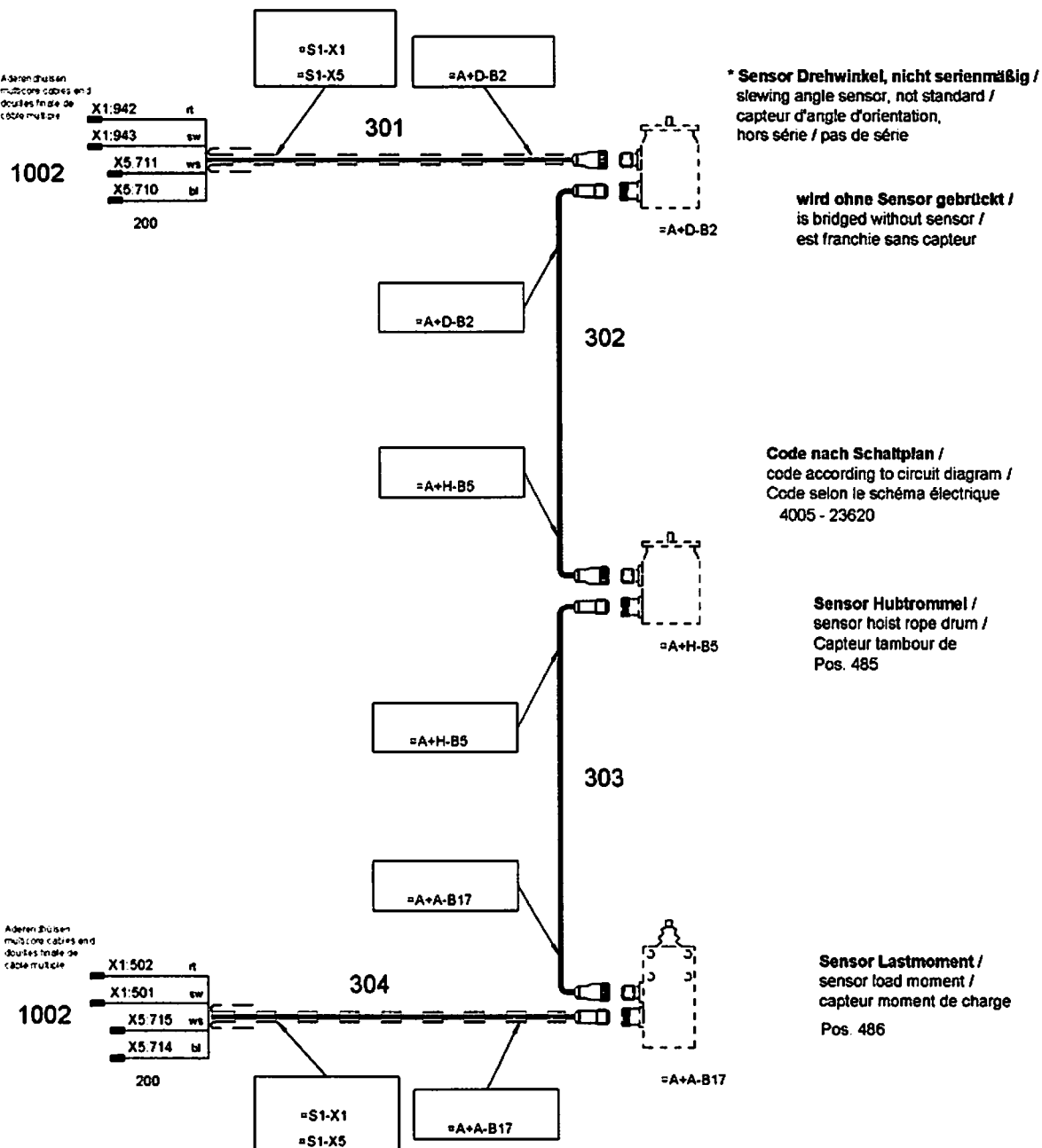

A 120.830 - 411.300 / Bl. 2 (1.0)

312406

3.11.2016
312406

LIEBHERR

ERSATZTEILKATALOG
SPARE PARTS CATALOG
E-INST. DREHBUEHNE
EL.INST. SLEWING PLATFORM

156 (2/3)

90 04 802 1

Pos.	Artikel	Menge	Bezeichnung	Description	Serie
301	10171980	1	STECKVERBINDER 4X 0,34mm² ABGESCHIRMT	PLUG-IN CONNECTOR	
302	10171967	1	STECKVERBINDER 4X 0,34mm² ABGESCHIRMT	PLUG-IN CONNECTOR	
303	10171965	1	STECKVERBINDER 4X 0,34mm² ABGESCHIRMT	PLUG-IN CONNECTOR	
304	10171975	1	STECKVERBINDER 4X 0,34mm² L=10m ABGESC	PLUG-IN CONNECTOR	
310	10045555	1	STECKVERBINDER 4X 0,34 MM2mm² ABGESCHI	PLUG-IN CONNECTOR	
311	10045544	1	STECKVERBINDER 4X 0,34 MM2mm²	PLUG-IN CONNECTOR	
312	10045544	1	STECKVERBINDER 4X 0,34 MM2mm²	PLUG-IN CONNECTOR	
313	10045544	1	STECKVERBINDER 4X 0,34 MM2mm²	PLUG-IN CONNECTOR	
315	10173730	1	STECKVERBINDER 4X 0,34mm² L=20m	PLUG-IN CONNECTOR	
318	600304305	1.8m	LEITUNG 5G 1,5mm²	LEAD	
321	10040125	3	ENDSCHALTER	LIMIT SWITCH	
322	10175807	1	ENDSCHALTER	LIMIT SWITCH	
329	726614901	4	GUMMIKAPPE	RUBBER CAP	
1002	10553979	23	ADERENDHUELSE	WIRED END FERRULE	20160919-
1006	10180820	5	ADERENDHUELSE	WIRED END FERRULE	20160919-
1073	602349501	4	FLACHSTECKHUELSE	RECEPTACLE FOR TABS	20160919-

3.11.2016

LIEBHERR

ERSATZTEILKATALOG
SPARE PARTS CATALOG
E-INST. DREHBUEHNE
EL-INST. SLEWING PLATFORM

157 (3/3)

90 04 802 1

OHNE BILD

WITHOUT ILLUSTRATION

SANS PLANCHE

Pos.	Artikel	Menge	Bezeichnung	Description	Serie
401	404202701	8	ZYLINDERSCHRAUBE ISO 4762 M5X45 8.8 A2C	SOCKET HEAD SCREW	
402	420000801	8	SCHEIBE 5 200HV	WASHER	
403	423910501	8	SICHERUNGSSCHEIBE VS 5	LOCK WASHER	
409	932980801	4	BLECH 4X41X73	PLATE	
415	90011691	1	BLECH 4X127X231	PLATE	
416	4900188	2	SECHSKANTSCHRAUBE ISO 4017 M8X16 8.8 A2	HEX SCREW	
417	423910801	2	SICHERUNGSSCHEIBE 8,4/13X1,7 VS 8	LOCK WASHER	
420	601407501	0.75m	SPIRALSCHLAUCH 22,0 mm 22,0 MM	PLASTIC SPIRAL HOSE	
440	10045160	1	KABELVERSCHRAUBUNG M40X1,5/19-28	CABLE GLAND	
441	10045157	2	KABELVERSCHRAUBUNG M25X1,5/9-16,5	CABLE GLAND	
442	602440201	3	KABELVERSCHRAUBUNG M20X1,5/7-13	CABLE GLAND	
444	602440101	1	KABELVERSCHRAUBUNG M16X1,5/4,5-10	CABLE GLAND	
445	10179757	2	BLINDSTOPFEN IP68	STOPPER PLUG	
450	260494802	1	ERWEITERUNG M32X1,5/M40X1,5/	THREAD ADAPTOR	
451	602620401	2	REDUZIERUNG M25 - M20	REDUCER	
452	260493602	1	REDUZIERUNG M32X1,5/M20X1,5/	REDUCER	
455	10172847	1	KLEMME	TERMINAL/CLAMP	
480	10169346	1	INDUKTIVSENSOR	INDUCTIVE SENSOR	
485	90014944	1	HUBWERKSSENSOR ⇔ □ 159	HOIST GEAR SENSOR	
486	10173714	1	POTENTIOMETER	POTENTIOMETER	
487	614060301	1	HUPE	HOOTER	
488	614060401	1	HUPE	HOOTER	

3.11.2016
100000

LIEBHERR

ERSATZTEILKATALOG
SPARE PARTS CATALOG
E-INST. DREHBUEHNE
EL-INST. SLEWING PLATFORM

□ 158

90 04 802 2

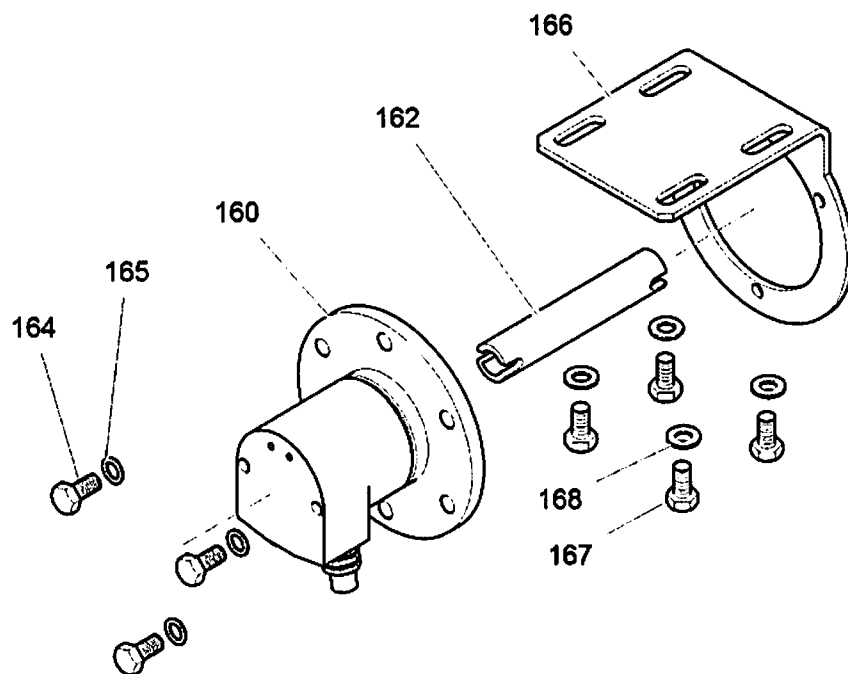

ELZ 020 AF 088 - 000

308122

Pos.	Artikel	Menge	Bezeichnung	Description	Serie
160	10180586	1	ABSOLUTWERTGEBER	ABSOLUTE VALUE TRANSDUCE	20160114-
162	933819801	1	MITNEHMER	DRIVER	
164	4900188	3	SECHSKANTSCHRAUBE ISO 4017 M8X16 8.8 A2	HEX SCREW	
165	423910801	3	SICHERUNGSSCHEIBE 8,4/13X1,7 VS 8	LOCK WASHER	
166	90008208	1	LAGERBLECH 4X120X231	BEARING PLATE	
167	4900188	4	SECHSKANTSCHRAUBE ISO 4017 M8X16 8.8 A2	HEX SCREW	
168	420001201	4	SCHEIBE 8 200HV	WASHER	

3.11.2016
308122

LIEBHERR

ERSATZTEILKATALOG
SPARE PARTS CATALOG
HUBWERKSSENSOR
HOIST GEAR SENSOR

159

90 01 494 4

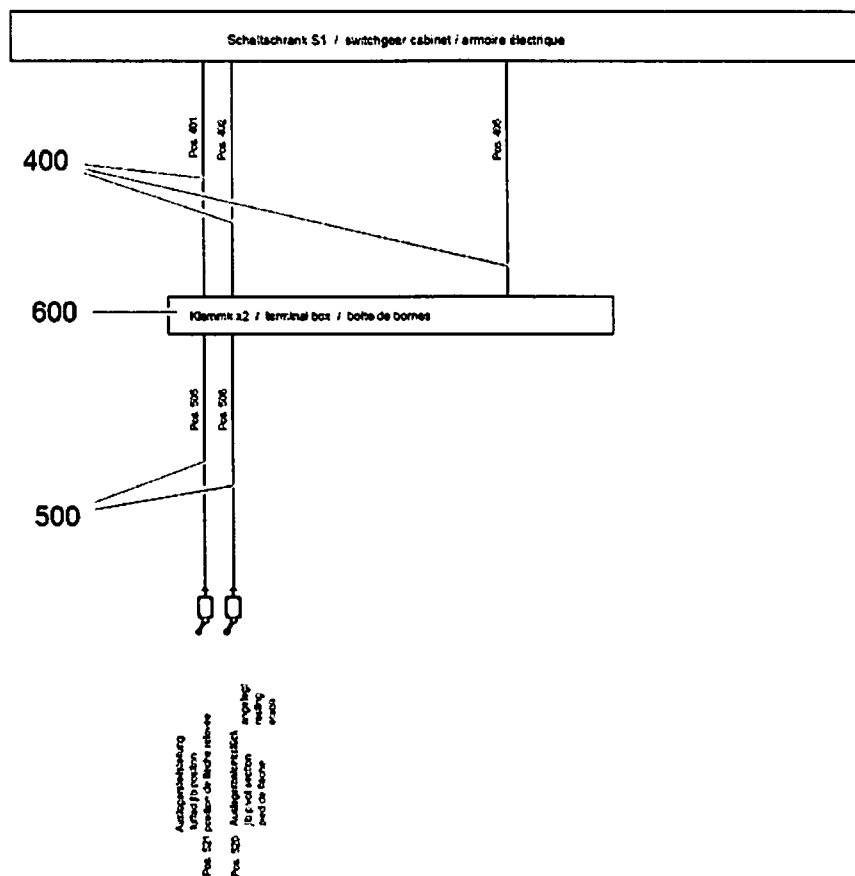

A 120.830 - 531.000

312420

Pos.	Artikel	Menge	Bezeichnung	Description	Serie
400	90048007	1	E-INST. TURM ⇒ □ 161	ELECTRIC INSTALLATION TO	
500	90048008	1	E-INST. TURM ⇒ □ 162	ELECTRIC INSTALLATION TO	
600	90048009	1	E-INST. TURM ⇒ □ 163	ELECTRIC INSTALLATION TO	

3.11.2016
312420

LIEBHERR

ERSATZTEILKATALOG
SPARE PARTS CATALOG
E-INST. TURM
ELECTRIC INSTALLATION TOWER

□ 160

90 04 800 6

Aderendhülsen
multicore cables end
douilles finale de
câble multiple

1002

=X2
-X2

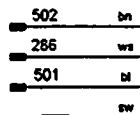

505

=X2-X2

=D+J-88

=D
+J
-88

Auslegersteilstellung
uffed jib position
position de flèche relevée

521

Aderendhülsen
multicore cables end
douilles finale de
câble multiple

1002

=X2
-X2

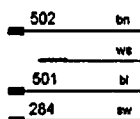

506

=X2-X2

=D+X-89

=D
+X
-89

Auslegeranlenkstück
jib pivot section
piéd de flèche
angelegt
resting
posé

520

A 120.830 - 531.500 (1.0)

312423

Pos.	Artikel	Menge	Bezeichnung	Description	Serie
505	10045543	1	STECKVERBINDER 4X 0,34 MM2mm²	PLUG-IN CONNECTOR	
506	10045543	1	STECKVERBINDER 4X 0,34 MM2mm²	PLUG-IN CONNECTOR	
520	10040126	1	ENDSCHALTER	LIMIT SWITCH	
521	10175807	1	ENDSCHALTER	LIMIT SWITCH	
1002	10553979	6	ADERENDHUELSE	WIRED END FERRULE	20160918-

3.11.2016
312423

LIEBHERR

ERSATZTEILKATALOG
SPARE PARTS CATALOG
E-INST. TURM
ELECTRIC INSTALLATION TOWER

162

90 04 800 8

OHNE BILD
WITHOUT ILLUSTRATION
SANS PLANCHE

Pos.	Artikel	Menge	Bezeichnung	Description	Serie
601	90048010	1	VERTEILER ⇒ □ 164	DISTRIBUTOR	
605	602077001	8	KLEMMHAELFTE DIN 3015-1 L 7 G 70	CLAMP-HALF	
606	404205801	8	ZYLINDERSCHRAUBE ISO 4762 M6x110 8.8 A2C	SOCKET HEAD SCREW	
607	420000901	16	SCHEIBE 6 200HV	WASHER	
608	411541001	8	MUTTER M6	NUT	
610	602702401	1	ZUGENTLASTUNGSSCHELLE KLEMMBEREICH	STRAIN RELIEF CLAMP	
611	4001667	2	SECHSKANTSCHRAUBE ISO 4017 M8X45 8.8 A2	HEX SCREW	
612	420001201	2	SCHEIBE 8 200HV	WASHER	
613	423910801	2	SICHERUNGSSCHEIBE 8,4/13X1,7 VS 8	LOCK WASHER	
614	411504601	2	SECHSKANTMUTTER M8	HEX NUT	
620	4042106	4	ZYLINDERSCHRAUBE ISO 4762 M6X30 8.8 A2C	SOCKET HEAD SCREW	
621	420000901	4	SCHEIBE 6 200HV	WASHER	
622	411541001	4	MUTTER M6	NUT	
625	404202701	6	ZYLINDERSCHRAUBE ISO 4762 M5X45 8.8 A2C	SOCKET HEAD SCREW	
626	420000801	6	SCHEIBE 5 200HV	WASHER	
627	423910501	6	SICHERUNGSSCHEIBE VS 5	LOCK WASHER	
628	932980801	3	BLECH 4X41X73	PLATE	

3.11.2016
100000

LIEBHERR

ERSATZTEILKATALOG
SPARE PARTS CATALOG
E-INST. TURM
ELECTRIC INSTALLATION TOWER

□ 163

90 04 800 9

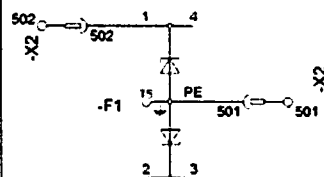
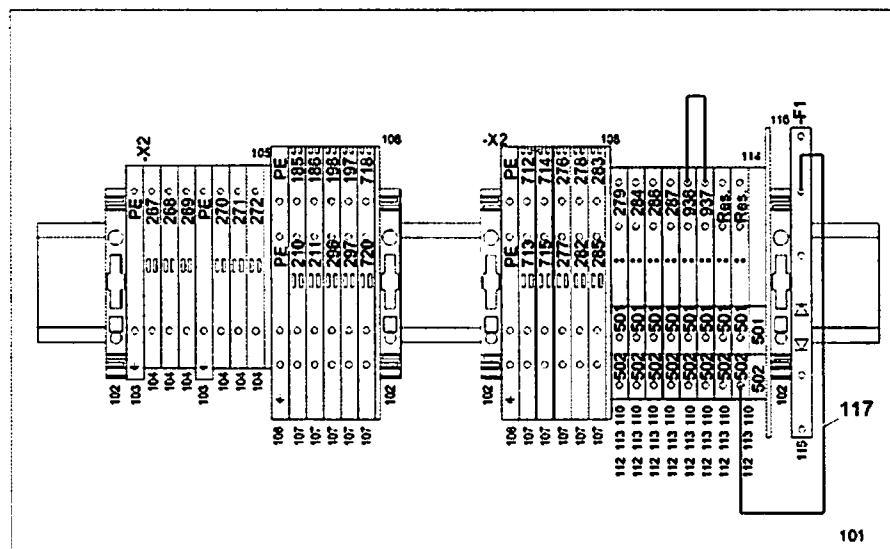
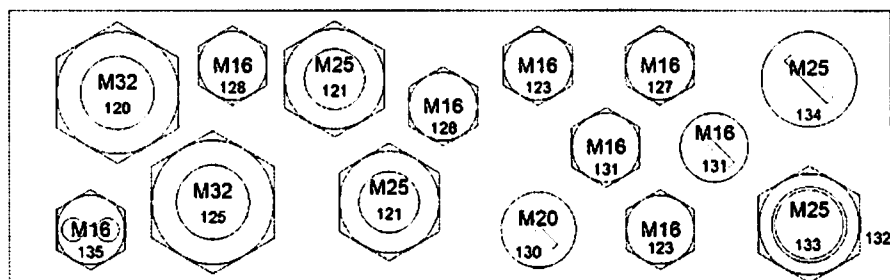

ELZ000VT028-000

312419

Pos.	Artikel	Menge	Bezeichnung	Description	Serie
101	10173739	1	KLEMMKASTEN	TERMINAL BOX	
102	10171885	4	REIHENKLEMME ENDHALTER	SERIES TERMINAL	
103	10176154	2	REIHENKLEMME FEDERZUG	SERIES TERMINAL	
104	10176153	6	REIHENKLEMME FEDERZUG	SERIES TERMINAL	
105	10171888	1	ABSCHLUSSPLATTE	CLOSING PLATE	
106	10176157	2	REIHENKLEMME FEDERZUG	SERIES TERMINAL	
107	10176158	10	REIHENKLEMME FEDERZUG	SERIES TERMINAL	20160406-
108	10176159	2	ABSCHLUSSPLATTE	CLOSING PLATE	
109	10171881	2	QUERVERBINDER	CROSS CONNECTOR	
110	10005817	8	DURCHGANGSKLEMME	THROUGH TERMINAL	
112	10005818	8	DURCHGANGSKLEMME	THROUGH TERMINAL	
113	10005819	8	DURCHGANGSKLEMME	THROUGH TERMINAL	
114	10005820	1	DURCHGANGSKLEMME	THROUGH TERMINAL	
115	10173575	1	KLEMME UEBERSpannungSSCHUTZ	TERMINAL/CLAMP	
116	10173576	1	ABSCHLUSSPLATTE	CLOSING PLATE	
117	10169766	0.3m	LEITUNG	LEAD	20160915-
120	10045159	1	KABELVERSCHRAUBUNG M32X1,5/11-21	CABLE GLAND	
121	10045157	2	KABELVERSCHRAUBUNG M25X1,5/9-16,5	CABLE GLAND	20160726-
123	10045155	2	KABELVERSCHRAUBUNG M16X1,5/4,5-9	CABLE GLAND	20160726-
125	602441201	1	KABELVERSCHRAUBUNG M32X1,5/7-15	CABLE GLAND	
127	602440901	1	KABELVERSCHRAUBUNG M16X1,5/2-7	CABLE GLAND	20160915-
128	602440101	2	KABELVERSCHRAUBUNG M16X1,5/4,5-10	CABLE GLAND	
130	10179758	1	BLINDSTOPFEN IP68	STOPPER PLUG	
131	10179757	2	BLINDSTOPFEN IP68	STOPPER PLUG	20160915-
132	693062014	1	ERWEITERUNG M20X1,5/M25X1,5	THREAD ADAPTOR	20160726-
133	602440301	1	KABELVERSCHRAUBUNG M25X1,5/9-17	CABLE GLAND	20160726-

3.11.2016
312419

LIEBHERR

ERSATZTEILKATALOG
SPARE PARTS CATALOG
VERTEILER
DISTRIBUTOR

☐ 164 (1/2)

90 04 801 0

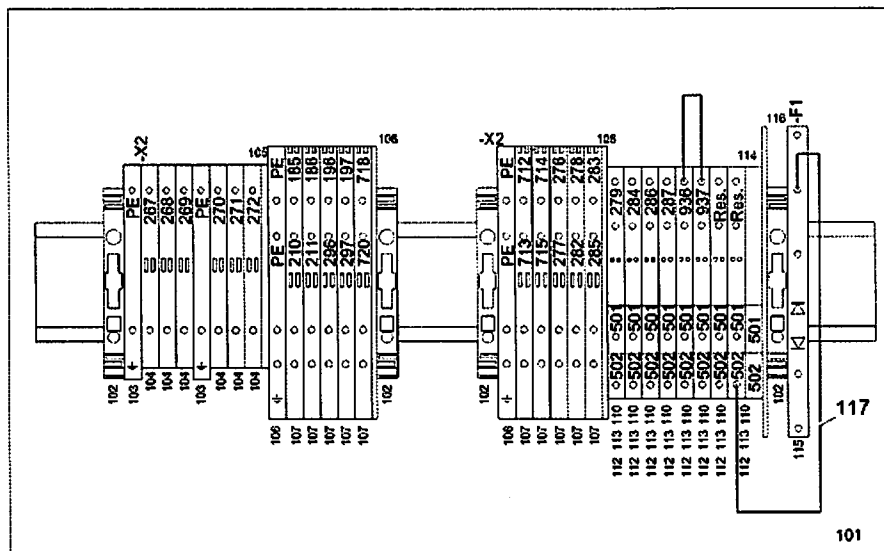

312419

Pos.	Artikel	Menge	Bezeichnung	Description	Serie
134	10179759	1	BLINDSTOPFEN IP68	STOPPER PLUG	20160726-
135	10041967	1	KABELVERSCHRAUBUNG M16X1,5/	CABLE GLAND	20160915-
1004	602343001	4	ADERENDHUELSE	WIRED END FERRULE	20160915-

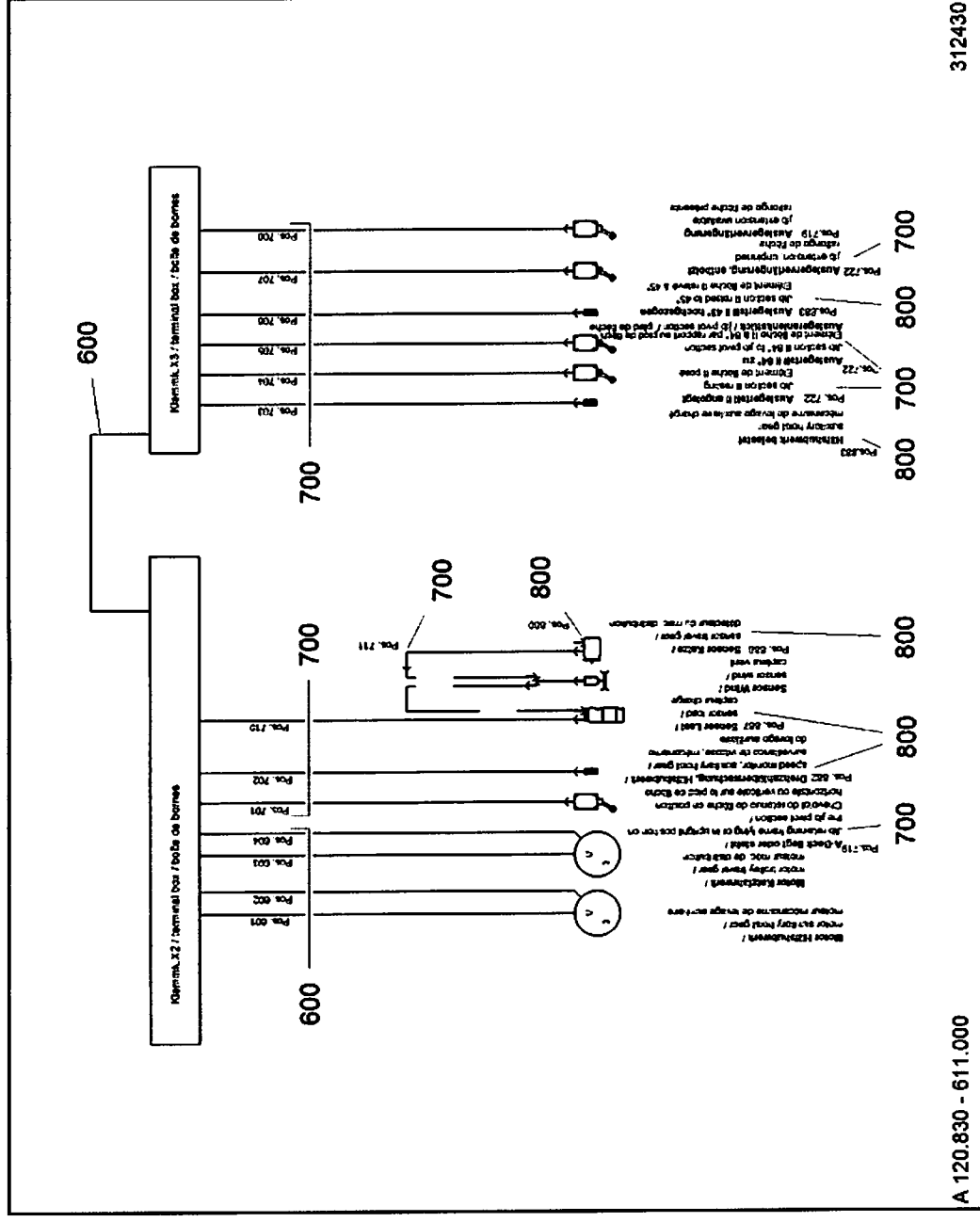

Pos.	Artikel	Menge	Bezeichnung	Description	Serie
600	90048016	1	E-INST. AUSLEGER ⇨ □ 167	ELECTRIC INSTALLATION JIB	
700	90048017	1	E-INST. AUSLEGER ⇨ □ 169	ELECTRIC INSTALLATION JIB	
800	90048018	1	E-INST. AUSLEGER ⇨ □ 171	ELECTRIC INSTALLATION JIB	

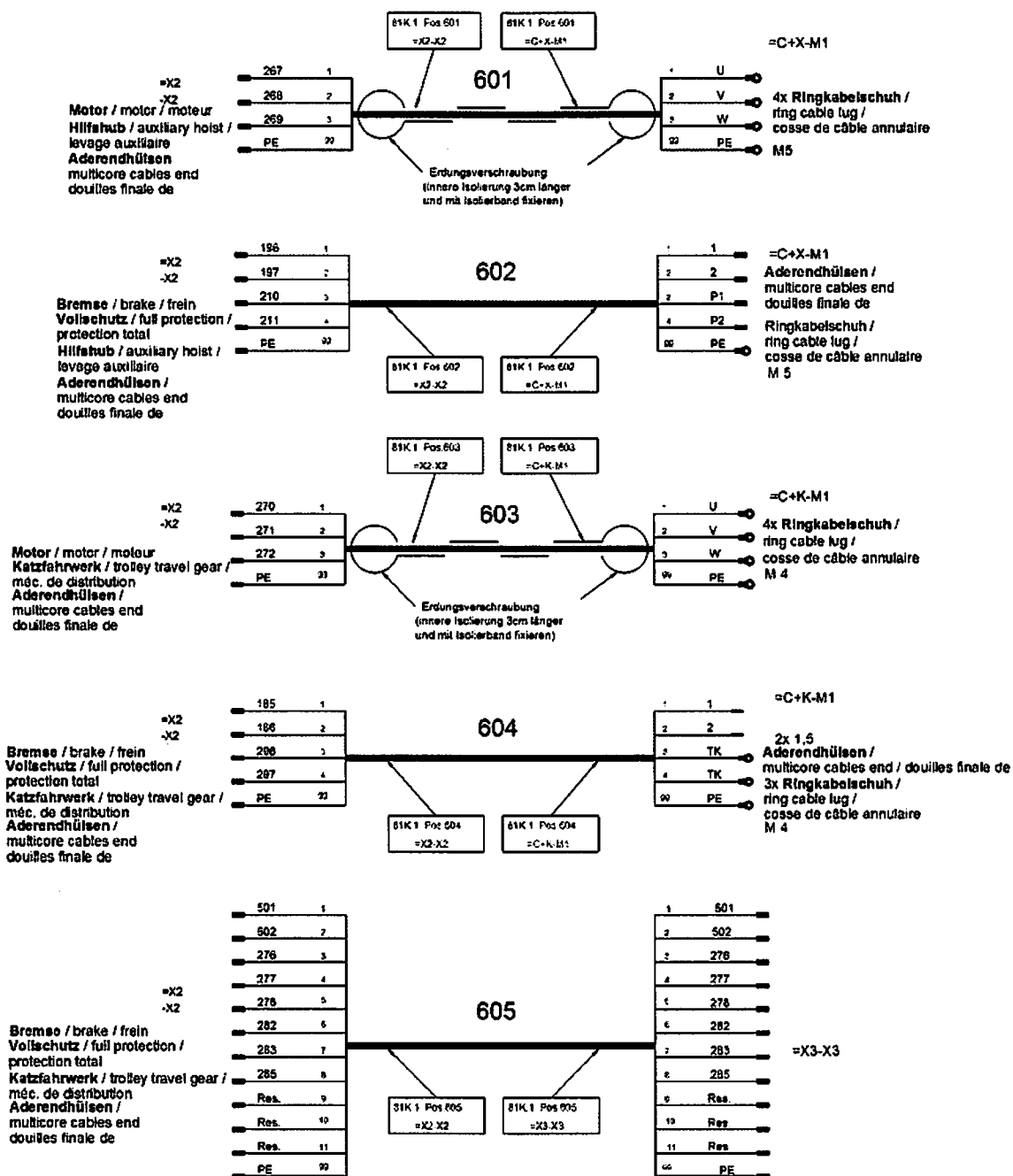

A 120.830 - 611.600 (1.0)

312433

3.11.2016
312433

LIEBHERR

ERSATZTEILKATALOG
SPARE PARTS CATALOG
E-INST. AUSLEGER
ELECTRIC INSTALLATION JIB

167 (1/2)

90 04 801 6

Pos.	Artikel	Menge	Bezeichnung	Description	Serie
601	10176137	6.7m	LEITUNG 4G 2,5mm ² ABGESCHIRMT	LEAD	
602	600236301	6.7m	LEITUNG 5G 1,5mm ²	LEAD	
603	10176137	7.6m	LEITUNG 4G 2,5mm ² ABGESCHIRMT	LEAD	20160905-
604	600236301	7.6m	LEITUNG 5G 1,5mm ²	LEAD	20160905-
605	10180212	15.6m	LEITUNG 12G 0,5mm ²	LEAD	20160905-
1006	10180820	17	ADERENDHUELSE	WIRED END FERRULE	
1007	10180821	4	ADERENDHUELSE	WIRED END FERRULE	
1211	6023081	9	KABELSCHUH 4-2,5	CABLE LUG	

3.11.2016

LIEBHERR

ERSATZTEILKATALOG
SPARE PARTS CATALOG
E-INST. AUSLEGER
ELECTRIC INSTALLATION JIB

168 (2/2)

90 04 801 6

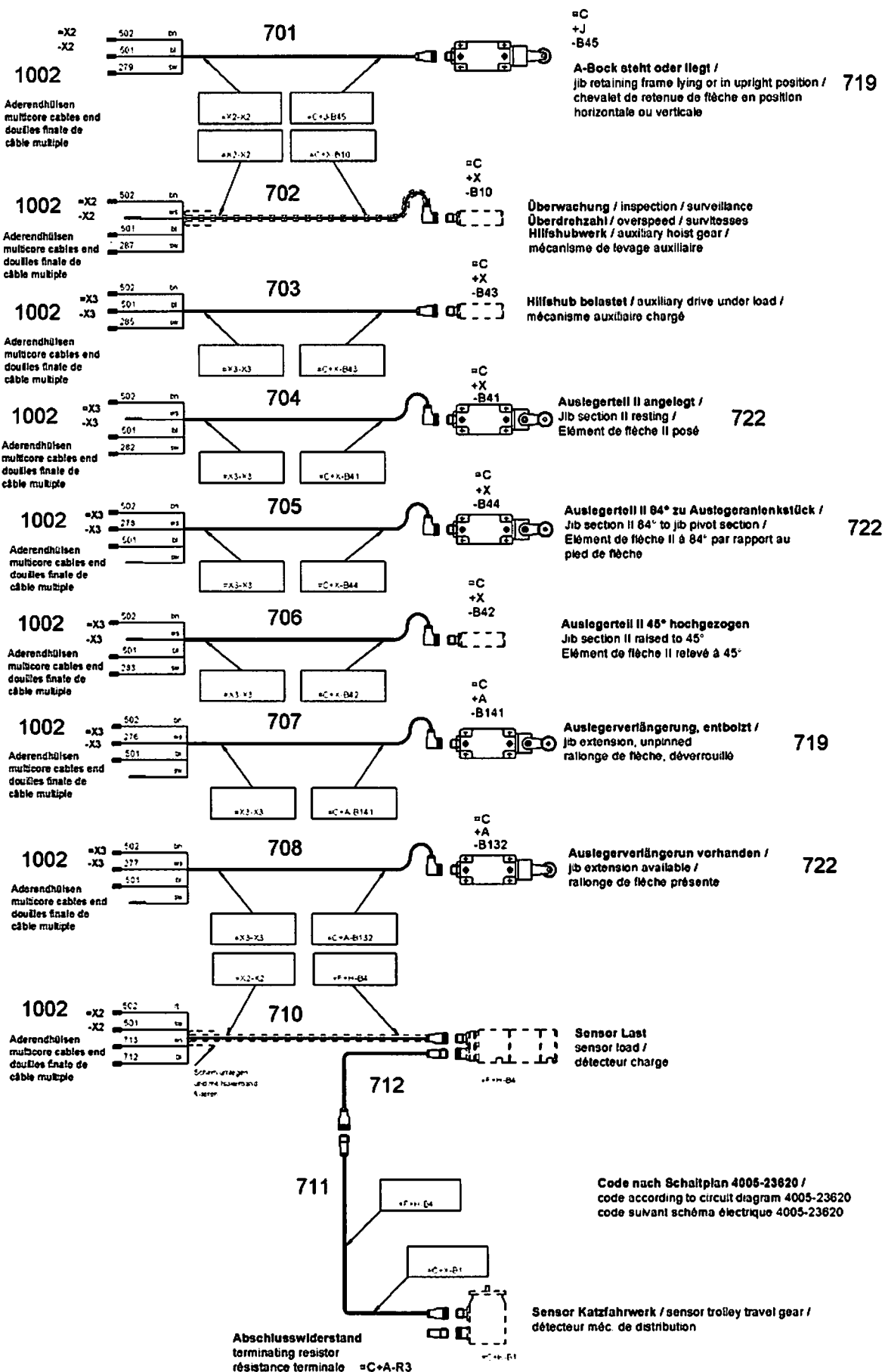

A 120.830 - 611.700 (1.0)

312439

3.11.2016
312439

LIEBHERR

ERSATZTEILKATALOG
SPARE PARTS CATALOG
E-INST. AUSLEGER
ELECTRIC INSTALLATION JIB

169 (1/2)

90 04 801 7

Pos.	Artikel	Menge	Bezeichnung	Description	Serie
701	10045553	1	STECKVERBINDER 3X 0,34 MM ² mm ²	PLUG-IN CONNECTOR	
702	10171938	1	STECKVERBINDER 4X 0,34 MM ² mm ² ABGESCHI	PLUG-IN CONNECTOR	
703	10045554	1	STECKVERBINDER 3X 0,34 MM ² mm ²	PLUG-IN CONNECTOR	
704	10045543	1	STECKVERBINDER 4X 0,34 MM ² mm ²	PLUG-IN CONNECTOR	20151215-
705	10045543	1	STECKVERBINDER 4X 0,34 MM ² mm ²	PLUG-IN CONNECTOR	20151215-
706	10045544	1	STECKVERBINDER 4X 0,34 MM ² mm ²	PLUG-IN CONNECTOR	20151215-
707	10045545	1	STECKVERBINDER 4X 0,34 MM ² mm ²	PLUG-IN CONNECTOR	20151215-
708	10045545	1	STECKVERBINDER 4X 0,34 MM ² mm ²	PLUG-IN CONNECTOR	20151215-
710	10171979	1	STECKVERBINDER 4X 0,34mm ² ABGESCHIRMT	PLUG-IN CONNECTOR	
711	10171967	1	STECKVERBINDER 4X 0,34mm ² ABGESCHIRMT	PLUG-IN CONNECTOR	
712	10171963	1	STECKVERBINDER 4X 0,34mm ² ABGESCHIRMT	PLUG-IN CONNECTOR	20151215-
719	10040126	2	ENDSCHALTER	LIMIT SWITCH	
722	10040125	3	ENDSCHALTER	LIMIT SWITCH	
1002	10553979	28	ADERENDHUELSE	WIRED END FERRULE	20160919-

3.11.2016

ERSATZTEILKATALOG
SPARE PARTS CATALOG
E-INST. AUSLEGER
ELECTRIC INSTALLATION JIB

170 (2/2)

LIEBHERR

90 04 801 7

OHNE BILD
WITHOUT ILLUSTRATION
SANS PLANCHE

Pos.	Artikel	Menge	Bezeichnung	Description	Serie
800	90048037	1	VERTEILER ⇒ □ 172	DISTRIBUTOR	
801	404202701	10	ZYLINDERSCHRAUBE ISO 4762 M5X45 8.8 A2C	SOCKET HEAD SCREW	
802	420000801	10	SCHEIBE 5 200HV	WASHER	
803	423910501	10	SICHERUNGSSCHEIBE VS 5	LOCK WASHER	
804	932980801	5	BLECH 4X41X73	PLATE	
805	10179708	46	KLEMMHAELFTE L 0 R 6 PAH SW	CLAMP-HALF	
806	10179712	2	KLEMMHAELFTE L 2 R 14 PAH SW	CLAMP-HALF	20160405-
810	4042002	23	ZYLINDERSCHRAUBE ISO 4762 M6X20 8.8 A2C	SOCKET HEAD SCREW	
811	4042003	2	ZYLINDERSCHRAUBE ISO 4762 M6X25 8.8 A2C	SOCKET HEAD SCREW	
815	975102301	2	ZUGENTLASTUNG	STRAIN RELIEF	
820	10045157	2	KABELVERSCHRAUBUNG M25X1,5/9-16,5	CABLE GLAND	
821	602440101	2	KABELVERSCHRAUBUNG M16X1,5/4,5-10	CABLE GLAND	
825	602620201	2	REDUZIERUNG M20 - M16	REDUCER	
880	10171990	1	STECKER	PLUG	
882	10169346	1	INDUKTIVSENSOR	INDUCTIVE SENSOR	
883	10175031	2	INDUKTIVSENSOR	INDUCTIVE SENSOR	
887	10171784	1	MESSACHSE	SENSOR SHAFT	
888	90014945	1	KATZSENSOR ⇒ □ 173	TROLLEY SENSOR	

3.11.2016
100000

LIEBHERR

ERSATZTEILKATALOG
SPARE PARTS CATALOG
E-INST. AUSLEGER
ELECTRIC INSTALLATION JIB

□ 171

90 04 801 8

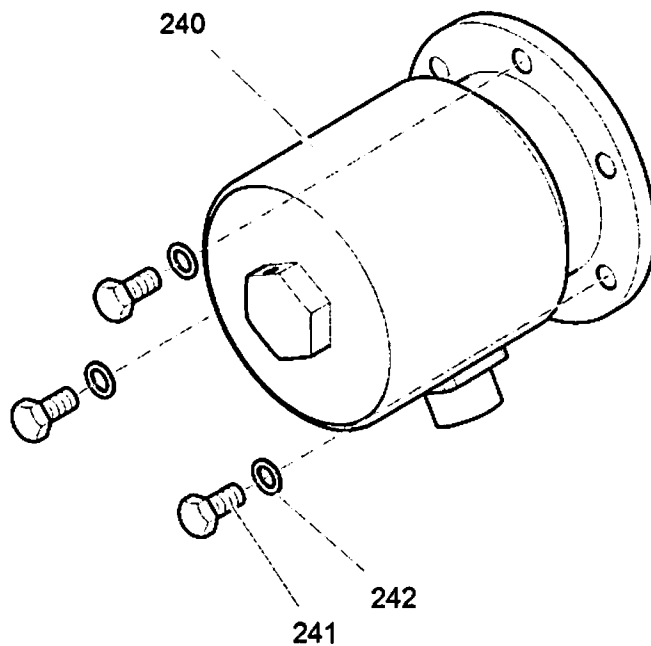

ELZ 020 AF 090 - 000

308038

Pos.	Artikel	Menge	Bezeichnung	Description	Serie
240	10180586	1	ABSOLUTWERTGEBER	ABSOLUTE VALUE TRANSDUCE	20160114-
241	4900188	3	SECHSKANTSCHRAUBE ISO 4017 M8X16 8.8 A2	HEX SCREW	
242	423910801	3	SICHERUNGSSCHEIBE 8,4/13X1,7 VS 8	LOCK WASHER	

3.11.2016
308038

LIEBHERR

ERSATZTEILKATALOG
SPARE PARTS CATALOG
KATZSENSOR
TROLLEY SENSOR

☐ 173

90 01 494 5

OHNE BILD
WITHOUT ILLUSTRATION
SANS PLANCHE

Pos.	Artikel	Menge	Bezeichnung	Description	Serie
10	10180321	1	FUNKFERNSTEUERUNG	RADIO REMOTE CONTROL	

3.11.2016
100000

LIEBHERR

ERSATZTEILKATALOG
SPARE PARTS CATALOG
FUNKFERNSTEUERUNG
RADIO REMOTE CONTROL

☐ 174

93 44 966 01

4005-83620 (3.0) / Bl. 1

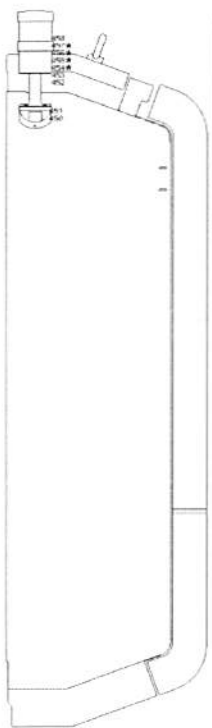

SEITENWAND AUSSEN, LINKS
outside of the side panel, left
paroi latérale par l'extérieur, à gauche
esterno del quadro laterale, a sinistra
ala exterior del armario eléctrico, a la izquierda
боковая стена распределительного щита, левая

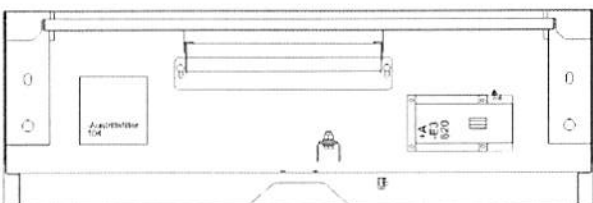
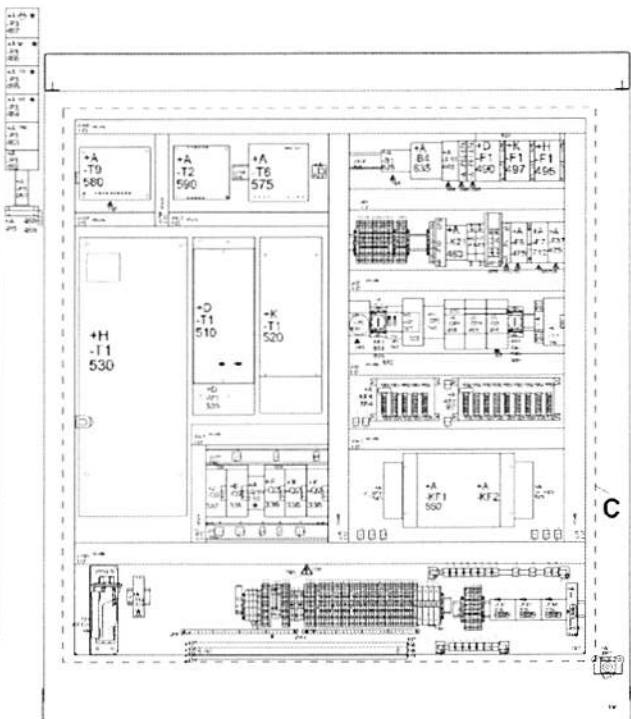

* nicht serienmäßig
not standard
hors série
non di serie
no estándar
не серийно

312543

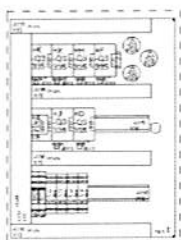

ANSICHT VON INNEN
View from the inside
Vue de l'intérieur
Vista dall'interno
Vista desde el interior
Вид с внутренней стороны

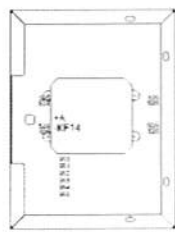

ANSICHT VON AUSSEN
View from the outside
Vue de l'extérieur
Vista dall'esterno
Vista desde el exterior
Вид с внешней стороны

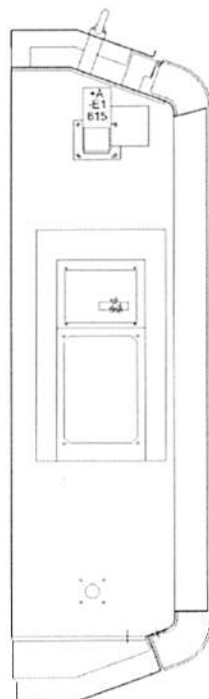
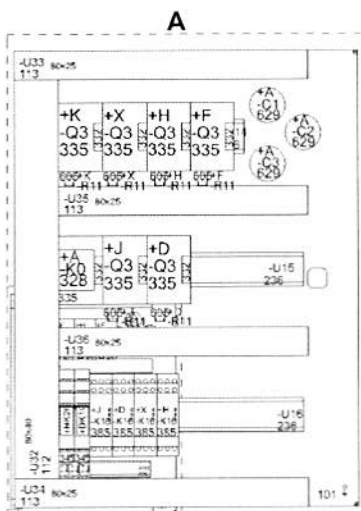

SEITENWAND AUSSEN, RECHTS
outside of the side panel, right
paroi latérale par l'extérieur, à droite
esterno del quadro laterale, a destra
ala exterior del armario eléctrico, a la derecha
боковая стена распределительного щита, правая

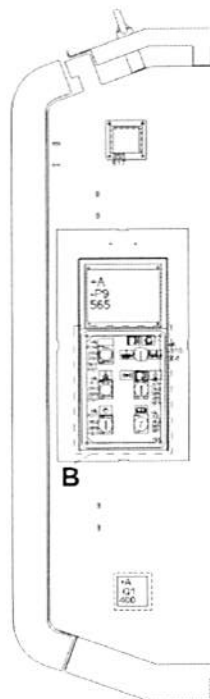

SEITENWAND AUSSEN, RECHTS
outside of the side panel, right
paroi latérale par l'extérieur, à droite
esterno del quadro laterale, a destra
ala exterior del armario eléctrico, a la derecha
боковая стена распределительного щита, правая

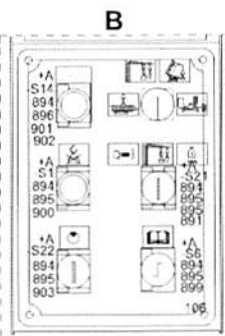

C

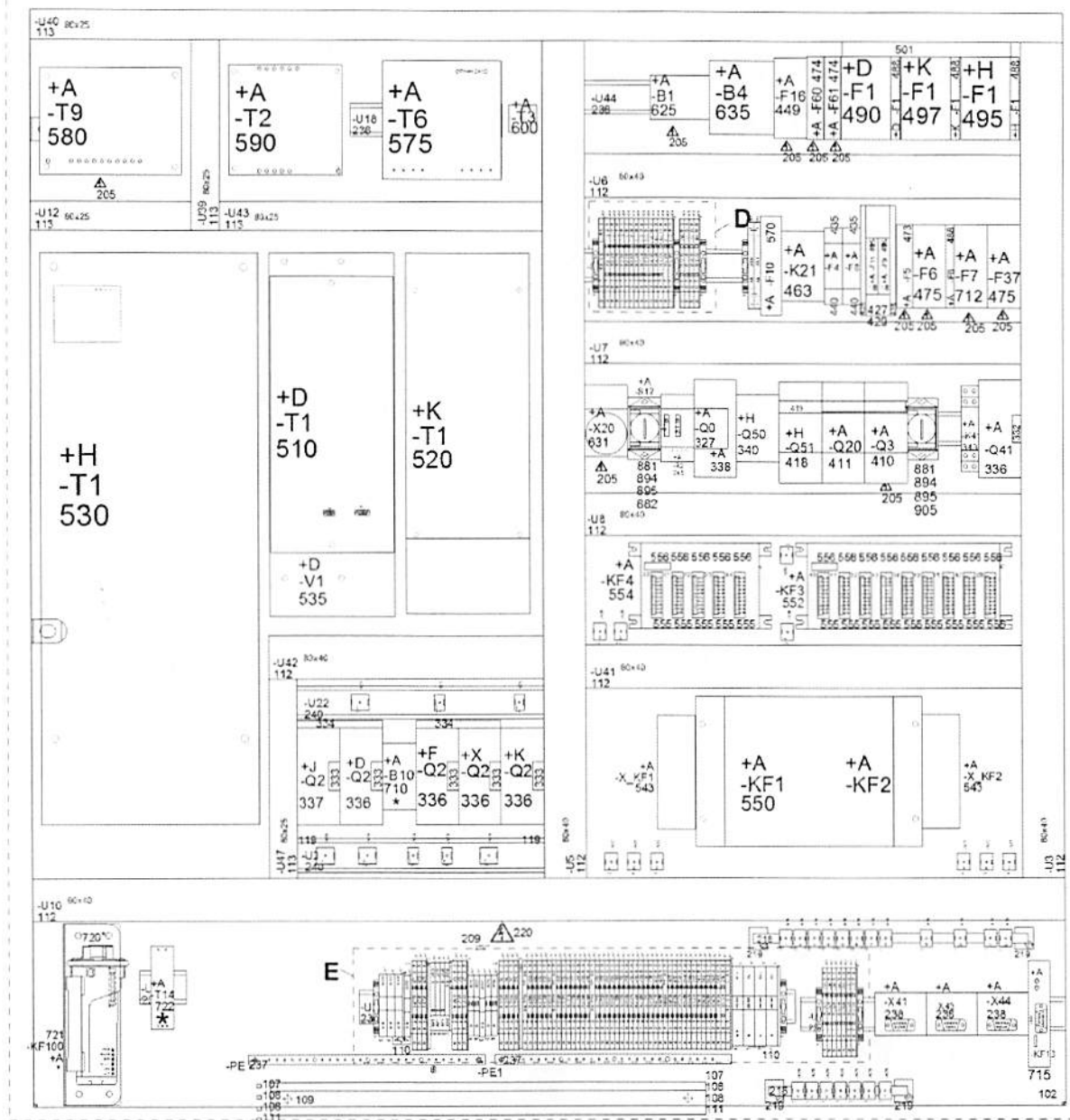

* nicht serienmäßig
not standard
hors série
non di serie
no estándar
не серийно

E



4005-83620 (3.0) / Bl. 2

312544

3.11.2016
312544

LIEBHERR

ERSATZTEILKATALOG
SPARE PARTS CATALOG
SCHALTSCHRANK 400-440V 50Hz/60Hz
SWITCH CABINET 400-440V 50Hz/60Hz

176 (2/5)

90 21 313 7

Pos.	Artikel	Menge	Bezeichnung	Description	Serie
100	90015381	1	LEERSCHRANK	EMPTY CABINET	20160711-
101	90011661	1	MONTAGEPLATTE 2X456X576	SUBPLATE	
102	90011662	1	MONTAGEPLATTE 3X1184X1187	SUBPLATE	
104	10195817	1	FILTER	FILTER	
106	90013612	1	BEDIENTABLEAU 3X176X250 81K	OPERATING PANEL	
107	603401201	2	ISOLIERSTOEPSEL	INSULATING PLUG	
108	710301501	4	DICHTRING A 19,1X27X2	SEALING RING	
109	975691501	1	KABELBEFESTIGUNGSSCHIENE	CABLE FASTENING RAIL	
110	10174303	2	SCHRAEGBUEGEL	OBLIQUE BOW	
111	603401101	2	ISOLIERBUCHSE	INSULATING BUSHING	
112	638109101	5.5m	VERDRAHTUNGSKANAL	WIRING DUCT	20160802-
113	260020702	3.5m	VERDRAHTUNGSKANAL	WIRING DUCT	
117	10174603	1	AUFKLEBER DREHRICHTUNGSPFEIL 23mmX15m	STICKER	
119	454701801	2	BOLZEN 25,0	PIN	
204	10172776	1	KLEMMENABDECKUNG	TERMINAL COVER	
205	638002401	11	SCHILD ELEKTRISCHE SPANNUNG 12mmX10,5	SIGN	
206	10174252	3	KLEMMENABDECKUNG	TERMINAL COVER	
208	10171949	2	HALTEPLATTE	HOLDING PLATE	
209	10171950	0.083	ABDECKPROFIL	COVER PROFILE	
210	10171881	0	QUERVERBINDER	CROSS CONNECTOR	
211	10171882	0	QUERVERBINDER	CROSS CONNECTOR	20160802-
212	10173913	0	QUERVERBINDER	CROSS CONNECTOR	
213	10173914	0	QUERVERBINDER	CROSS CONNECTOR	
214	10173917	0	QUERVERBINDER	CROSS CONNECTOR	
215	10174026	27	SCHILDTRAEGER SNAPMARK I	SHIELD SUPPORT	
216	10171912	10	KLEMMBUEGEL	CLAMPING BRACKET	
217	10002203	19	KLEMMBUEGEL	CLAMPING BRACKET	
218	638165501	0.42	SAMMELSCHIENE	BUSBAR	
219	638165601	4	AUFLAGEBOCK 10*3/6*6 mm ²	SUPPORT TRESTLE	
220	638000901	1	WARNSCHILD ELEKTRISCHE SPANNUNG 23,5m	WARNING SIGN	
221	10171885	8	REIHENKLEMME ENDHALTER	SERIES TERMINAL	20160802-
222	10171887	8	ABSCHLUSSPLATTE	CLOSING PLATE	
223	10174181	2	REIHENKLEMME	SERIES TERMINAL	
224	10171880	1	REIHENKLEMME	SERIES TERMINAL	
226	10224718	1	REIHENKLEMME /16 mm ²	SERIES TERMINAL	
227	10171900	4	REIHENKLEMME	SERIES TERMINAL	
228	10171901	2	REIHENKLEMME	SERIES TERMINAL	
229	10171902	2	ABSCHLUSSPLATTE	CLOSING PLATE	
230	10171878	71	REIHENKLEMME	SERIES TERMINAL	
231	10171892	3	REIHENKLEMME	SERIES TERMINAL	
232	10171879	5	REIHENKLEMME	SERIES TERMINAL	20160802-
234	10171890	3	REIHENKLEMME	SERIES TERMINAL	
235	693182214	1	ABSCHLUSSPLATTE BEIGE WEMID	CLOSING PLATE	
236	263054902	3.5m	TRAGSCHIENE	CARRIER RAIL	
237	636300201	2	SCHIENE	RAIL	
238	10040481	3	STECKVERBINDER	PLUG-IN CONNECTOR	
239	693182314	1	ABSCHLUSSPLATTE BEIGE WEMID	CLOSING PLATE	
240	636311501	0.5	TRAGSCHIENE	CARRIER RAIL	
242	636310001	4	KLEMMBUEGEL BIS 8mm SCHIRM W	CLAMPING BRACKET	
243	636311601	4	DISTANZHUELSE FUER TRAGSCHIENE	DISTANCE SLEEVE	
244	636310101	4	KLEMMBUEGEL 7-16mm SCHIRM	CLAMPING BRACKET	20160802-
245	90203785	1	DIODENBAUSTEIN	DIODE SUBASSEMBLY	
246	10175346	3	REIHENKLEMME	SERIES TERMINAL	
247	10175348	1	REIHENKLEMME STECKBARE PE-REIHENKLE	SERIES TERMINAL	
248	10191255	1	ABSCHLUSSPLATTE	CLOSING PLATE	
327	10173213	1	HILFSSCHALTERBLOCK	AUXILIARY SWITCH BLOCK	
328	10174313	1	HILFSSCHALTERBLOCK	AUXILIARY SWITCH BLOCK	
332	10173244	7	DIODE	DIODE	
333	10173245	6	DIODE	DIODE	
334	10175065	2	QUERVERBINDER	CROSS CONNECTOR	

3.11.2016

LIEBHERR

ERSATZTEILKATALOG
SPARE PARTS CATALOG
SCHALTSSCHRANK 400-440V 50Hz/60Hz
SWITCH CABINET 400-440V 50Hz/60Hz

☐ 177 (3/5)

90 21 313 7

Pos.	Artikel	Menge	Bezeichnung	Description	Serie
335	10173217	7	SCHUETZ	CONTACTOR	
336	10173219	5	SCHUETZ	CONTACTOR	20160711-
337	10173220	1	SCHUETZ	CONTACTOR	
338	10173222	1	SCHUETZ	CONTACTOR	
340	10173214	1	SCHUETZ	CONTACTOR	
343	10191123	1	FERNSCHALTER	REMOTE SWITCH	20160711-
345	90210586	2	RELAISBAUSTEIN	RELAY MODULE	
385	10194663	4	MOTORSCHUTZRELAIS	MOTOR PROTECTION RELAY	20151124-
400	10166146	1	HAUPTSCHALTER	MAIN SWITCH	
410	10173236	1	LEISTUNGSSCHALTER	POWER SWITCH	
411	10173242	1	LEISTUNGSSCHALTER	POWER SWITCH	
418	10173226	1	LEISTUNGSSCHALTER	POWER SWITCH	
419	10173237	1	HILFSSCHALTER	AUXILIARY SWITCH	
425	10174187	1	SCHUTZSCHALTER	PROTECTIVE SWITCH	
426	10174188	1	SCHUTZSCHALTER	PROTECTIVE SWITCH	
427	10174192	1	STECKSOCKEL	CONNECTOR BASE	
428	10174193	1	ANSCHLUSSELEMENT	CONNECTING ELEMENT	
429	10174194	4	KLEMMBUEGEL	CLAMPING BRACKET	
435	604505401	2	SCHUTZSCHALTER	PROTECTIVE SWITCH	
440	604507601	2	STECKSOCKEL	CONNECTOR BASE	
445	10193235	2	RELAISKOPPLER	RELAY COUPLER	
449	10167187	1	FI-SCHUTZSCHALTER 25A 2-POL	FAULT CURRENT-CIRCUIT BR	
450	614065001	1	WANDBEFESTIGUNG METALL	WALL FASTENING	
451	10172301	1	SOCKEL + 110mm ROHR	PEDESTAL	
452	10172300	1	ANSCHLUSSELEMENT	CONNECTING ELEMENT	
453	10173857	1	LED-ELEMENT	LED-ELEMENT	
454	10173858	0	LED-ELEMENT	LED-ELEMENT	
455	10173856	0	LED-ELEMENT	LED-ELEMENT	
456	10174199	0	LED-ELEMENT	LED-ELEMENT	
457	10173859	0	AKUSTIKELEMENT	ACOUSTIC ELEMENT	
458	600355201	1.5m	LEITUNG 7G 1,5mm²	LEAD	
463	630147401	1	MODUL	MODULE	
473	10169875	1	SICHERUNGSAUTOMAT K 6A 440VAC/125VDC 2	AUTOMATIC CIRCUIT BREAKER	20160802-
474	10173301	2	SICHERUNGSAUTOMAT 4AA 1-POLIG CHARAKT	AUTOMATIC CIRCUIT BREAKER	
475	10167151	2	SICHERUNGSAUTOMAT 6A 440V B	AUTOMATIC CIRCUIT BREAKER	20160711-
488	10166415	4	HILFSSCHALTER	AUXILIARY SWITCH	
490	10167184	1	SICHERUNGSAUTOMAT 32A 440V CHARAKTER	AUTOMATIC CIRCUIT BREAKER	
495	10170877	1	SICHERUNGSAUTOMAT 40A 440VAC CHARAKT	AUTOMATIC CIRCUIT BREAKER	
497	10166938	1	SICHERUNGSAUTOMAT 20A 440V CHARAKTER	AUTOMATIC CIRCUIT BREAKER	
501	10170771	1	SAMMELSCHIENE 3POL.MIT HILFSSCHALTER,3L	BUSBAR	
510	90012003	1	FREQUENZUMRICHTER	FREQUENCY CONVERTER	
511	90012004	0	PARAMETERSATZ	PARAMETER SET	
520	90012985	1	FREQUENZUMRICHTER	FREQUENCY CONVERTER	
521	90012986	0	PARAMETERSATZ	PARAMETER SET	
525	726908001	4	PUFFER	BUFFER	
526	412101501	4	HUTMUTTER M6	CAP NUT	
530	90204222	1	FREQUENZUMRICHTER	FREQUENCY CONVERTER	
531	90204221	0	PARAMETERSATZ	PARAMETER SET	
532	10172850	1	KLEMME	TERMINAL/CLAMP	
533	10172849	1	KLEMME	TERMINAL/CLAMP	
535	10045282	1	NETZFILTER	POWER FILTER	
543	90020389	2	STECKERSATZ	CONNECTOR SET	
550	90008575	1	ZENTRALEINHEIT	CENTRAL UNIT	
552	10170128	1	MODUL	MODULE	
554	10172083	1	MODUL	MODULE	
555	10170608	14	STIFTSTECKER	PIN PLUG	
556	10170629	2	BEZEICHNUNGSSSTREIFEN ZU MINI COMBICON	IDENTIFICATION STRIPS	
560	10174304	1	PUFFERBATTERIE	BUFFER BATTERY	
565	90008578	1	DISPLAY	DISPLAY	
570	10170626	1	SICHERHEITSSCHALTGERAET	SAFETY SWITCHING DEVICE	

3.11.2016

LIEBHERR

ERSATZTEILKATALOG
SPARE PARTS CATALOG
SCHALTSCHRANK 400-440V 50Hz/60Hz
SWITCH CABINET 400-440V 50Hz/60Hz

☐ 178 (4/5)

90 21 313 7

Pos.	Artikel	Menge	Bezeichnung	Description	Serie
575	10172876	1	NETZGERAET	POWER SUPPLY	
580	10170099	1	TRAFO 0,8kVA	TRANSFORMER	
590	10172858	1	TRAFO 0,32kVA	TRANSFORMER	
600	634019501	1	SI-GLEICHRICHTER	REDRESSOR	
605	635106001	6	VARISTOR	VARISTOR	
615	626006301	1	NORMALGEBLAESE 230V 50Hz	AIR INTAKE IMPELLER	
616	10172874	1	BLENDE	ORIFICE	
617	90203888	1	DICHTUNG	SEAL	
620	10174022	1	HEIZGEBLAESE	HEATER FAN	
625	10171864	1	THERMOSTAT	THERMOSTAT	
627	932866001	1	ENDSCHALTERBLECH 2X65X68	LIMIT SWITCH PLATE	
628	10193743	1	ENDTASTER	POSITION SENSOR	
629	10166628	3	KONDENSATOR	CAPACITOR	
631	10003381	1	STECKDOSE	SOCKET	
635	10046637	1	TEMPERATURWAECHTER	TEMPERATURE CONTROL	
710	615101701	0	TEMPERATURREGLER	TEMPERATURE CONTROLLER	
712	10192553	1	SICHERUNGSAUTOMAT 20A 400V 2-POL CHARA	AUTOMATIC CIRCUIT BREAKER	20160711-
715	90009411	0	SCHNITTSTELLENBAUSTEIN	INTERFACE DEVICE	
716	90009406	0	BUSLEITUNG	BUS LINE	
720	90021434	0	WINKEL 2X190X291	ANGLE	
722	10169350	0	NETZGERAET	POWER SUPPLY	
855	10167444	1	AUSBLASSTUTZEN RAL 7035	BLOW-OUT STUD	
881	10016322	2	ADAPTER HUTSCHIENENADAPTER	ADAPTOR	
882	10014708	1	SCHLUESSELSCHALTER	KEY SWITCH	
891	10174244	1	SCHLUESSELTASTER	KEY SWITCH BUTTON	
894	7415438	7	BEFESTIGUNGSADAPTER	MOUNTING ADAPTOR	
895	10173439	7	KONTAKTELEMENT 0,5-2,5mm²	CONTACT ELEMENT	
896	10173440	1	KONTAKTELEMENT 0,5-2,5mm²	CONTACT ELEMENT	
899	10039593	1	STELLUNGSWAehler	POSITION SELECTOR	
900	10025002	1	DRUCKTASTER	PUSH BUTTON	
901	10029553	1	BETAETIGUNGSELEMENT	ACTUATION ELEMENT	
902	638005801	1	SCHILD	SIGN	
903	10025003	1	SCHLUESSELTASTER	KEY SWITCH BUTTON	
904	10173464	1	WAHLSCHALTER	SELECTOR SWITCH	
905	10195098	1	SCHLUESSELSCHALTER	KEY SWITCH	
950	10171972	1	STECKVERBINDER 4X 0,34mm² ABGESCHIRMT	PLUG-IN CONNECTOR	
951	10171979	1	STECKVERBINDER 4X 0,34mm² ABGESCHIRMT	PLUG-IN CONNECTOR	
952	10167747	1	TUELLENGEHAEUSE	SOCKET SHELL	
953	602441101	1	KABELVERSCHRAUBUNG M25X1,5/6-13	CABLE GLAND	
954	605101401	1	STECKEREINSATZ HAN 16A 16-POL+PE 16A 250	PLUG INSERT	
955	600306401	2m	STEUERLEITUNG 10 1,5mm²	CONTROL LEAD	
982	260303602	1m	KABELSCHUTZSCHLAUCH GRAU	CABLE PROTECTING HOSE	
983	260304002	2	SCHLAUCHHALTER	HOSE HOLDER	

3.11.2016

LIEBHERR

ERSATZTEILKATALOG
SPARE PARTS CATALOG
SCHALTSCHRANK 400-440V 50Hz/60Hz
SWITCH CABINET 400-440V 50Hz/60Hz

179 (5/5)

90 21 313 7

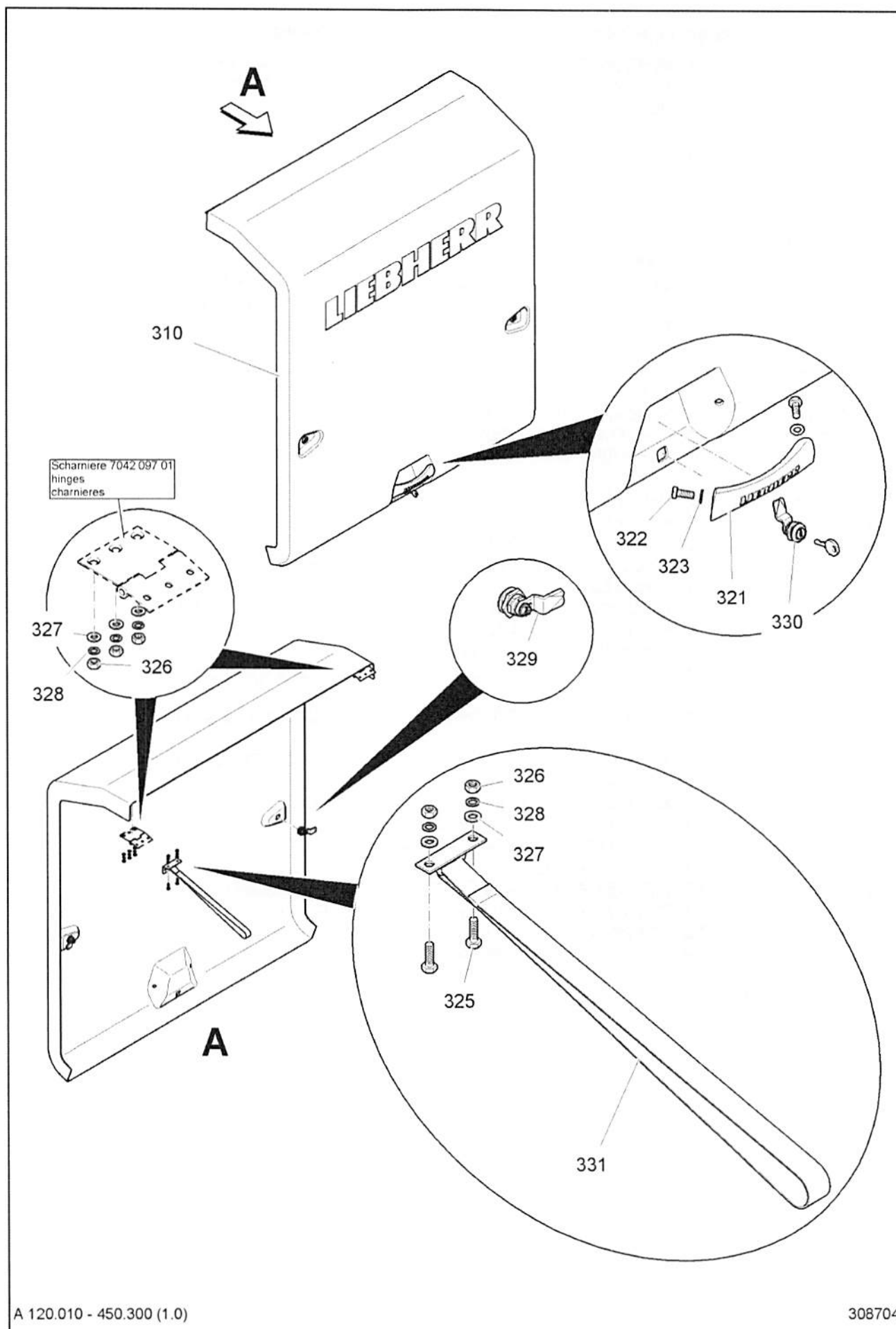

3.11.2016
308704

LIEBHERR

ERSATZTEILKATALOG
SPARE PARTS CATALOG
TUER
DOOR

180 (1/2)

90 01 538 4

Pos.	Artikel	Menge	Bezeichnung	Description	Serie
310	90015385	1	TUER	DOOR	20100312-
321	9922047	1	HANDGRIFF 212mm	HANDLE	
322	4065164	2	SECHSKANTSCHRAUBE ISO 4017 M10X25 8.8 A3	HEX SCREW	
323	420001301	2	SCHEIBE 10 200HV	WASHER	
325	4000829	2	SECHSKANTSCHRAUBE ISO 4017 M6X20 8.8	HEX SCREW	
326	411507301	8	SECHSKANTMUTTER M6	HEX NUT	
327	420000901	8	SCHEIBE 6 200HV	WASHER	
328	423910601	8	SICHERUNGSSCHEIBE VS 6	LOCK WASHER	
329	10168620	2	EINSCHRAUBVORREIBER	SASH LOCK	
330	10168621	1	EINSCHRAUBVORREIBER	SASH LOCK	
331	10100034	1	GURT BAND	BELT STRIP	

3.11.2016

LIEBHERR

ERSATZTEILKATALOG
SPARE PARTS CATALOG
TUER
DOOR

☐ 181 (2/2)

90 01 538 4

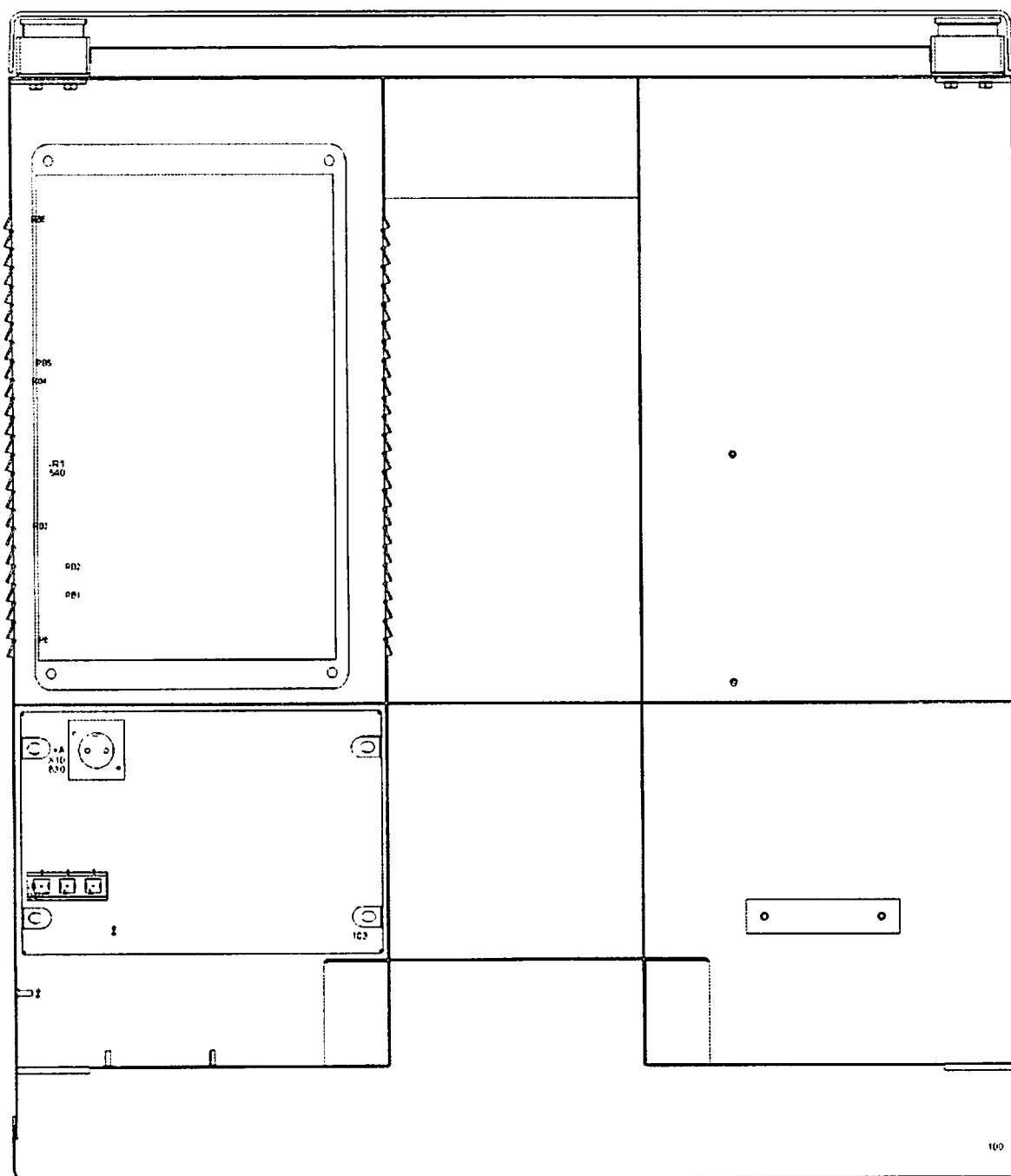

Schaltschrank S5
 switchgear cabinet S5
 armoire électrique S5
 quadro elettrico S5
 armario eléctrico S5
 распределительный шкаф S5
 SRA 4005 - 82317 (4.0) (Stand 04.10.2016)

308226

3.11.2016
 308226

LIEBHERR

ERSATZTEILKATALOG
 SPARE PARTS CATALOG
 SCHALTSCHRANK S5
 SWITCH CABINET S5

182 (1/2)

90 01 283 3

Pos.	Artikel	Menge	Bezeichnung	Description	Serie
100	90021394	1	LEERSCHRANK	EMPTY CABINET	20110120-
103	90013714	1	MONTAGEPLATTE 2X343X557	SUBPLATE	20140123-
115	90012834	1	TYPENSCHILD	TYPE PLATE	
240	636311501	0.1	TRAGSCHIENE	CARRIER RAIL	20100322-
244	636310101	3	KLEMMBUEGEL 7-16mm SCHIRM	CLAMPING BRACKET	20100322-
540	10173316	1	WIDERSTAND CHOPPER	CHOPPER RESISTOR	
630	605240201	1	STECKDOSE	SOCKET	20091119-

3.11.2016

LIEBHERR

ERSATZTEILKATALOG
SPARE PARTS CATALOG
SCHALTSCHRANK S5
SWITCH CABINET S5

183 (2/2)

90 01 283 3

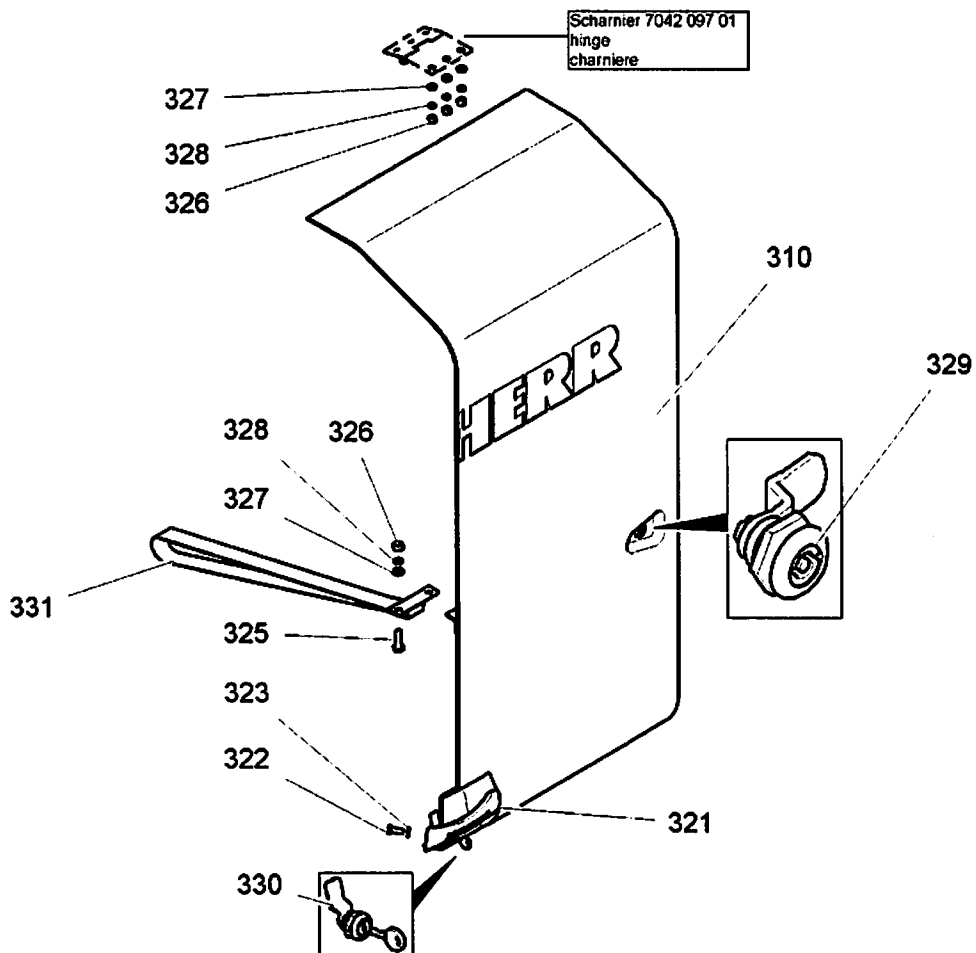

A120.010 - 460.300 (1.0)

308668

Pos.	Artikel	Menge	Bezeichnung	Description	Serie
310	90016309	1	TUER	DOOR	
321	9922047	1	HANDGRIFF 212mm	HANDLE	
322	4065164	2	SECHSKANTSCHRAUBE ISO 4017 M10X25 8.8 A3	HEX SCREW	
323	420001301	2	SCHEIBE 10 200HV	WASHER	
325	4000829	2	SECHSKANTSCHRAUBE ISO 4017 M6X20 8.8	HEX SCREW	
326	411507301	8	SECHSKANTMUTTER M6	HEX NUT	
327	420000901	8	SCHEIBE 6 200HV	WASHER	
328	423910601	8	SICHERUNGSSCHEIBE VS 6	LOCK WASHER	
329	10168620	2	EINSCHRAUBVORREIBER	SASH LOCK	
330	10168621	1	EINSCHRAUBVORREIBER	SASH LOCK	
331	10100034	1	GURT BAND	BELT STRIP	

3.11.2016
308668

LIEBHERR

ERSATZTEILKATALOG
SPARE PARTS CATALOG
TUER
DOOR

184

90 01 630 8

**OHNE BILD
WITHOUT ILLUSTRATION
SANS PLANCHE**

Steuerpult - Notsteuerpult mit 10 m Leitung 65K / 81K

control desk - emergency control desk with 10 m cable

pupitre de commande - pupitre de commande de secours avec câble de 10 m

pulsantiera - pulsantiera di emergenza con linea di 10 m

pupitre de mando - pupitre de mando de emergencia con línea eléctrica de 10 m

пульт управления - аварийный пульт управления с 10-метровым кабелем

308043

Pos.	Artikel	Menge	Bezeichnung	Description	Serie
1	10173861	1	STEUERPULT	CONTROL CONSOLE	

3.11.2016
308043

LIEBHERR

ERSATZTEILKATALOG
SPARE PARTS CATALOG
STEUERPULT
CONTROL CONSOLE

☐ 185

93 43 309 01

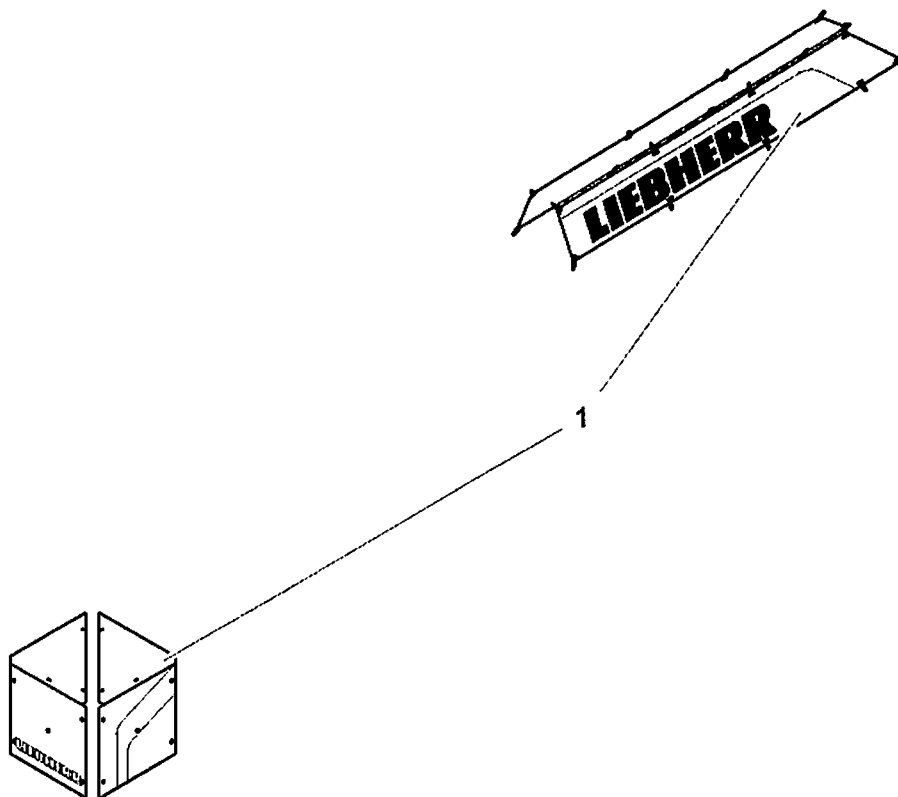

A 120.030 - 851.300

312453

Pos.	Artikel	Menge	Bezeichnung	Description	Serie
1	90048574	1	BESCHILDERUNG ⇒  187	SIGNS	

3.11.2016
312453

LIEBHERR

ERSATZTEILKATALOG
SPARE PARTS CATALOG
BESCHILDERUNG
SIGNS

 186

93 44 954 01

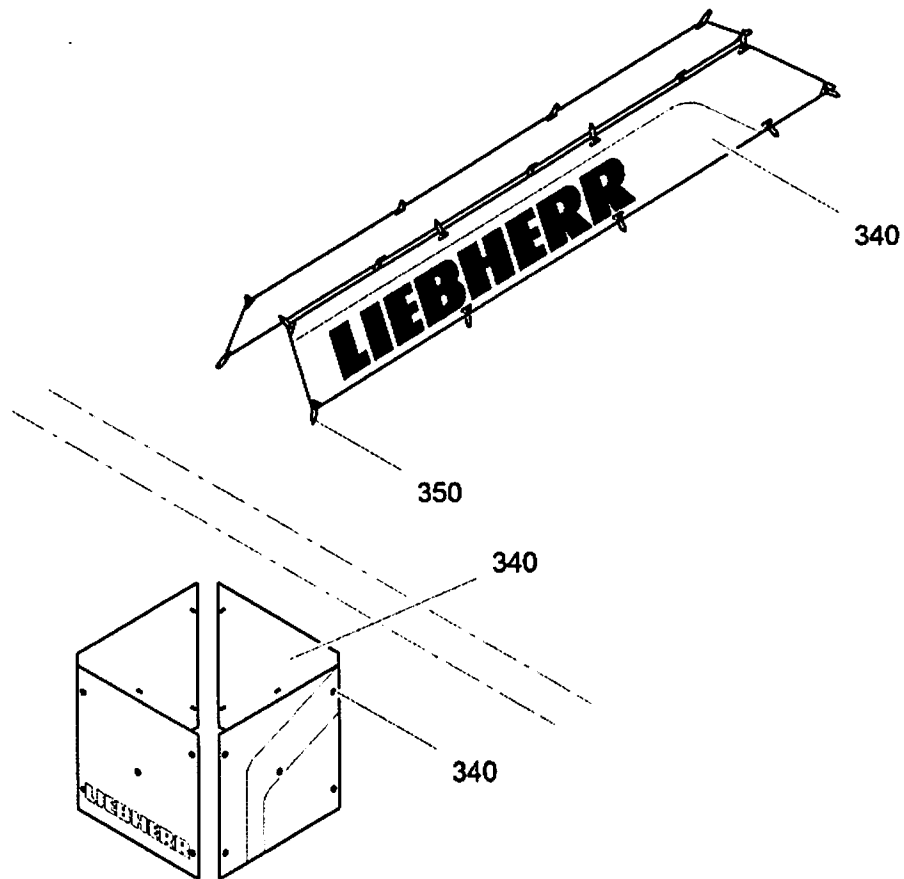

A 120.030 - 851.300

312446

Pos.	Artikel	Menge	Bezeichnung	Description	Serie
340	90048570	1	SCHILDERSATZ ⇒ □ 188	NAMEPLATE SET	
350	90048569	1	BEFESTIGUNGSMATERIAL ⇒ □ 189	MOUNTING PARTS	

3.11.2016
312446

LIEBHERR

ERSATZTEILKATALOG
SPARE PARTS CATALOG
BESCHILDERUNG
SIGNS

□ 187

90 04 857 4

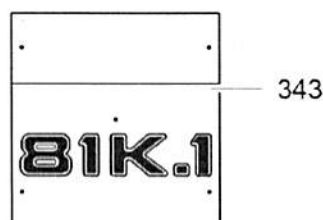
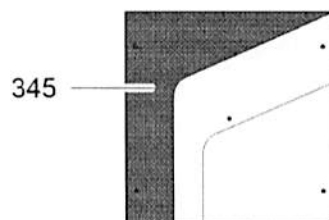
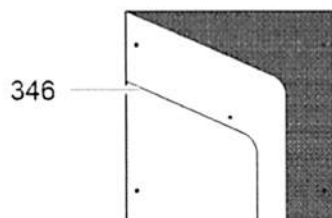

A 120.030 - 851.340

312449

Pos.	Artikel	Menge	Bezeichnung	Description	Serie
341	90020713	1	FIRMENSCHILD 500X4000	COMPANY NAME PLATE	
342	90020715	1	FIRMENSCHILD 500X4000	COMPANY NAME PLATE	
343	90048571	1	SCHILD 81K.1 920mmX940mm	SIGN	
344	90048572	1	SCHILD LIEBHERR 920mmX940mm	SIGN	
345	90048573	1	SCHILD 920mmX940mm	SIGN	
346	90049508	1	SCHILD 920mmX940mm	SIGN	

3.11.2016
312449

LIEBHERR

ERSATZTEILKATALOG
SPARE PARTS CATALOG
SCHILDERSATZ
NAMEPLATE SET

188

90 04 857 0

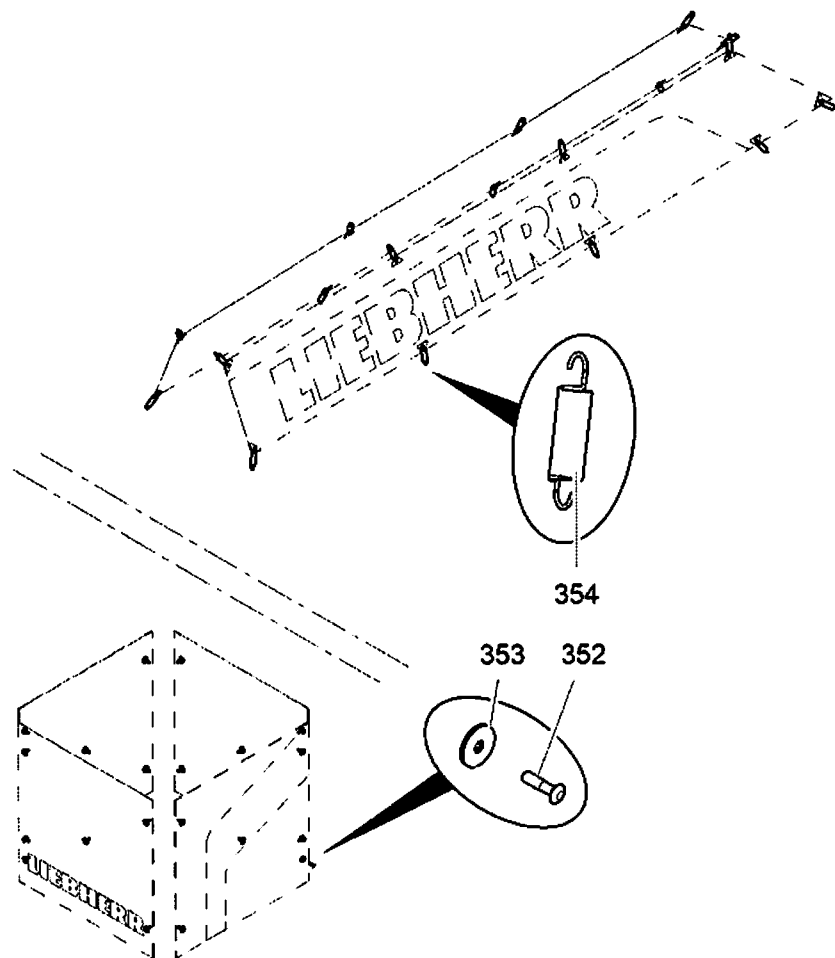

A 119.030 - 851.350

312450

Pos.	Artikel	Menge	Bezeichnung	Description	Serie
352	10180324	20	BLINDNIET FLACHRUNDKOPF 6,4X20,6	BLIND RIVET	
353	10175000	20	DICHTSCHEIBE 8,4X29X3	SHEET GASKET	
354	720107301	18	ZUGFEDER 2,5X22,5X60,5	TENSION SPRING	

3.11.2016
312450

LIEBHERR

ERSATZTEILKATALOG
SPARE PARTS CATALOG
BEFESTIGUNGSMATERIAL
MOUNTING PARTS

☐ 189

90 04 856 9

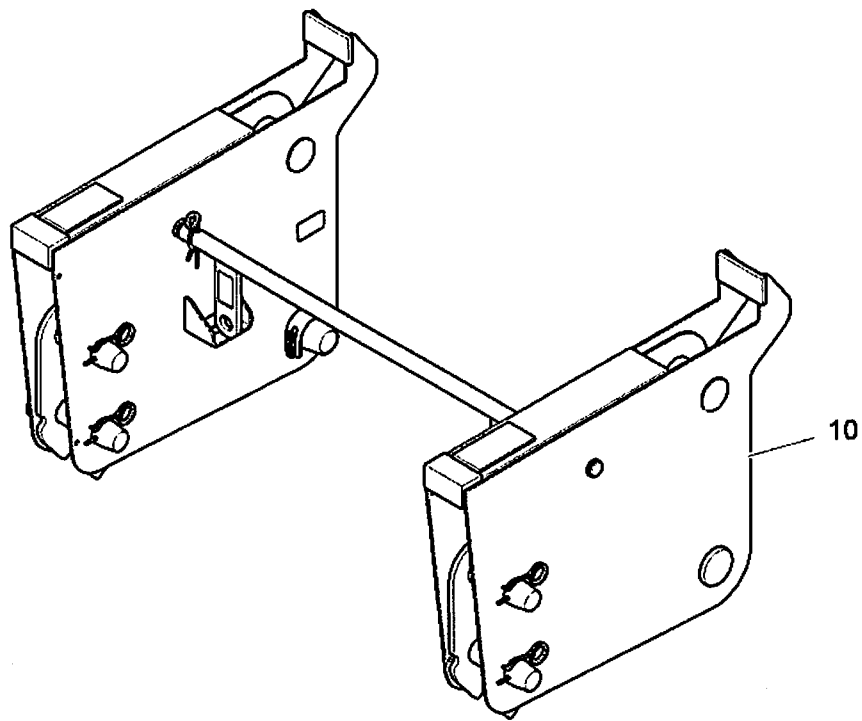

308075

Pos.	Artikel	Menge	Bezeichnung	Description	Serie
10	90013613	1	DREHBUEHNENVERLAENGERUNG ⇒ □ 191	SLEWING PLATFORM EXTENS	

3.11.2016
308075

LIEBHERR

ERSATZTEILKATALOG
SPARE PARTS CATALOG
DREHBUEHNENVERLAENGERUNG
SLEWING PLATFORM EXTENSION

□ 190

93 43 298 01

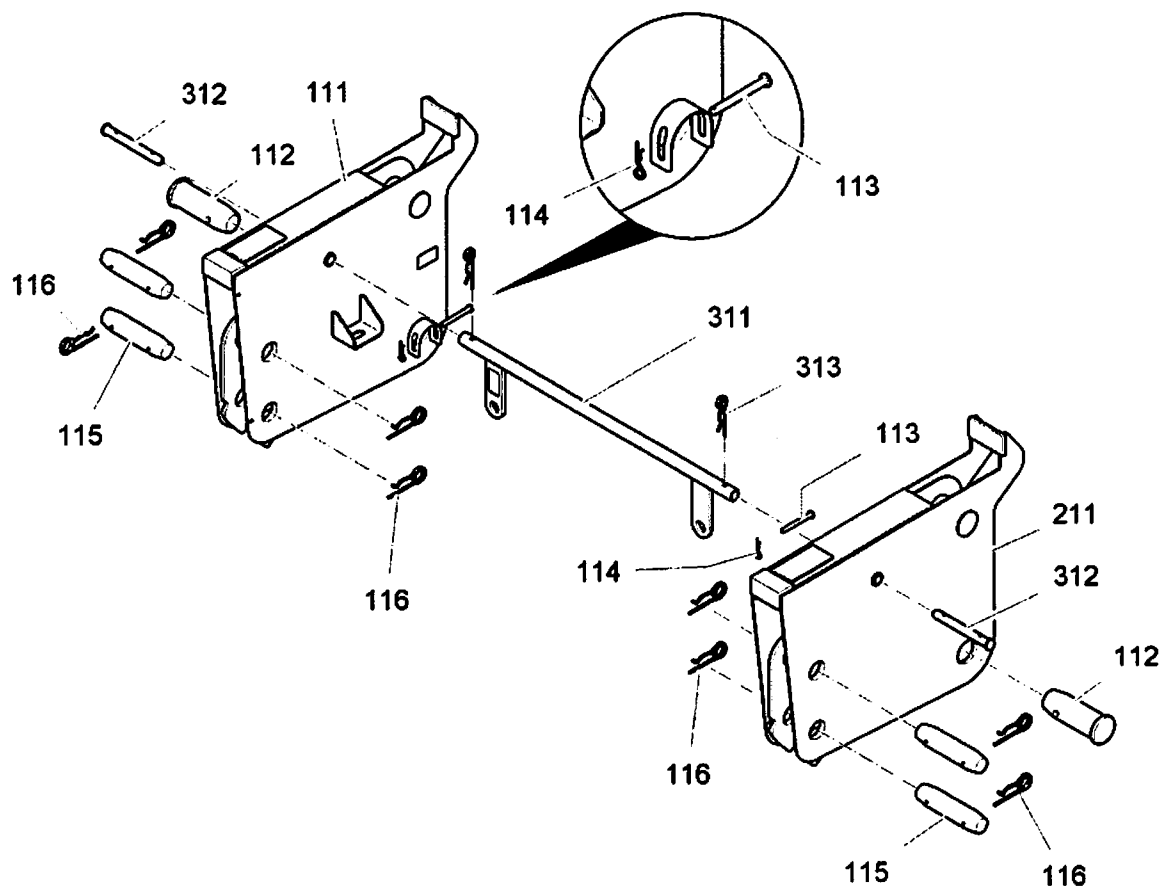

A 120.000 - 414.000 (0.0)

308076

Pos.	Artikel	Menge	Bezeichnung	Description	Serie
111	90013442	1	ADAPTER	ADAPTOR	
112	90013560	2	BOLZEN	PIN	
113	932410001	2	BOLZEN LN 18 500 15X140X130	PIN	
114	433101001	2	FEDERSTECKER	SPRING PLUG	
115	997846301	4	BOLZEN LN 24 200 70X285X175	PIN	
116	433102401	8	FEDERSTECKER	SPRING PLUG	
211	90013453	1	ADAPTER	ADAPTOR	
311	90013546	1	MONTAGEROHR	MOUNTING PIPE	
312	90013554	2	BOLZEN	PIN	
313	433102701	2	FEDERSTECKER	SPRING PLUG	

3.11.2016
308076

LIEBHERR

ERSATZTEILKATALOG
SPARE PARTS CATALOG
DREHBUEHNENVERLAENGERUNG
SLEWING PLATFORM EXTENSION

191

90 01 361 3

OHNE BILD
WITHOUT ILLUSTRATION
SANS PLANCHE

Pos.	Artikel	Menge	Bezeichnung	Description	Serie
10	90020755	4	ABSTUETZPLATTE KPL. ⇒ <input type="checkbox"/> 193	SUPPORT PLATE COMPL.	
20	90047543	4	SPREIZHOLM ⇒ <input type="checkbox"/> 194	OUTRIGGER	
30	90048221	1	E-INST. UNTERWAGEN ⇒ <input type="checkbox"/> 195	EL.INST. UNDERCARRIAGE	

3.11.2016
100000

LIEBHERR

ERSATZTEILKATALOG
SPARE PARTS CATALOG
ABSTUETZEINRICHTUNG
SUPPORTING EQUIPMENT

☐ 192

93 44 949 01

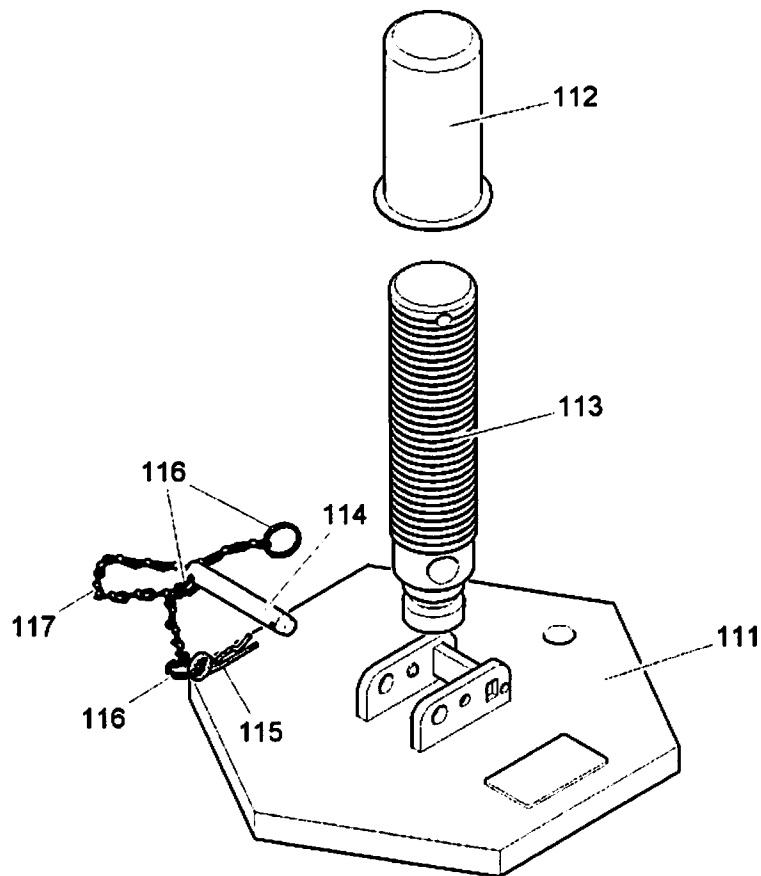

A 120.001 - 161.100 (0.0)

308659

Pos.	Artikel	Menge	Bezeichnung	Description	Serie
111	90020754	1	ABSTUETZPLATTE	BRACE PLATE	
112	90013073	1	GEWINDESCHUTZ	THREAD PROTECTION	
113	947512201	1	ABSTUETZSPINDEL	PROPPING SPINDLE	
114	997511501	1	BOLZEN LN 17 200 16X110X90	PIN	
115	433101001	1	FEDERSTECKER	SPRING PLUG	
116	779000701	3	SCHLUESSELRING 26X30,5X2,0	KEY RING	
117	740002001	0.58m	KNOTENKETTE DIN 5686	KNOTTED-LINK CHAIN	

3.11.2016
308659

LIEBHERR

ERSATZTEILKATALOG
SPARE PARTS CATALOG
ABSTUETZPLATTE KPL.
SUPPORT PLATE COMPL.

193

90 02 075 5

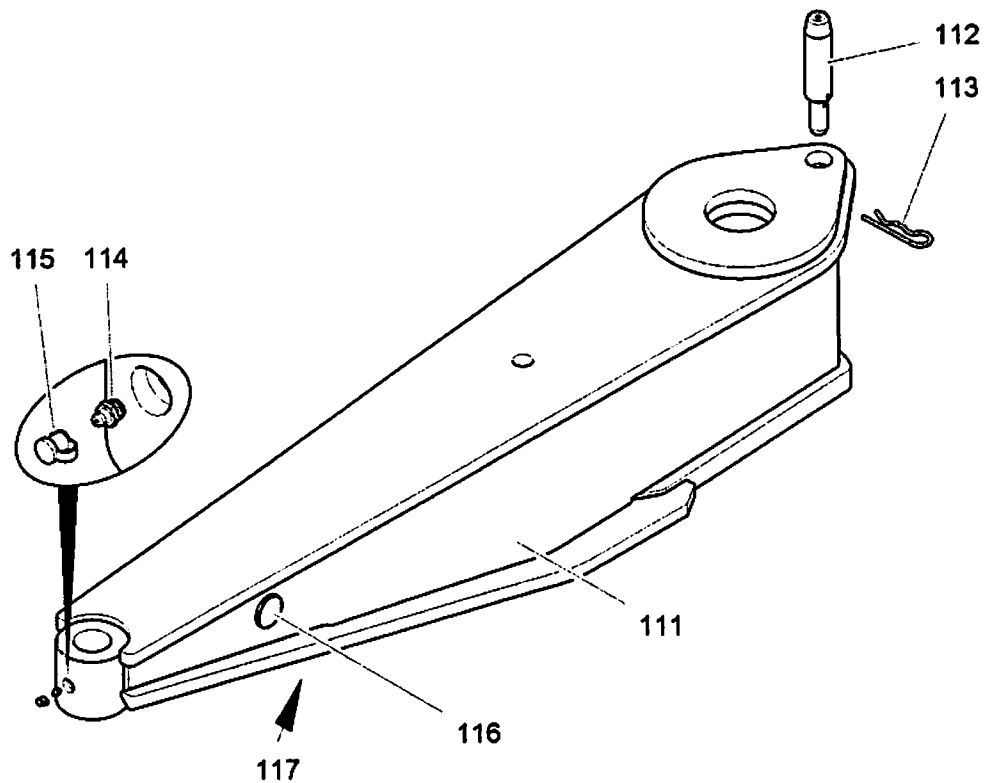

A 120.030 - 211.000 (1.0)

312455

Pos.	Artikel	Menge	Bezeichnung	Description	Serie
111	90047515	1	SPREIZHOLM	OUTRIGGER	
112	90010939	1	BOLZEN 45X240	PIN	
113	433100301	1	FEDERSTECKER	SPRING PLUG	
114	7743242	1	KEGELSCHMIERNIPPEL DIN 71412 A M10x1	HYDRAULIC-TYPE LUBRICAT.NI	
115	779013014	1	SCHUTZKAPPE GPN985 FORM B	PROTECTING CAP	
116	7017542	2	RUECKSTRAHLER D60 GELB	REAR REFLECTOR	
117	97032094	1	ANTIRUTSCHBELAG	ANTI-SLIP SURFACE	20150713-

3.11.2016
312455

LIEBHERR

ERSATZTEILKATALOG
SPARE PARTS CATALOG
SPREIZHOLM
OUTRIGGER

194

90 04 754 3

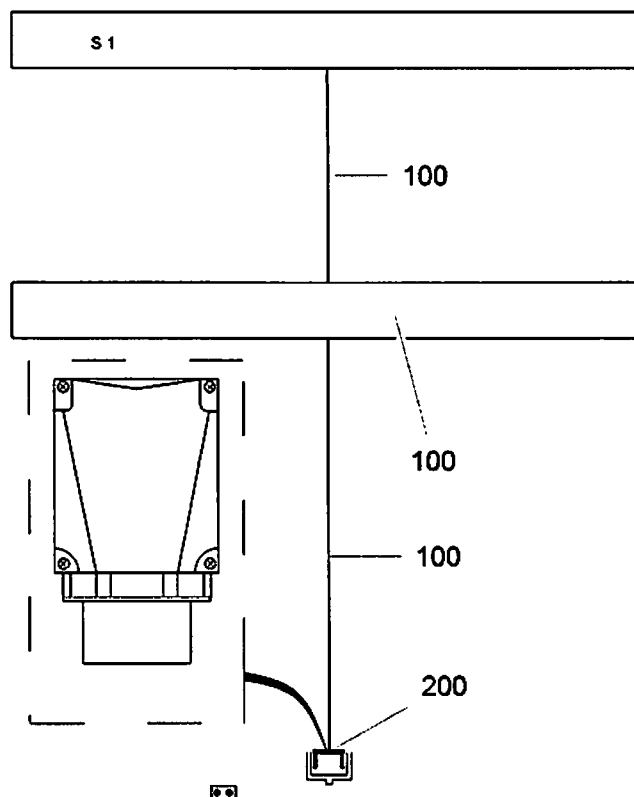

A 120.830 - 311.000

312456

Pos.	Artikel	Menge	Bezeichnung	Description	Serie
100	90045755	1	E-INST. UNTERWAGEN ⇒ □ 196	EL.INST. UNDERCARRIAGE	
200	90048224	1	E-INST. UNTERWAGEN ⇒ □ 198	EL.INST. UNDERCARRIAGE	

3.11.2016
312456

LIEBHERR

ERSATZTEILKATALOG
SPARE PARTS CATALOG
E-INST. UNTERWAGEN
EL.INST. UNDERCARRIAGE

□ 195

90 04 822 1

Schaltschrank S1
switchgear cabinet / armoire électrique
quadro elettrico / armario eléctrico

106

150

Schleifringkörper
slipring assembly / collecteur de courant à bagues
corpo ad anelli collettori / colector de anillos

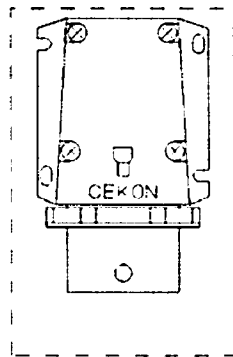

107

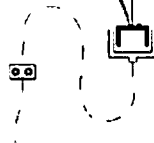

Schaltschrank S1
switchgear cabinet /
armoire électrique

Schleifringkörper (Bürsten)
slipring assembly (brushes)
collecteur de courant à bagues (balai)

Aderendhülsen
multicore cable end /
doublie finale de
câble multiple

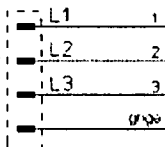

106

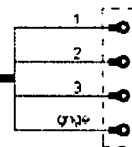

Ringkabelschuh M8
ring cable plug
cosse de câble annuaire

Aderendhülsen
multicore cable end /
doublie finale de
câble multiple

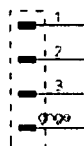

107

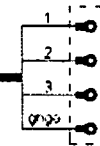

Ringkabelschuh M8
ring cable plug
cosse de câble annuaire

Gerätestecker
apparatus plug
socio connecteur

Schleifringkörper (Ringe)
slipring assembly (rings)
collecteur de courant à bagues (bagues)

A 120.800 - 311.100

311549

3.11.2016
311549

LIEBHERR

ERSATZTEILKATALOG
SPARE PARTS CATALOG
E-INST. UNTERWAGEN
EL.INST. UNDERCARRIAGE

196 (1/2)

90 04 575 5

Pos.	Artikel	Menge	Bezeichnung	Description	Serie
106	600306505	2.1m	LEITUNG 4G 10mm ²	LEAD	
107	600306505	1.7m	LEITUNG 4G 10mm ²	LEAD	
150	10178511	1	SCHLEIFRINGKOERPER	SLIPRING ASSEMBLY	

3.11.2016

LIEBHERR

ERSATZTEILKATALOG
SPARE PARTS CATALOG
E-INST. UNTERWAGEN
EL.INST. UNDERCARRIAGE

197 (2/2)

90 04 575 5

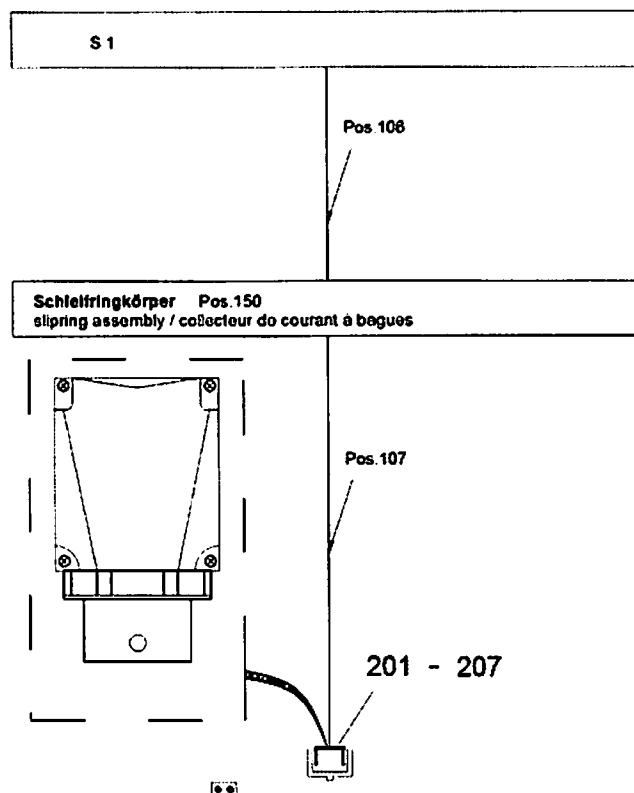

A 120.830 - 311.200

312457

Pos.	Artikel	Menge	Bezeichnung	Description	Serie
201	10180289	1	WANDGERAETESTECKER 5-POL 63A 400V	WALL MOUNTED CONNECTOR	
206	885251508	1	VORHAENGESCHLOSS 40mm	PADLOCK	
211	4000828	2	SECHSKANTSCHRAUBE ISO 4017 M10X30 8.8 A3	HEX SCREW	20151215-
212	411504701	2	SECHSKANTMUTTER M10	HEX NUT	
213	420001301	4	SCHEIBE 10 200HV	WASHER	
214	423911001	2	SICHERUNGSSCHEIBE VS 10	LOCK WASHER	
215	4001308	4	ZYLINDERSCHRAUBE ISO 4762 M5X12 8.8 A2C	SOCKET HEAD SCREW	
216	421800601	4	SCHEIBE 5 200HV	WASHER	
217	423910501	4	SICHERUNGSSCHEIBE VS 5	LOCK WASHER	

3.11.2016
312457

LIEBHERR

ERSATZTEILKATALOG
SPARE PARTS CATALOG
E-INST. UNTERWAGEN
EL.INST. UNDERCARRIAGE

☐ 198

90 04 822 4

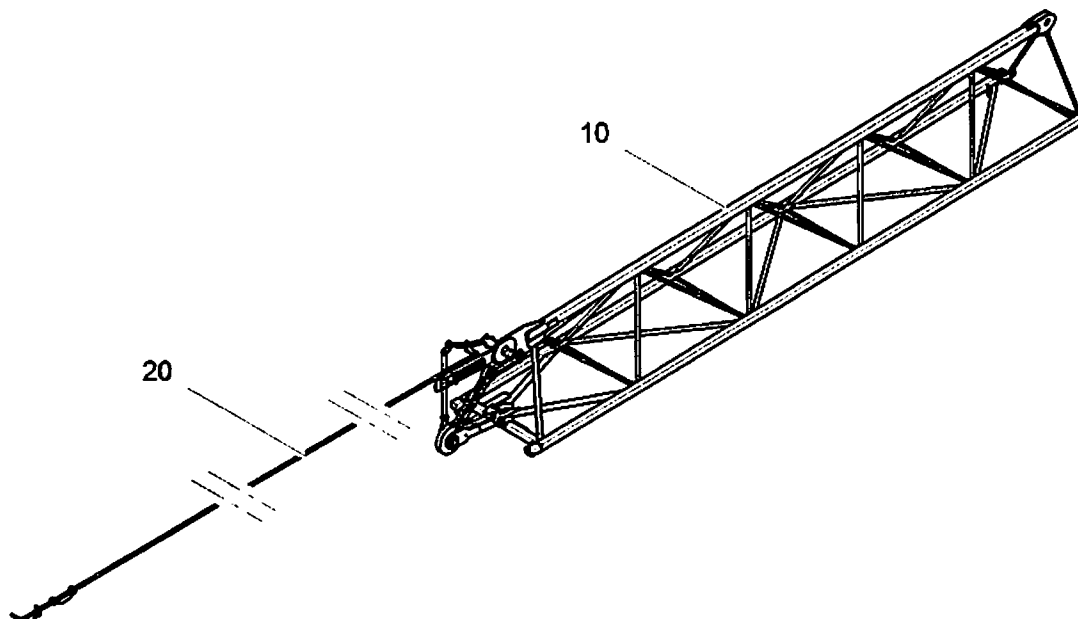

312460

Pos.	Artikel	Menge	Bezeichnung	Description	Serie
10	90042330	1	AUSLEGERVERLAENGERUNG ⇒ □ 200	BOOM EXTENSION	
20	90046700	1	VERRIEGELUNG ⇒ □ 201	LOCKING	

3.11.2016
312460

LIEBHERR

ERSATZTEILKATALOG
SPARE PARTS CATALOG
AUSLEGERVERLAENGERUNG
BOOM EXTENSION

□ 199

93 44 937 01

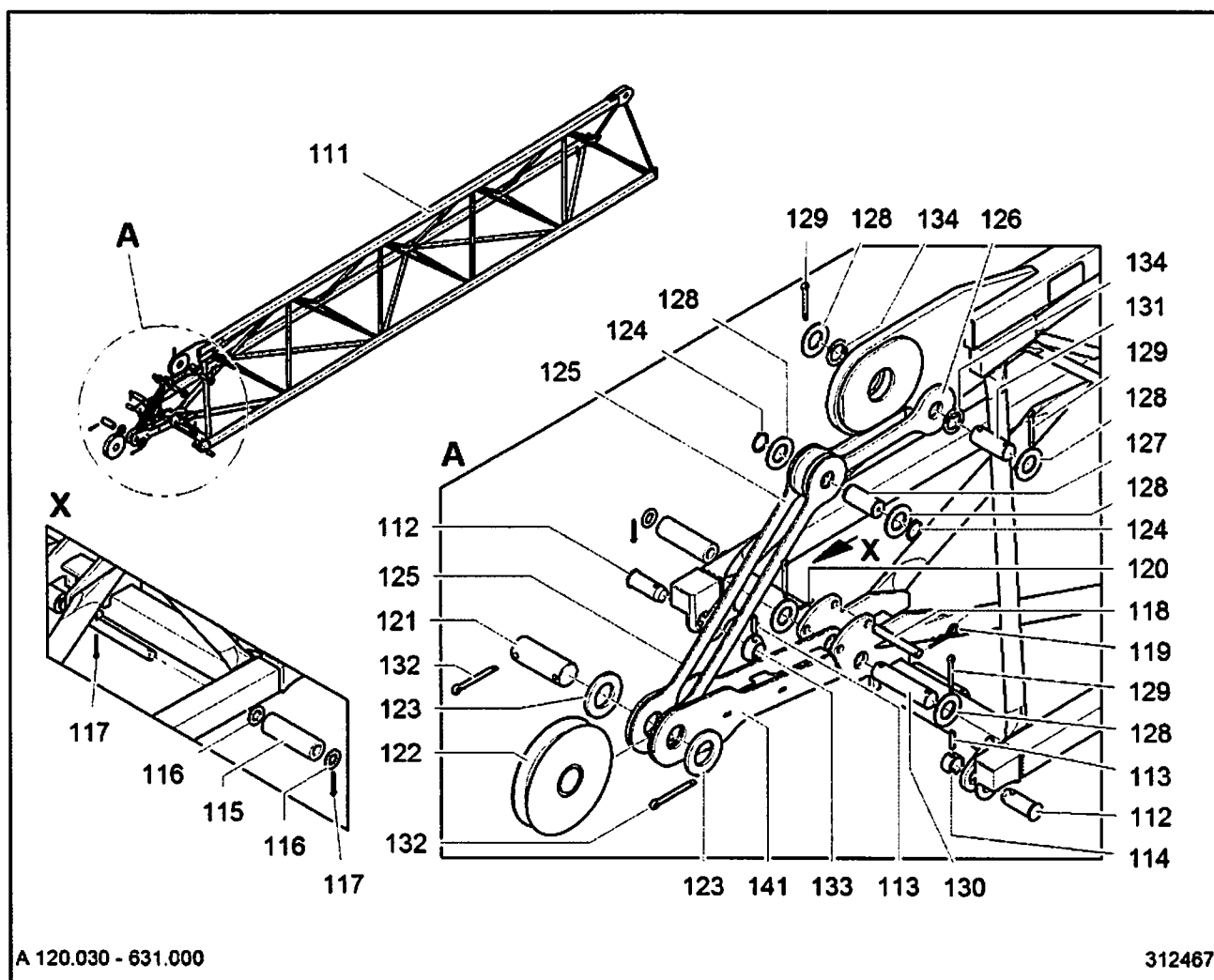

A 120.030 - 631.000

312467

Pos.	Artikel	Menge	Bezeichnung	Description	Serie
111	90042329	1	AUSLEGERVERLAENGERUNG	BOOM EXTENSION	
112	90007311	2	BOLZEN	PIN	
113	432008501	2	SPANNSTIFT 8	DOWEL PIN	
114	949434101	1	RING 30,8/38X20	RING	
115	969993401	2	ROLLE 21X40X125	ROLLER	
116	420002101	4	SCHEIBE 20 200HV	WASHER	
117	10180357	4	SPLINT	SPLIT PIN	
118	997414601	1	BOLZEN LN 16 200 16X120X110	PIN	
119	433101001	1	FEDERSTECKER	SPRING PLUG	
120	10180349	1	SPLINT	SPLIT PIN	
121	90007315	1	BOLZEN 50X130X105	PIN	
122	90015275	1	SEILROLLE 50X170	ROPE PULLEY	
123	420004001	2	SCHEIBE 48 200HV	WASHER	
124	10171579	2	SICHERUNGSRING DIN 47135	LOCKING RING	
125	90007302	2	LASCHE 6X120X680	BUTT STRAP	
126	90007303	2	LASCHE 10X100X400	BUTT STRAP	
127	90007330	1	BOLZEN	PIN	
128	420003301	6	SCHEIBE 36 200HV	WASHER	
129	10180369	4	SPLINT	SPLIT PIN	
130	972303701	1	BOLZEN LN 16 200 35X145X125	PIN	
131	972300801	1	BOLZEN LN 16 200 35X90X70	PIN	
132	10180375	2	SPLINT	SPLIT PIN	
133	90015776	1	RING	RING	
134	944070511	2	DISTANZRING 36X50X4	DISTANCE RING	
141	90007100	1	KLAPPSTUETZE	FOLDING STRUT	

3.11.2016
312467

LIEBHERR

ERSATZTEILKATALOG
SPARE PARTS CATALOG
AUSLEGERVERLAENGERUNG
BOOM EXTENSION

☐ 200

90 04 233 0

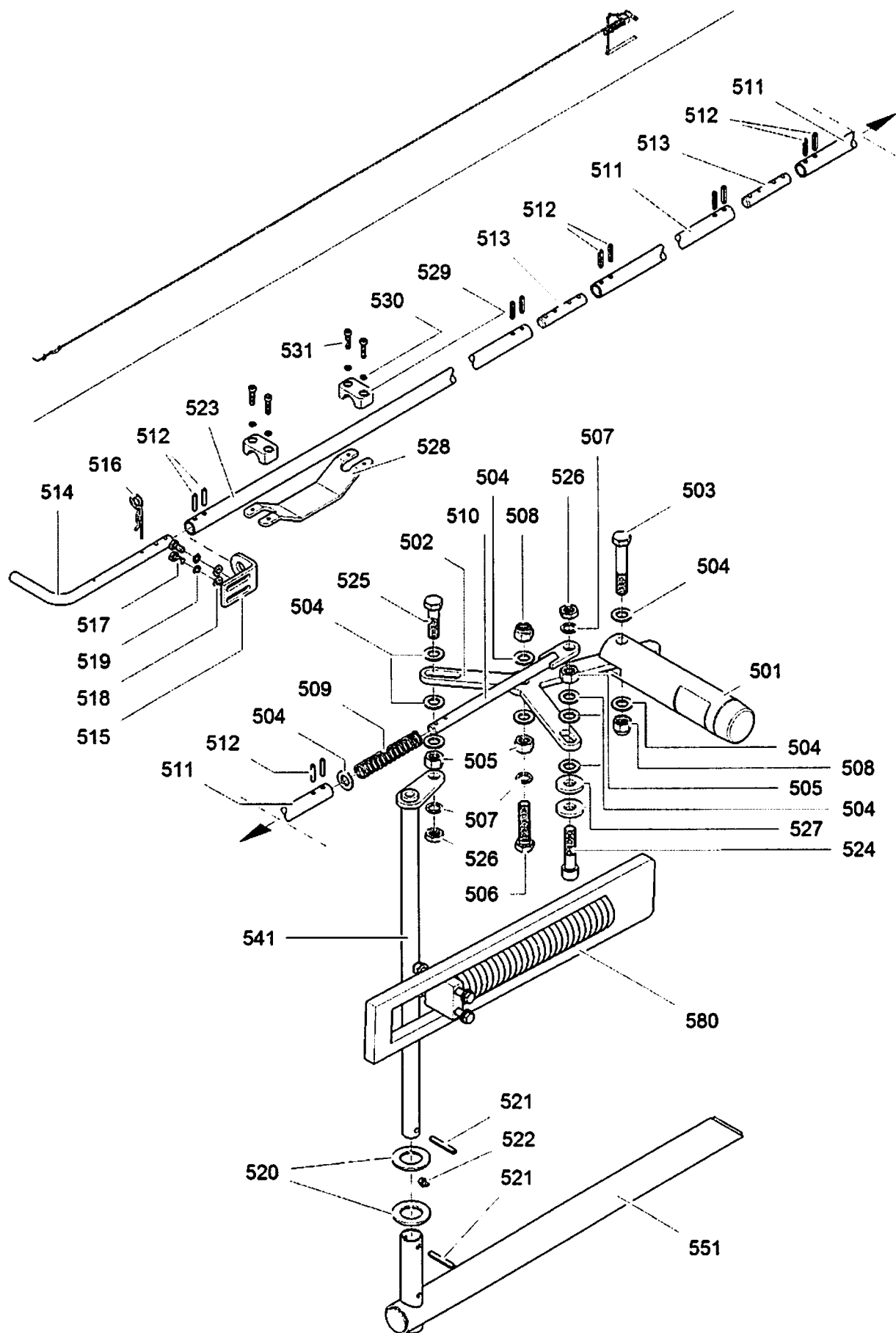

A 120.030 - 631.500

312476

3.11.2016
312476

LIEBHERR

ERSATZTEILKATALOG
SPARE PARTS CATALOG
VERRIEGELUNG
LOCKING

☐ 201 (1/2)

90 04 670 0

Pos.	Artikel	Menge	Bezeichnung	Description	Serie
501	90008280	1	BOLZEN	PIN	
502	90046731	1	HEBEL 10X270X352	LEVER	
503	4600332	1	SECHSKANTSCHRAUBE ISO 4014 M16X90 8.8 A3	HEX SCREW	
504	420001901	11	SCHEIBE 16 200HV	WASHER	
505	411505001	3	SECHSKANTMUTTER M16	HEX NUT	
506	4600628	1	SECHSKANTSCHRAUBE ISO 4017 M16X70 8.8 A3	HEX SCREW	
507	423911601	3	SICHERUNGSSCHEIBE VS 16	LOCK WASHER	
508	413413001	2	SECHSKANTMUTTER M16	HEX NUT	
509	10004214	1	DRUCKFEDER 2,5X20X120	PRESSURE SPRING	
510	90008284	1	LASCHENSTUECK	STRAP PIECE	
511	90008276	2	ROHR 22X2,5X6000	TUBE	
512	432006101	12	SPANNSTIFT 6	DOWEL PIN	
513	90008278	2	BOLZEN	PIN	
514	90008279	1	GRIFF	GRIP	
515	90008277	1	WINKEL 6X40X118	ANGLE	
516	433101001	1	FEDERSTECKER	SPRING PLUG	
517	4900188	2	SECHSKANTSCHRAUBE ISO 4017 M8X16 8.8 A2	HEX SCREW	
518	420001201	2	SCHEIBE 8 200HV	WASHER	
519	423910801	2	SICHERUNGSSCHEIBE 8,4/13X1,7 VS 8	LOCK WASHER	
520	420101601	2	SCHEIBE 30 100HV	WASHER	
521	432008701	2	SPANNSTIFT 8	DOWEL PIN	
522	7743242	1	KEGELSCHMIERNIPPEL DIN 71412 A M10x1	HYDRAULIC-TYPE LUBRICAT.NI	
523	90009265	1	ROHR 22X2,5X1590	TUBE	
524	4043207	1	ZYLINDERSCHRAUBE ISO 4762 M16X70 10.9 A3	SOCKET HEAD SCREW	
525	4600195	1	SECHSKANTSCHRAUBE ISO 4014 M16X55 8.8	HEX SCREW	
526	411700608	2	SECHSKANTMUTTER M16	HEX NUT	
527	421600901	2	SCHEIBE 17 200HV	WASHER	
528	90046740	1	SCHALTBLECH 5X50X242	SWITCH PLATE	
529	7005052	2	KLEMMHAELFTE DIN 3015-1 L 3 R 25 PP SW	CLAMP-HALF	
530	423910601	4	SICHERUNGSSCHEIBE VS 6	LOCK WASHER	
531	4042003	4	ZYLINDERSCHRAUBE ISO 4762 M6X25 8.8 A2C	SOCKET HEAD SCREW	
541	90008288	1	DREHSTAB	TORQUE BAR	
551	90008291	1	SCHWENKARM	PIVOT ARM	
580	90046732	1	DRUCKFEDER	PRESSURE SPRING	
			⇒ □ 203		

3.11.2016

LIEBHERR

ERSATZTEILKATALOG
SPARE PARTS CATALOG
VERRIEGELUNG
LOCKING

□ 202 (2/2)

90 04 670 0

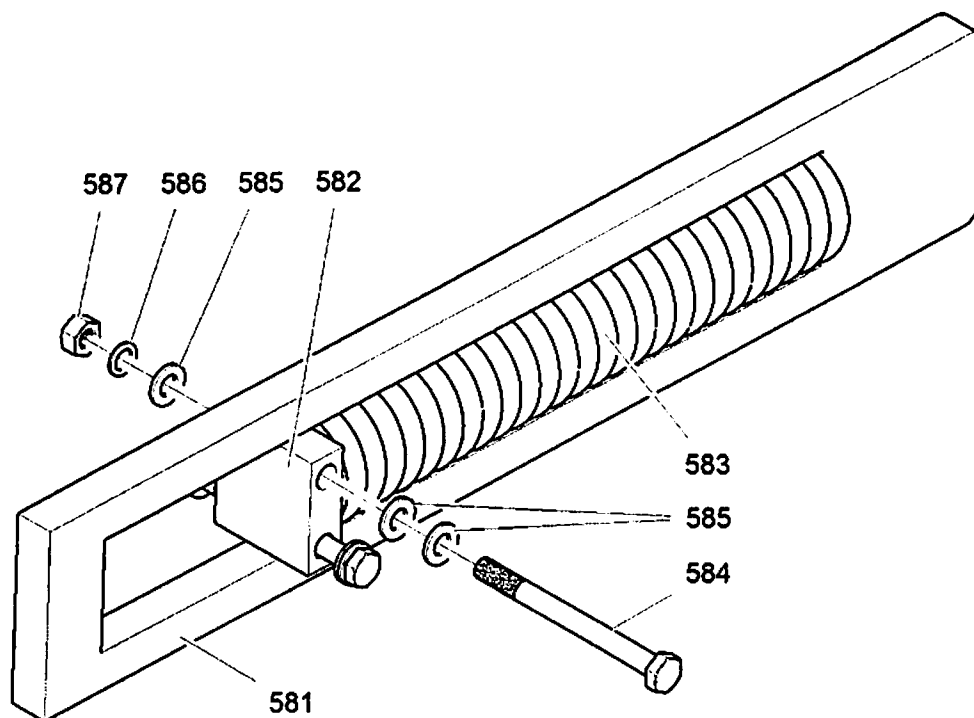

A 120.030 - 631.580

312479

Pos.	Artikel	Menge	Bezeichnung	Description	Serie
581	90008263	1	BLECH 20X100X585	PLATE	
582	90008264	1	BLECH 20X58X59	PLATE	
583	949442001	1	DRUCKFEDER 10X45X435	PRESSURE SPRING	
584	4061047	2	SECHSKANTSCHRAUBE ISO 4014 M10X110 8.8	HEX SCREW	
585	420001301	6	SCHEIBE 10 200HV	WASHER	
586	423911001	2	SICHERUNGSSCHEIBE VS 10	LOCK WASHER	
587	411504701	2	SECHSKANTMUTTER M10	HEX NUT	

3.11.2016
312479

LIEBHERR

ERSATZTEILKATALOG
SPARE PARTS CATALOG
DRUCKFEDER
PRESSURE SPRING

☐ 203

90 04 673 2

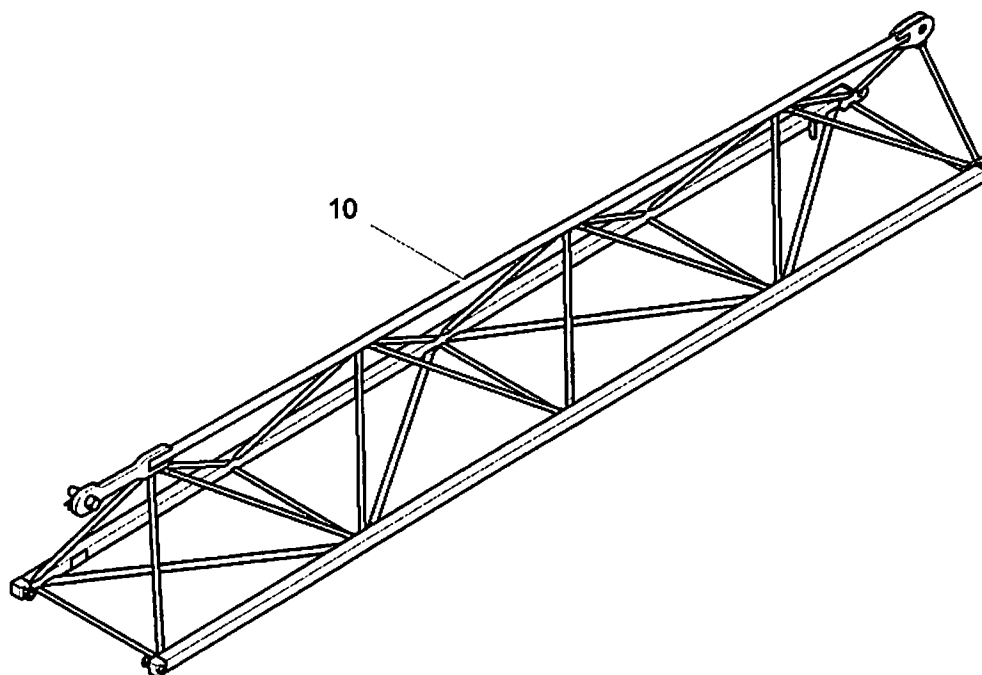

312480

Pos.	Artikel	Menge	Bezeichnung	Description	Serie
10	90042191	1	AUSLEGERVERLAENGERUNG ⇒ □ 205	BOOM EXTENSION	

3.11.2016
312480

LIEBHERR

ERSATZTEILKATALOG
SPARE PARTS CATALOG
AUSLEGERVERLAENGERUNG
BOOM EXTENSION

□ 204

93 44 938 01

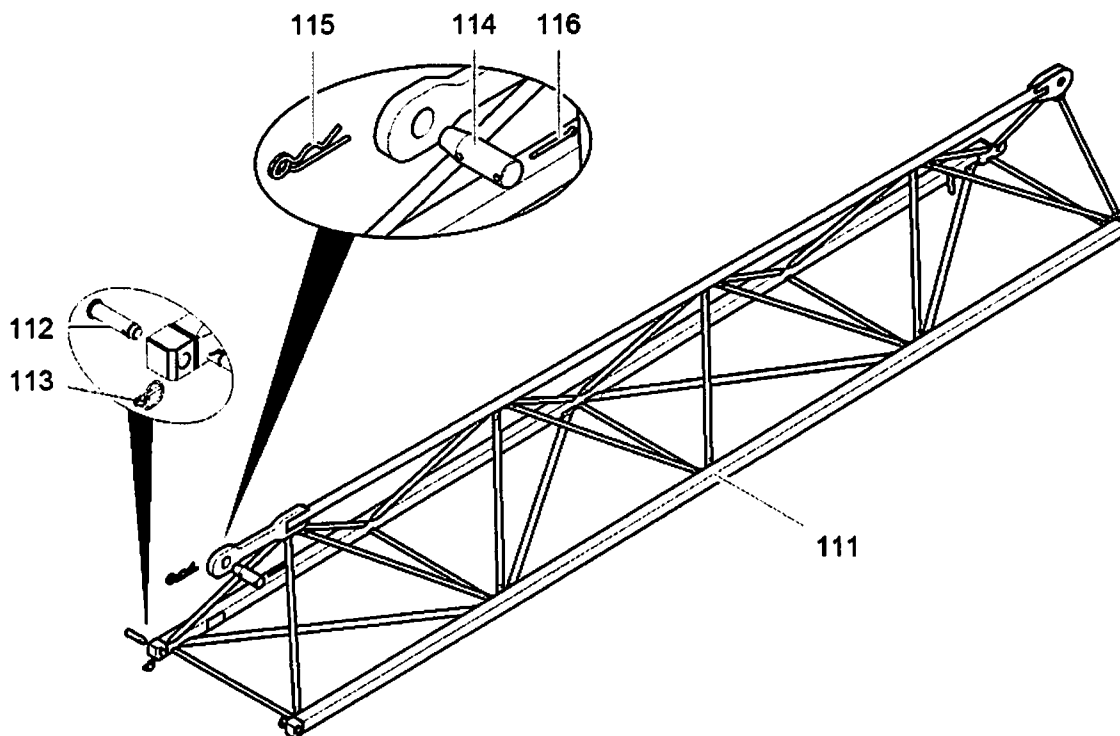

A 120.030 - 632.000

312481

Pos.	Artikel	Menge	Bezeichnung	Description	Serie
111	90042180	1	AUSLEGERVERLAENGERUNG	BOOM EXTENSION	
112	946142011	2	BOLZEN 25X100X78	PIN	
113	744020001	2	KLAPPSTECKER	HINGED CONNECTOR	
114	971013901	1	BOLZEN LN 17 200 50X150X85	PIN	
115	433102701	1	FEDERSTECKER	SPRING PLUG	
116	10180370	1	SPLINT	SPLIT PIN	

3.11.2016
312481

LIEBHERR

ERSATZTEILKATALOG
SPARE PARTS CATALOG
AUSLEGERVERLAENGERUNG
BOOM EXTENSION

☐ 205

90 04 219 1

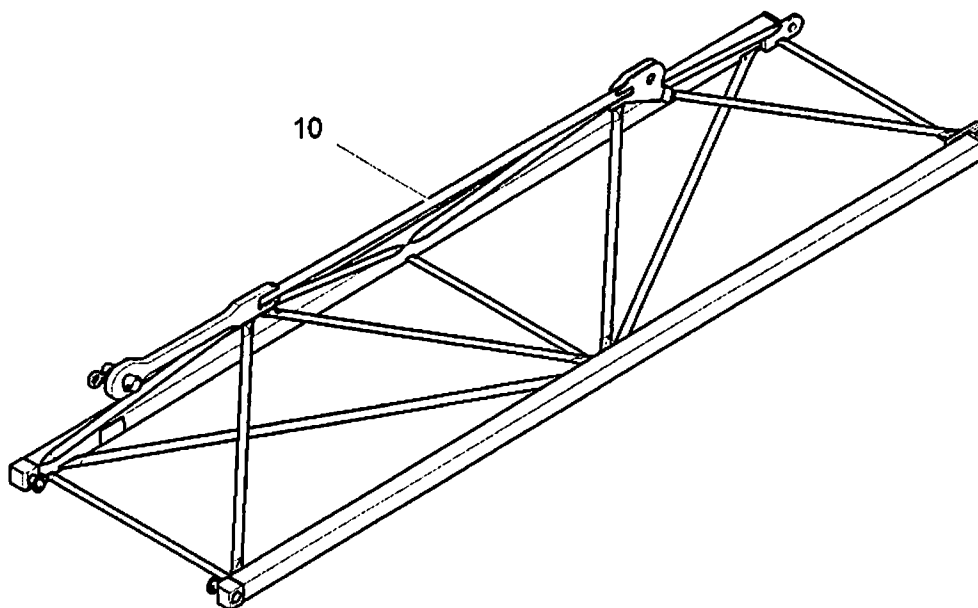

312483

Pos.	Artikel	Menge	Bezeichnung	Description	Serie
10	90042100	1	AUSLEGERVERLAENGERUNG ⇒  207	BOOM EXTENSION	

3.11.2016
312483

LIEBHERR

ERSATZTEILKATALOG
SPARE PARTS CATALOG
AUSLEGERVERLAENGERUNG
BOOM EXTENSION

 206

93 44 939 01

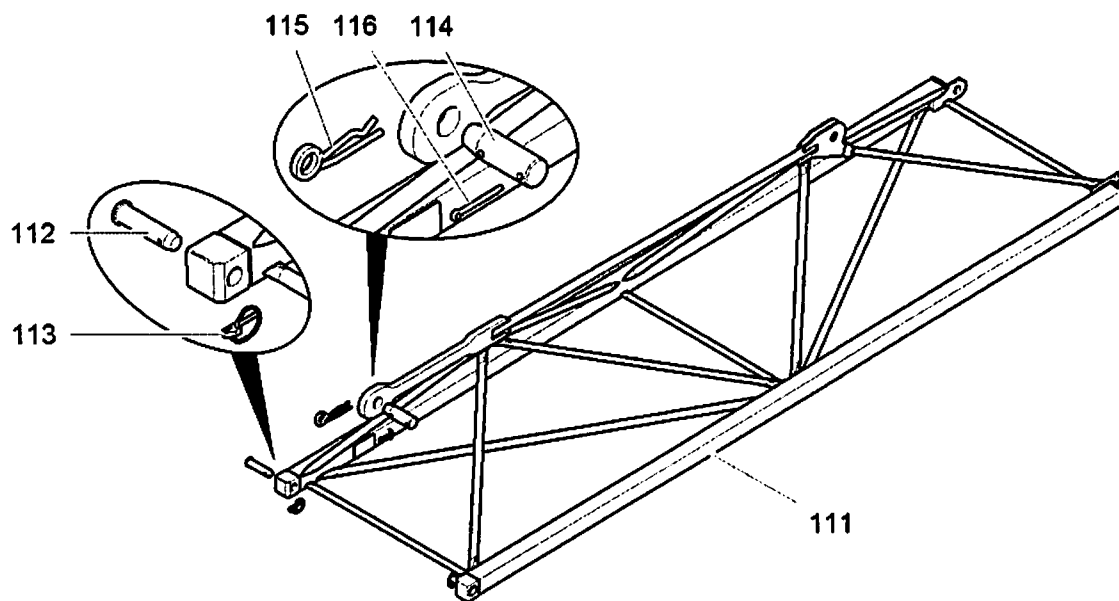

A 120.030 - 633.000

312484

Pos.	Artikel	Menge	Bezeichnung	Description	Serie
111	90042099	1	AUSLEGERVERLAENGERUNG	BOOM EXTENSION	
112	946142011	2	BOLZEN 25X100X78	PIN	
113	744020001	2	KLAPPSTECKER	HINGED CONNECTOR	
114	971006601	1	BOLZEN LN 17 200 40X120X70	PIN	
115	433100901	1	FEDERSTECKER	SPRING PLUG	
116	10180369	1	SPLINT	SPLIT PIN	

3.11.2016
312484

LIEBHERR

ERSATZTEILKATALOG
SPARE PARTS CATALOG
AUSLEGERVERLAENGERUNG
BOOM EXTENSION

207

90 04 210 0

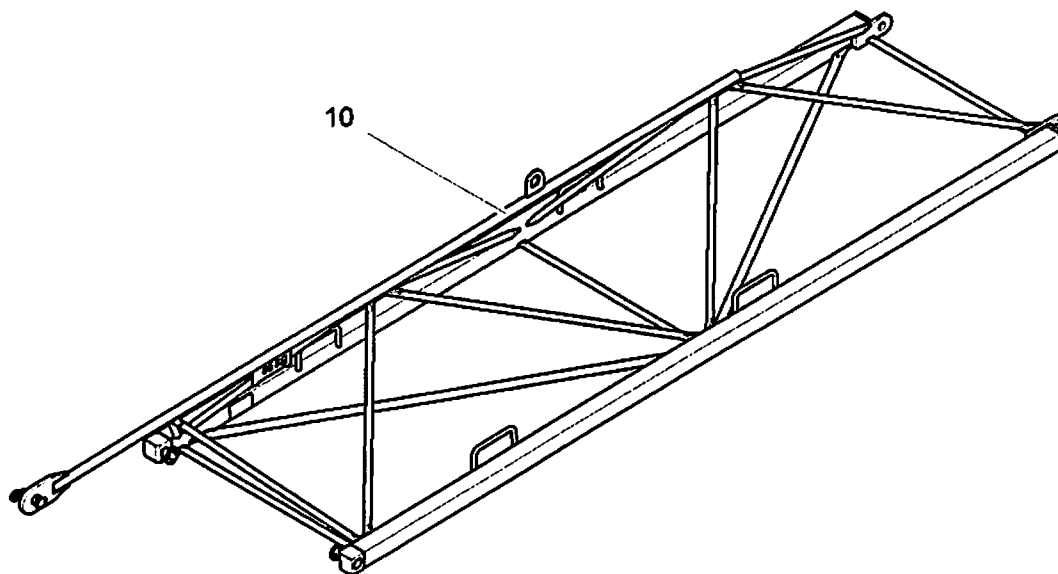

312485

Pos.	Artikel	Menge	Bezeichnung	Description	Serie
10	90041999	1	AUSLEGERVERLAENGERUNG ⇒  209	BOOM EXTENSION	-20170217

3.11.2016
312485

LIEBHERR

ERSATZTEILKATALOG
SPARE PARTS CATALOG
AUSLEGERVERLAENGERUNG
BOOM EXTENSION

 208

93 44 940 01

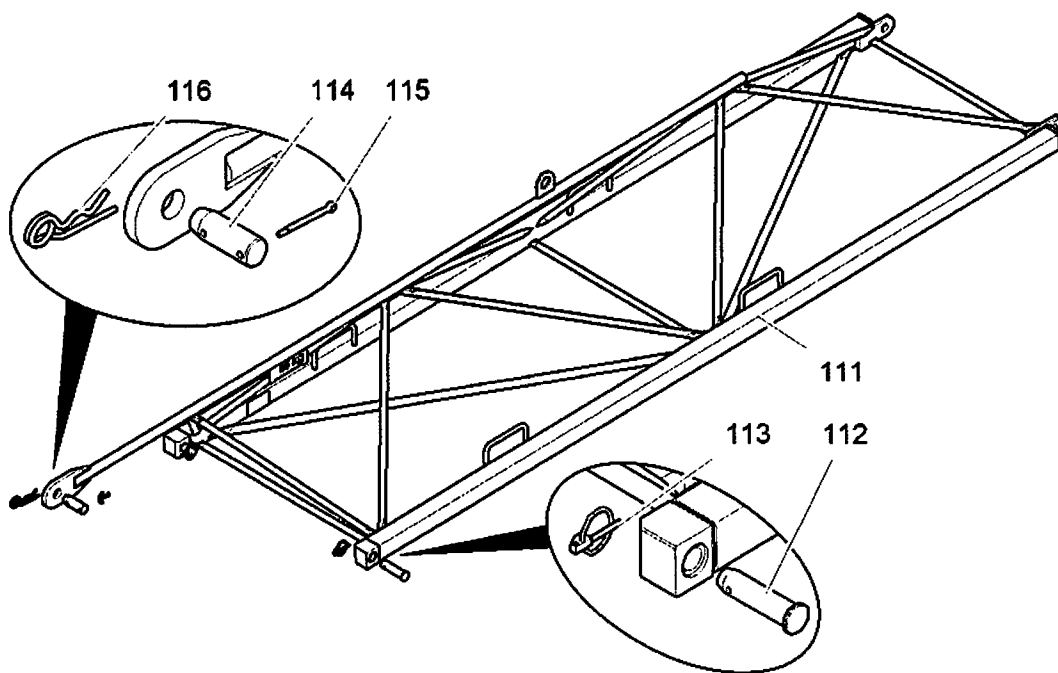

A 120.030 - 634.000

312486

Pos.	Artikel	Menge	Bezeichnung	Description	Serie
111	90041998	1	AUSLEGERVERLAENGERUNG	BOOM EXTENSION	
112	946142011	2	BOLZEN 25X100X78	PIN	
113	744020001	2	KLAPPSTECKER	HINGED CONNECTOR	
114	997524301	1	BOLZEN LN 17 200 30X80X50	PIN	
115	10180364	1	SPLINT	SPLIT PIN	20160912-
116	433100601	1	FEDERSTECKER	SPRING PLUG	

3.11.2016
312486

LIEBHERR

ERSATZTEILKATALOG
SPARE PARTS CATALOG
AUSLEGERVERLAENGERUNG
BOOM EXTENSION

209

90 04 199 9

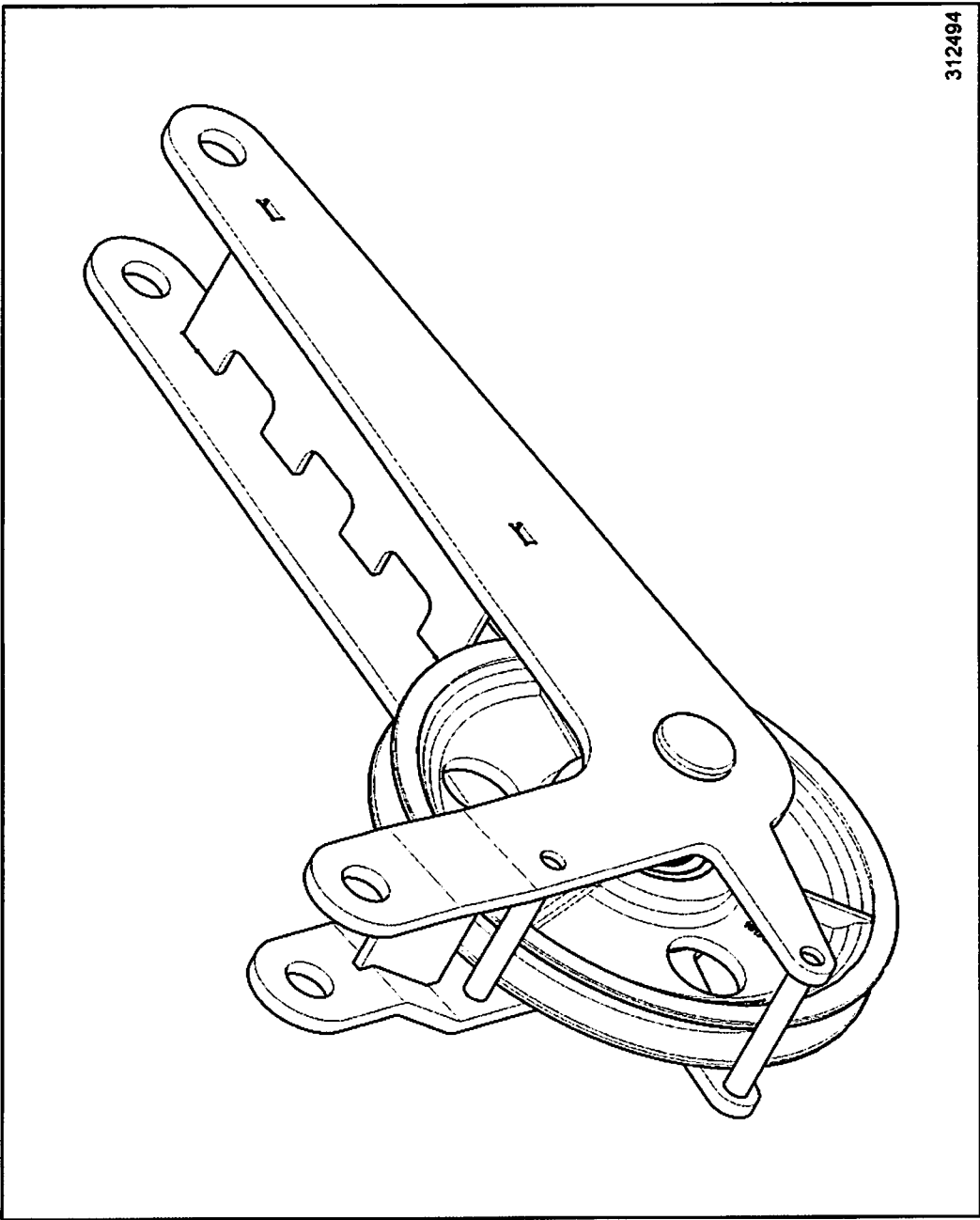

Pos. Artikel	Menge	Bezeichnung	Description	Serie
10 90047047	1	SEILROLLENLAGERUNG ⇨ □ 211	ROPE PULLEY MOUNTING	

3.11.2016 312494	ERSATZTEILKATALOG SPARE PARTS CATALOG	□ 210
LIEBHERR	SEILROLLENLAGERUNG ROPE PULLEY MOUNTING	93 44 952 01

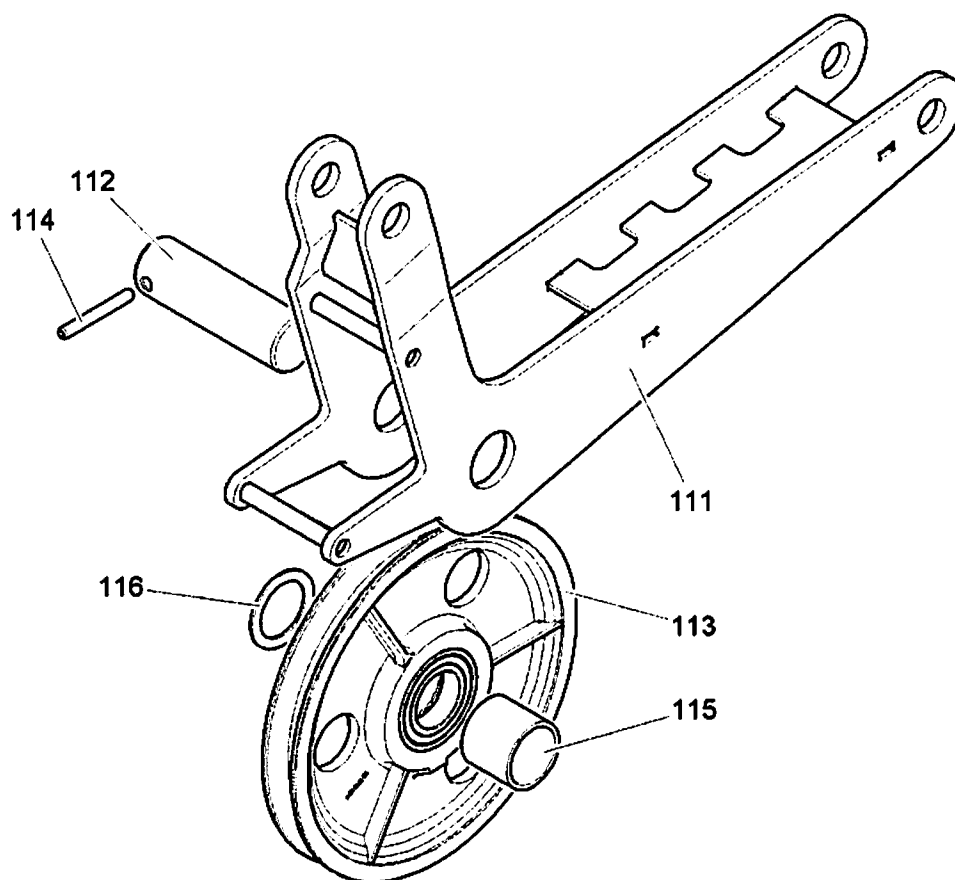

A 120.030 - 582.100

312495

Pos.	Artikel	Menge	Bezeichnung	Description	Serie
111	90047045	1	SEILROLLENLAGERUNG	ROPE PULLEY MOUNTING	
112	90013034	1	BOLZEN	PIN	
113	90035332	1	SEILROLLE ⇒ □ 86	ROPE PULLEY	
114	432011501	1	SPANNSTIFT 10	DOWEL PIN	
115	90047046	1	ROHR	TUBE	
116	900027930	1	SCHEIBE 52X70X3	WASHER	

3.11.2016
312495

LIEBHERR

ERSATZTEILKATALOG
SPARE PARTS CATALOG
SEILROLLENLAGERUNG
ROPE PULLEY MOUNTING

□ 211

90 04 704 7

10

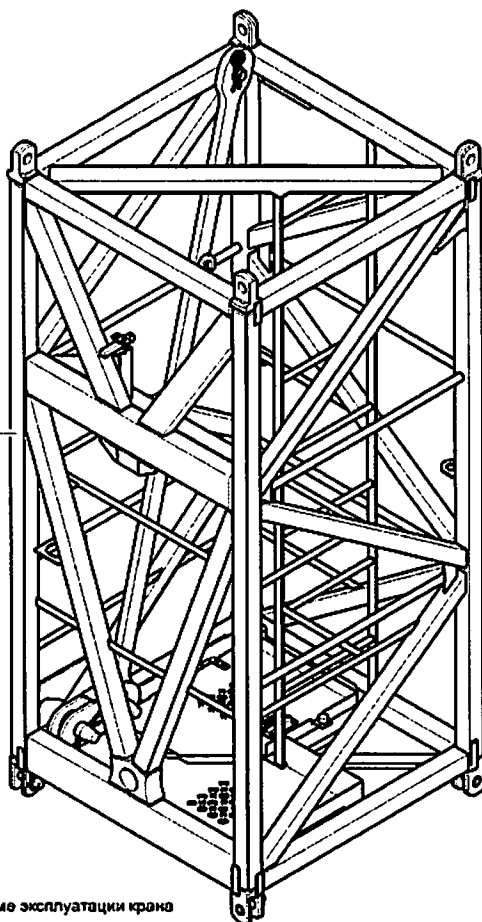

Turmstück mit Betriebsauflage
tower section with operating support
élément de mât avec support de service
elemento di torre con appoggio di servizio
tramo de torre con soporte de servicio
башенная секция с опорой для башни в режиме эксплуатации крана

312501

Pos.	Artikel	Menge	Bezeichnung	Description	Serie
10	90048555	1	TURMSTUECK ⇒ □ 213	TOWER SECTION	

3.11.2016
312501

LIEBHERR

ERSATZTEILKATALOG
SPARE PARTS CATALOG
TURMSTUECK
TOWER SECTION

□ 212

93 44 980 01

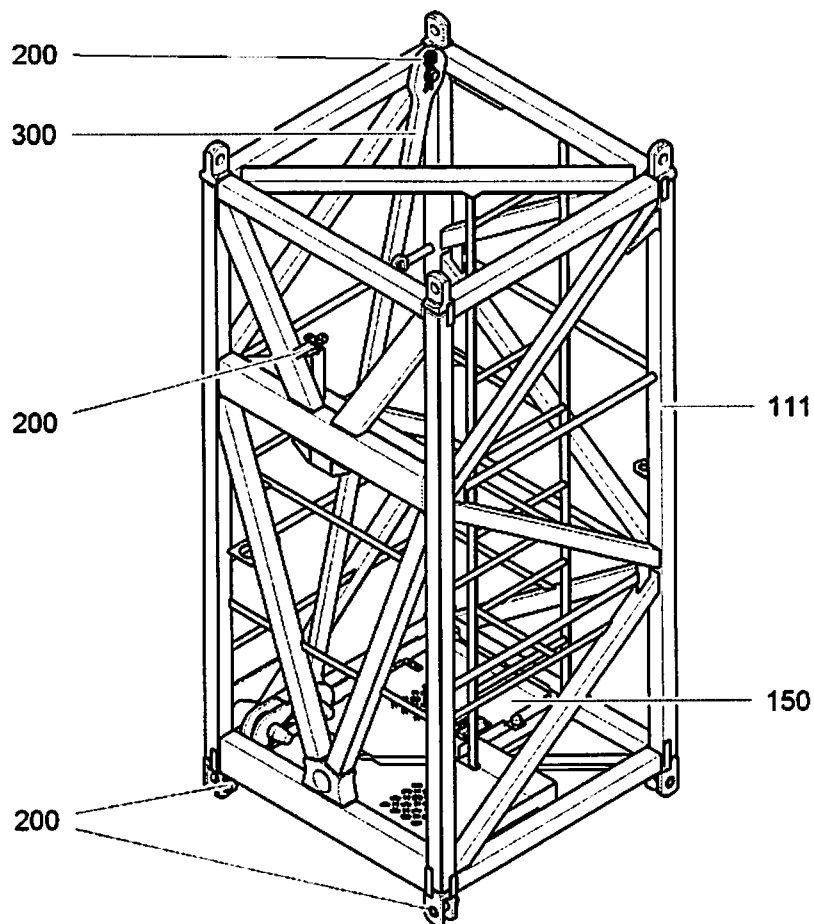

A 120.030 - 521.000

312502

Pos.	Artikel	Menge	Bezeichnung	Description	Serie
111	90048556	1	TURMSTUECK	TOWER SECTION	
150	90028934	1	KLAPPODEST ⇒ □ 214	FOLDING PLATFORM	
200	90014306	1	VERBINDUNGSMATERIAL ⇒ □ 216	FASTENERS	
300	949336001	1	STANGENABSPANNUNG ⇒ □ 219	ROD CLAMP	

3.11.2016
312502

LIEBHERR

ERSATZTEILKATALOG
SPARE PARTS CATALOG
TURMSTUECK
TOWER SECTION

□ 213

90 04 855 5

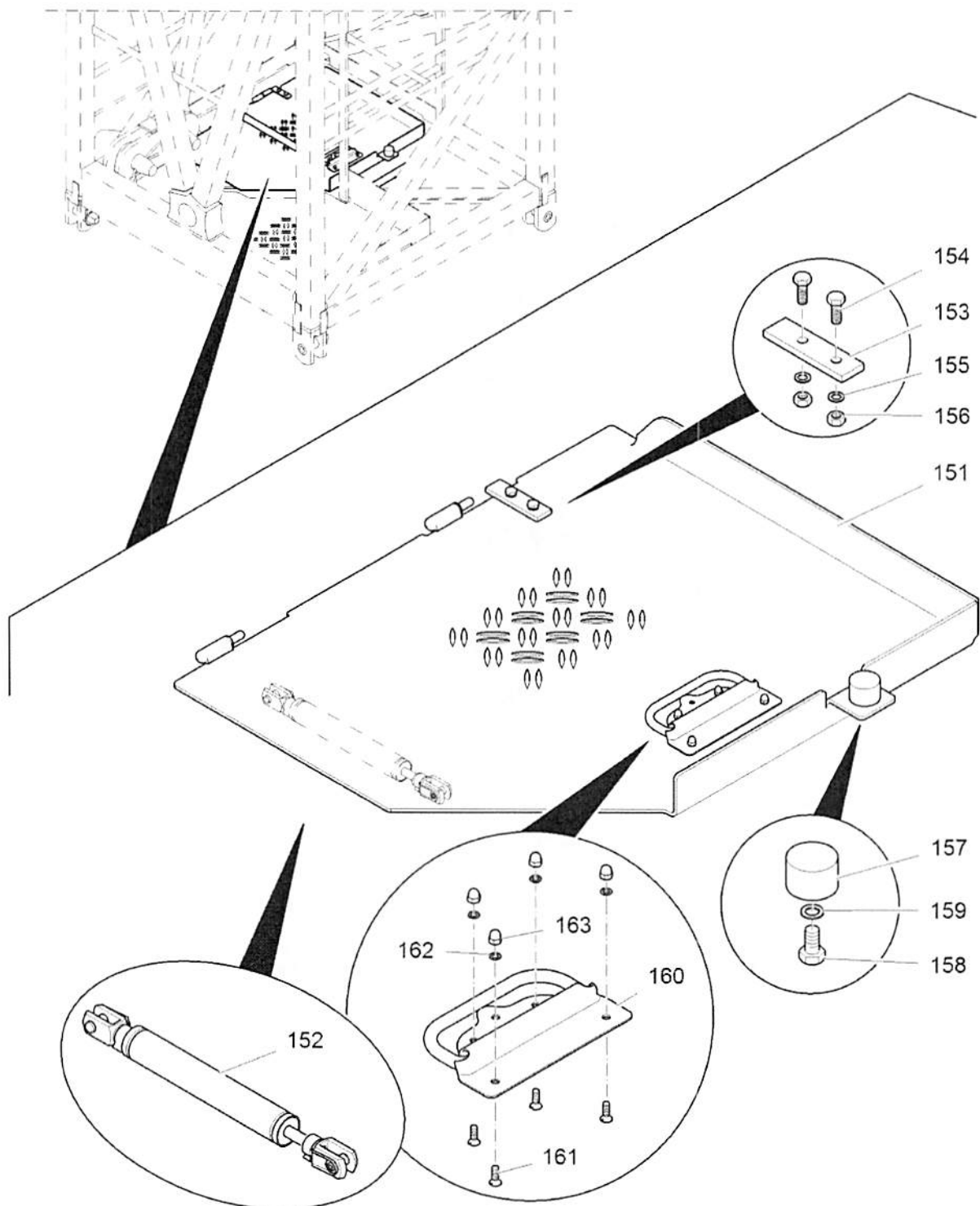

eingebaut ab 13.08.2012
 installed from 13.08.2012
 installé(e) à partir de 13.08.2012

Klapppodest für Turmstück
 folding platform for tower section
 plate-forme rabattable pour élément de mât
 piattaforma ribaltabile per elemento di torre
 plataforma abatible para tramo de torre
 A 120.001 - 521.151 (0.0)

308852

3.11.2016
 308852

LIEBHERR

ERSATZTEILKATALOG
 SPARE PARTS CATALOG
 KLAPPODEST
 FOLDING PLATFORM

214 (1/2)

90 02 893 4

Pos.	Artikel	Menge	Bezeichnung	Description	Serie
151	90028933	1	KLAPPE	FLAP	
152	720914001	1	OELDAEMPFER	OIL DAMPER	
153	947523601	1	LASCHE 5X20X70	BUTT STRAP	
154	4065099	2	SECHSKANTSCHRAUBE ISO 4017 M6X16 8.8 A2	HEX SCREW	
155	423910601	2	SICHERUNGSSCHEIBE VS 6	LOCK WASHER	
156	411507301	2	SECHSKANTMUTTER M6	HEX NUT	
157	764503501	1	ANSCHLAGPUFFER	LIMIT STOP BUFFER	
158	4900188	1	SECHSKANTSCHRAUBE ISO 4017 M8X16 8.8 A2	HEX SCREW	
159	423910801	1	SICHERUNGSSCHEIBE 8,4/13X1,7 VS 8	LOCK WASHER	
160	10173931	1	GRIFF 126mm	GRIP	
161	407109601	4	SENKSCHRAUBE ISO 2009 M4X12 4.8 A2C	COUNTERSUNK SCREW	
162	423910401	4	SICHERUNGSSCHEIBE VS 4	LOCK WASHER	
163	412100001	4	HUTMUTTER M4	CAP NUT	

3.11.2016

LIEBHERR

ERSATZTEILKATALOG
SPARE PARTS CATALOG
KLAPPODEST
FOLDING PLATFORM

215 (2/2)

90 02 893 4

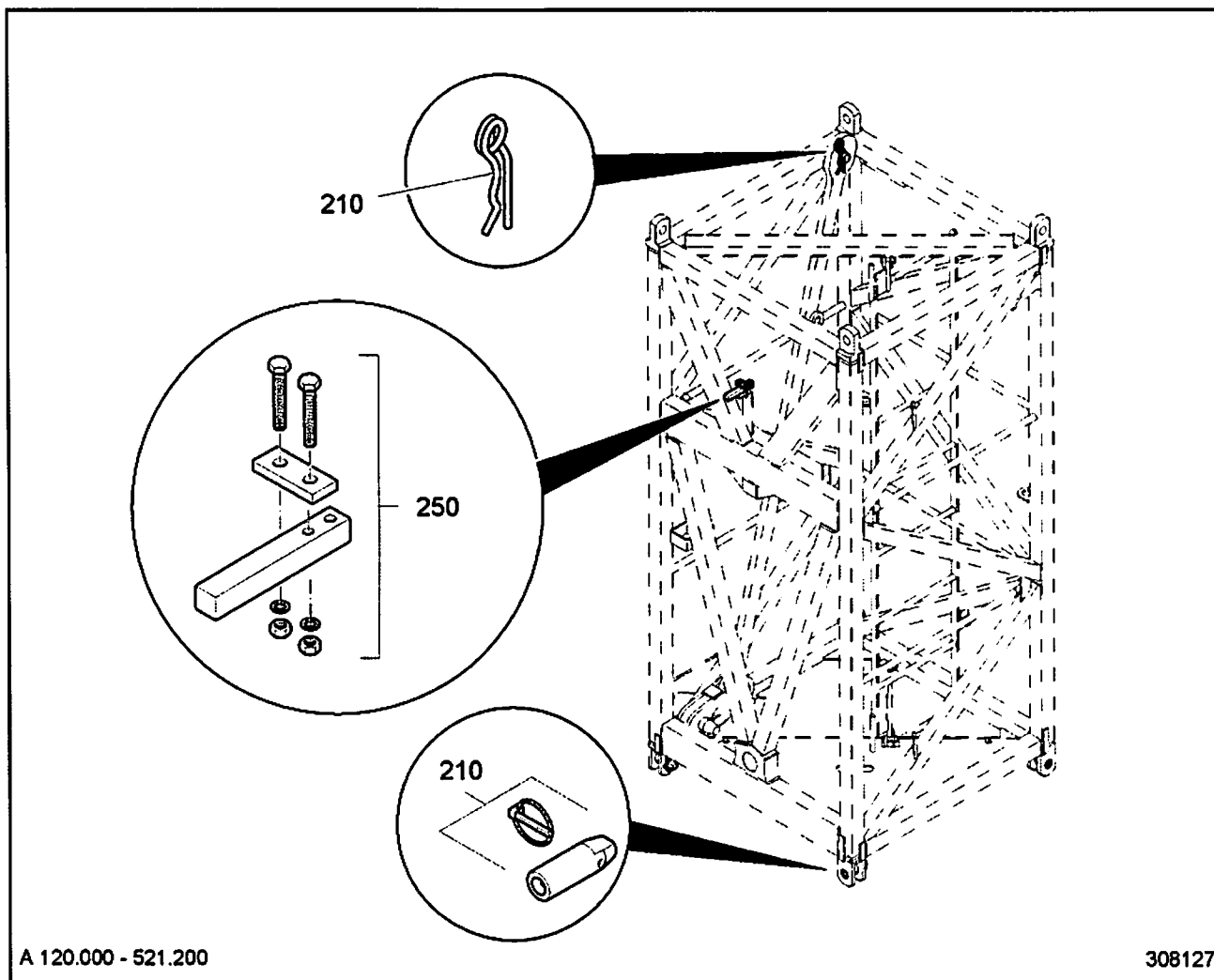

Pos.	Artikel	Menge	Bezeichnung	Description	Serie
210	90014304	1	VERBINDUNGSMATERIAL ⇒ □ 217	FASTENERS	
250	947549901	1	VERBINDUNGSMATERIAL ⇒ □ 218	FASTENERS	

3.11.2016
308127

LIEBHERR

ERSATZTEILKATALOG
SPARE PARTS CATALOG
VERBINDUNGSMATERIAL
FASTENERS

□ 216

90 01 430 6

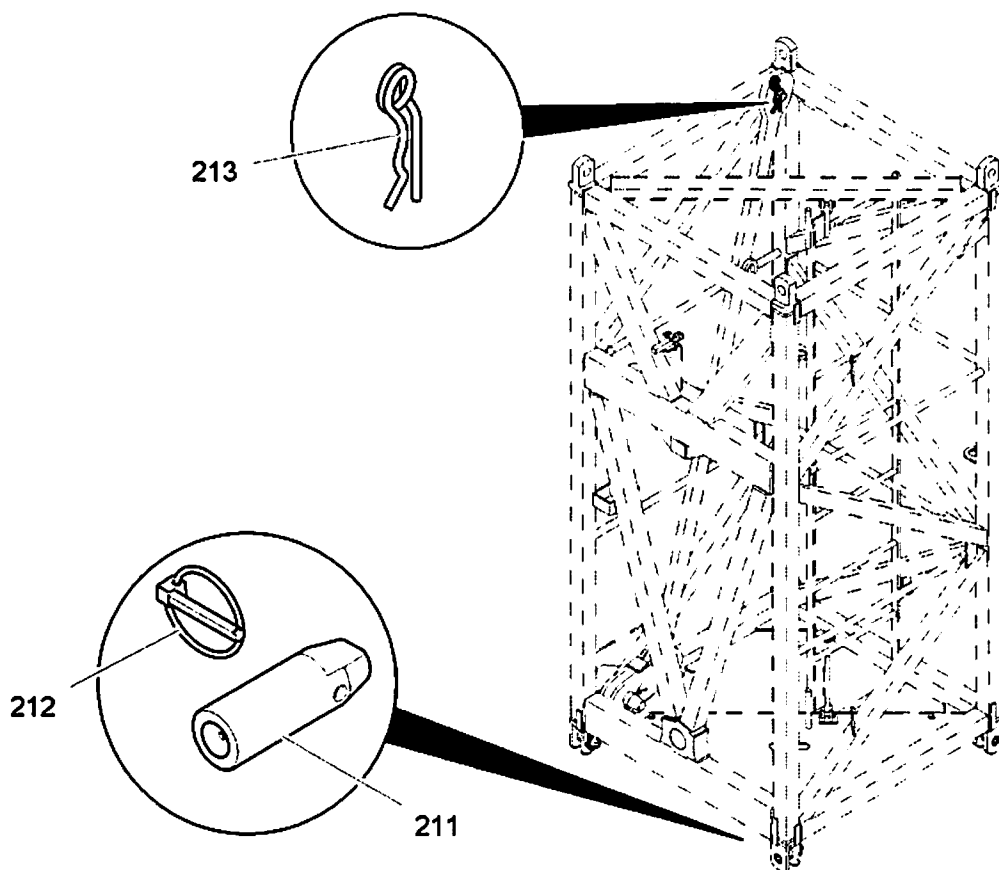

A 120.000 - 521.210

308129

Pos.	Artikel	Menge	Bezeichnung	Description	Serie
211	90014023	4	BOLZEN 35X104X71	PIN	
212	433112001	4	KLAPPSTECKER	HINGED CONNECTOR	
213	433100901	1	FEDERSTECKER	SPRING PLUG	

3.11.2016
308129

LIEBHERR

ERSATZTEILKATALOG
SPARE PARTS CATALOG
VERBINDUNGSMATERIAL
FASTENERS

217

90 01 430 4

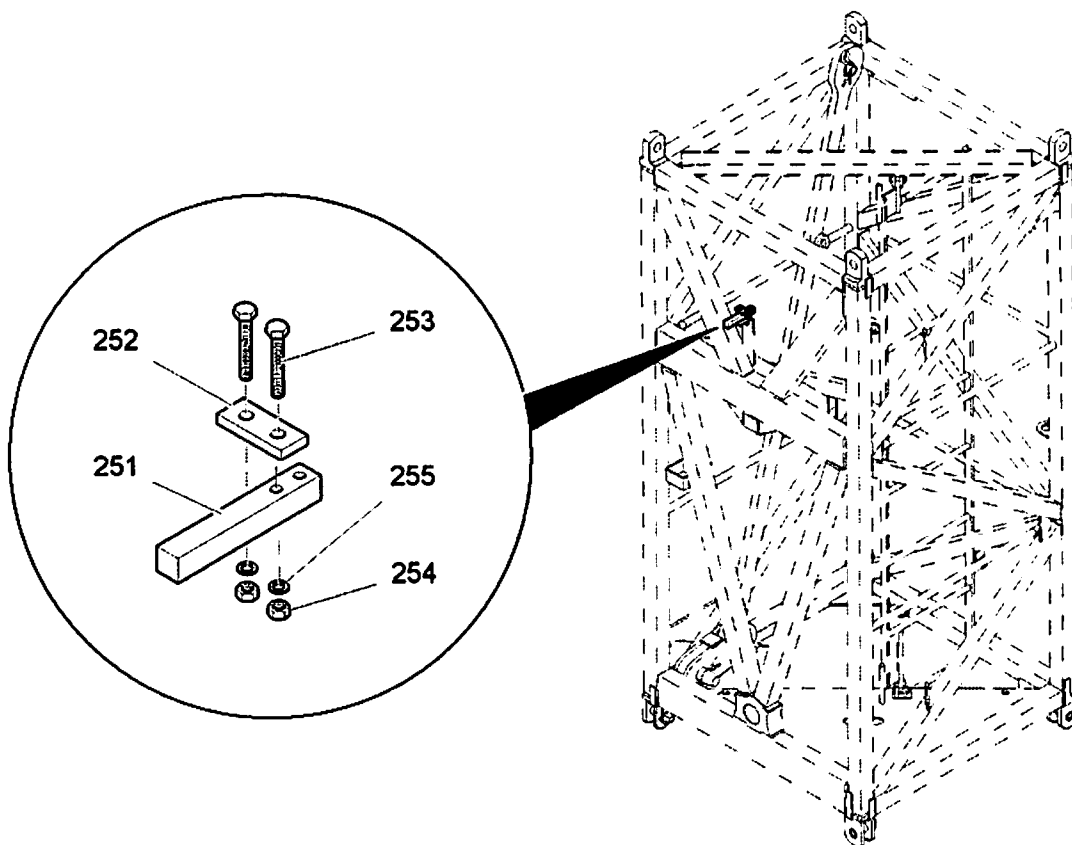

A 077.000 - 521.250

308130

Pos.	Artikel	Menge	Bezeichnung	Description	Serie
251	945181911	1	VULKOLLANSTREIFEN	VULKOLLAN STRIP	
252	947549601	1	BLECH 8X25X60	PLATE	
253	4600052	2	SECHSKANTSCHRAUBE ISO 4017 M8X50 8.8 A2	HEX SCREW	20050721-
254	411504601	2	SECHSKANTMUTTER M8	HEX NUT	20081217-
255	423910801	2	SICHERUNGSSCHEIBE 8,4/13X1,7 VS 8	LOCK WASHER	20011011-

3.11.2016
308130

LIEBHERR

ERSATZTEILKATALOG
SPARE PARTS CATALOG
VERBINDUNGSMATERIAL
FASTENERS

218

94 75 499 01

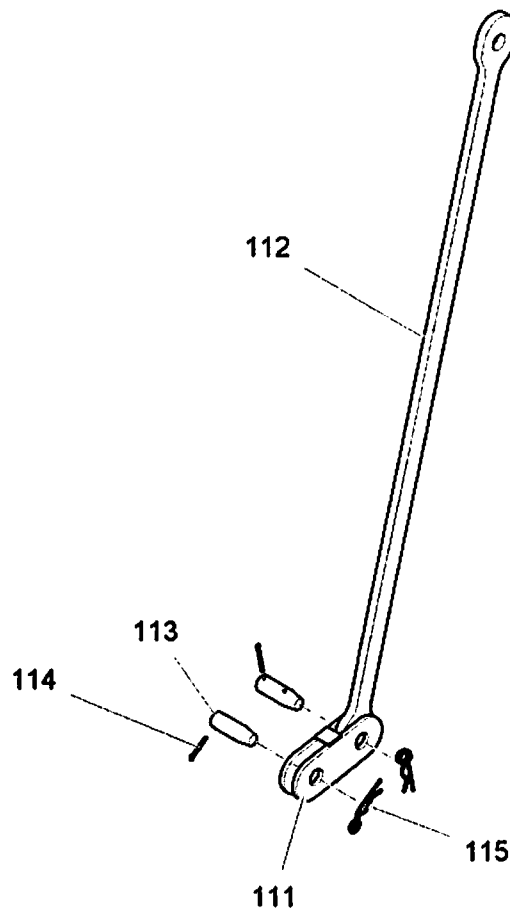

A 102.000 - 832.000

308131

Pos.	Artikel	Menge	Bezeichnung	Description	Serie
111	949336501	1	LAGERUNG	BEARING	
112	949336701	1	LASCHE	BUTT STRAP	
113	971013901	2	BOLZEN LN 17 200 50X150X85	PIN	
114	10180376	2	SPLINT	SPLIT PIN	20160912-
115	433102701	2	FEDERSTECKER	SPRING PLUG	19981130-

3.11.2016
308131

LIEBHERR

ERSATZTEILKATALOG
SPARE PARTS CATALOG
STANGENABSPANNUNG
ROD CLAMP

☐ 219

94 93 360 01

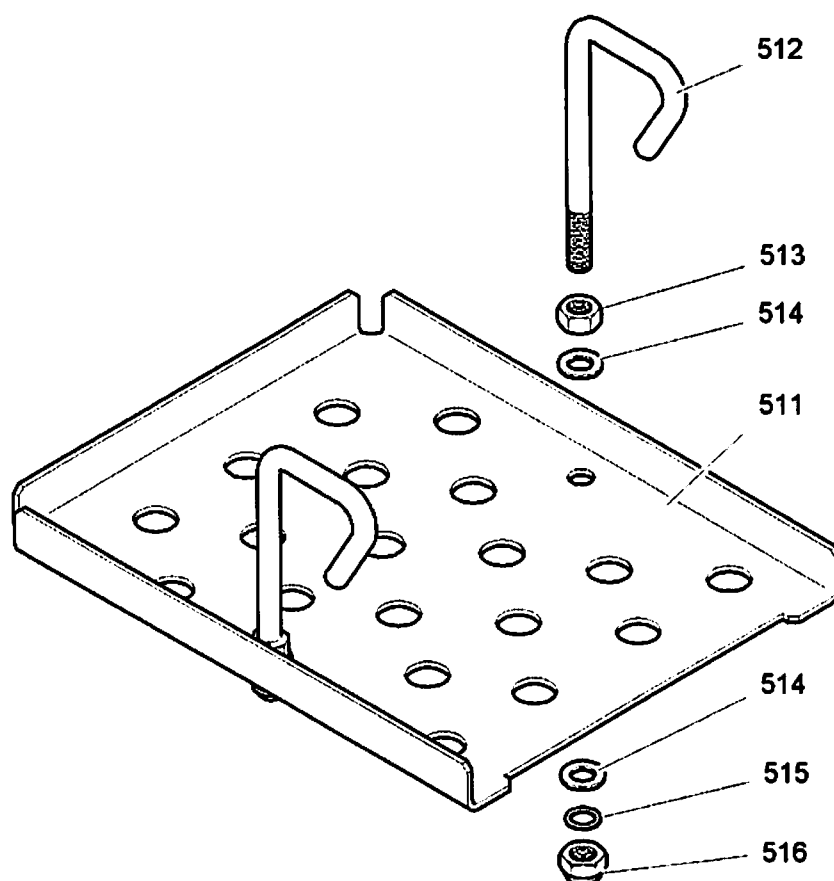

A 107.000 - 418.500

302202

Pos.	Artikel	Menge	Bezeichnung	Description	Serie
511	939538501	1	RIFFELBLECH 5/6,5X422X481	CHEQUER PLATE	
512	939538401	2	BUEGEL 16X360/	BRACKET	
513	411505001	2	SECHSKANTMUTTER M16	HEX NUT	
514	420001901	4	SCHEIBE 16 200HV	WASHER	
515	423911601	2	SICHERUNGSSCHEIBE VS 16	LOCK WASHER	20011011-
516	411900901	2	SECHSKANTMUTTER M16	HEX NUT	

3.11.2016
302202

LIEBHERR

ERSATZTEILKATALOG
SPARE PARTS CATALOG
EINHAENGEPODEST
ATTACHMENT PLATFORM

220

93 95 383 01

OHNE BILD
WITHOUT ILLUSTRATION
SANS PLANCHE

Lichttransformator 4,7kVA
lighting transformer 4,7kVA
ransformateur d'éclairage 4,7kVA
trasformatore luce 4,7kVA
transformador de alumbrado 4,7kVA

308151

Pos.	Artikel	Menge	Bezeichnung	Description	Serie
10	939588901	1	LICHTTRANSFORMATOR 4,7kVA ⇒ □ 222	LIGHTING TRANSFORMER	

3.11.2016
308151

LIEBHERR

ERSATZTEILKATALOG
SPARE PARTS CATALOG
LICHTTRANSFORMATOR 4,7kVA
LIGHTING TRANSFORMER 4,7kVA

□ 221

93 40 839 01

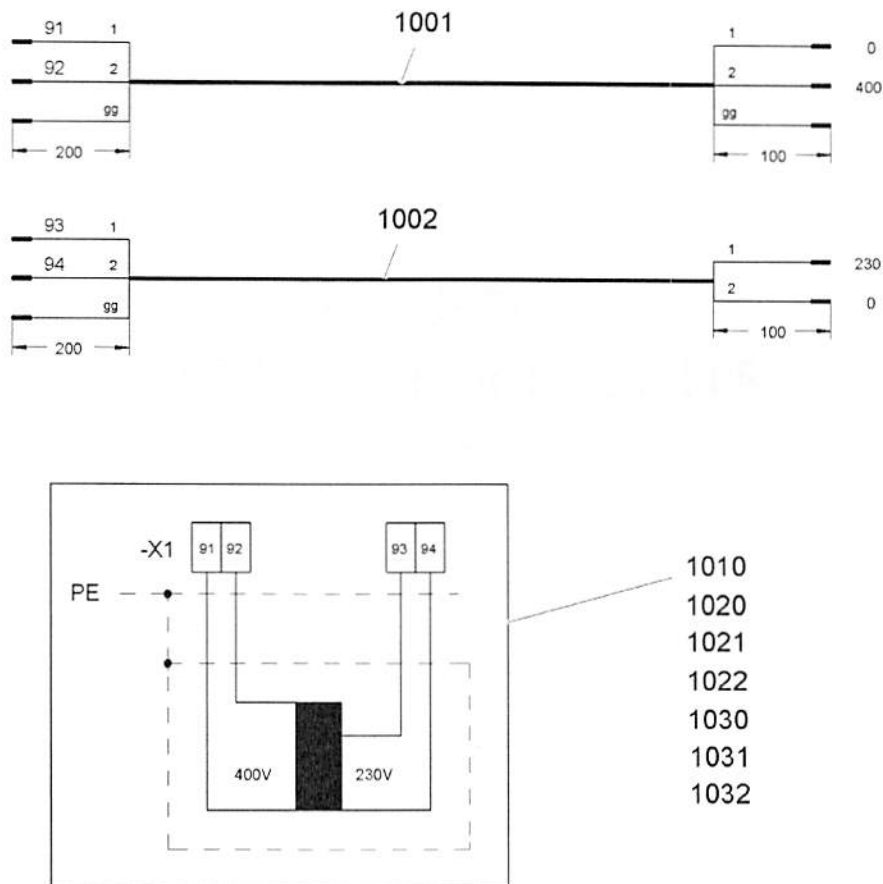

ELZ 000 BD 048 - 000 (0.0)

308152

Pos.	Artikel	Menge	Bezeichnung	Description	Serie
1001	600351101	2.9m	FLEXLEITUNG 3G 2,5mm ²	FLEXIBLE LEAD	
1002	600351101	3.2m	FLEXLEITUNG 3G 2,5mm ²	FLEXIBLE LEAD	
1010	613005701	1	TRAFO 4,7kVA	TRANSFORMER	
1020	4900090	4	SECHSKANTSCHRAUBE ISO 4017 M10X16 8.8 A3	HEX SCREW	20050721-
1021	420001301	4	SCHEIBE 10 200HV	WASHER	
1022	423911001	4	SICHERUNGSSCHEIBE VS 10	LOCK WASHER	20011011-
1031	10166435	1	SICHERUNGSAUTOMAT 10A 440V AC 60V DC B	AUTOMATIC CIRCUIT BREAKER	20070730-
1032	600145001	1.5m	LITZE	WIRE BRAID	

3.11.2016
308152

LIEBHERR

ERSATZTEILKATALOG
SPARE PARTS CATALOG
LICHTTRANSFORMATOR 4,7kVA
LIGHTING TRANSFORMER 4,7kVA

222

93 95 889 01

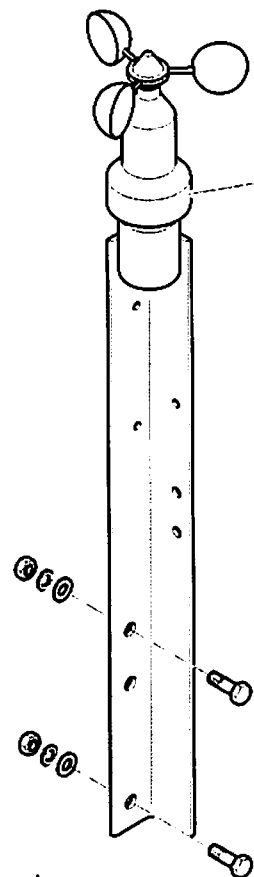

10

Steckverbindung
plug connector
accordement à fiches
collegamento a spina
conector de fichas

20

Nachrüstung,
Windmess- und Windwarnanlage
retrofitting,
wind measuring and wind warning system
rééquipement,
anémomètre et anémomètre signalisateur
aggiornamento,
anemometro e allarme vento
reequipamiento,
dispositivo de medida de viento y equipo de advertencia viento

Windmess- und Windwarnanlage
wind measuring and wind warning system
anémomètre et anémomètre signalisateur
anemometro e allarme vento
dispositivo de medida de viento y equipo de advertencia viento

308155

Pos.	Artikel	Menge	Bezeichnung	Description	Serie
10	90015008	1	SIGNAL ⇒ □ 224	SIGNAL	
20	90022956	1	NACHRUESTUNG	RETROFIT	20110329-

3.11.2016
308155

LIEBHERR

ERSATZTEILKATALOG
SPARE PARTS CATALOG
WINDMESS-UND WINDWARNANLAGE
WIND WARNING UNIT

□ 223

93 43 314 01

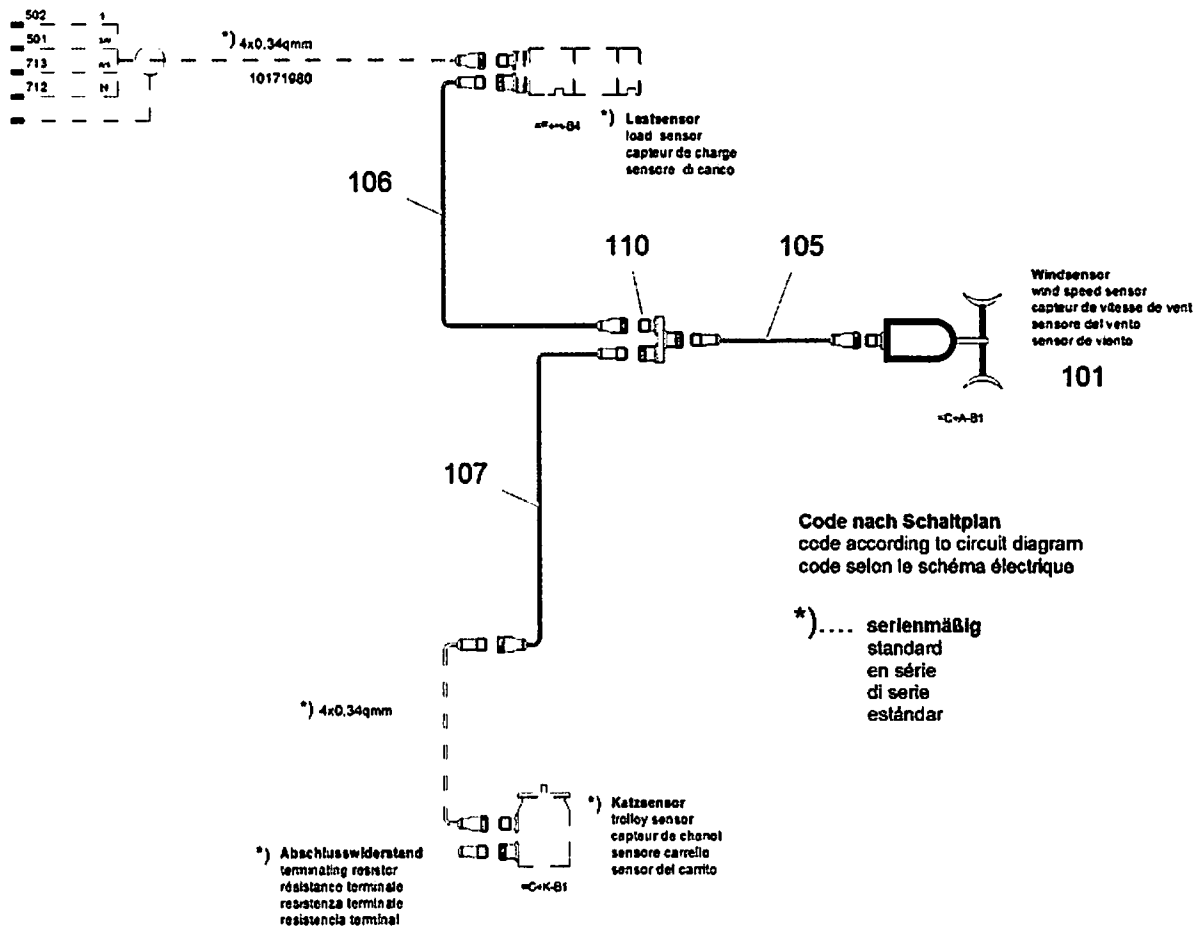

Windsensor
wind speed sensor
capteur de vitesse de vent
sensore del vento
sensor de viento

115 zur Befestigung der Leitungen am A-Bock
for securing the electric lines on the guy support
pour la fixation des câbles sur le support de haubanage

116

117

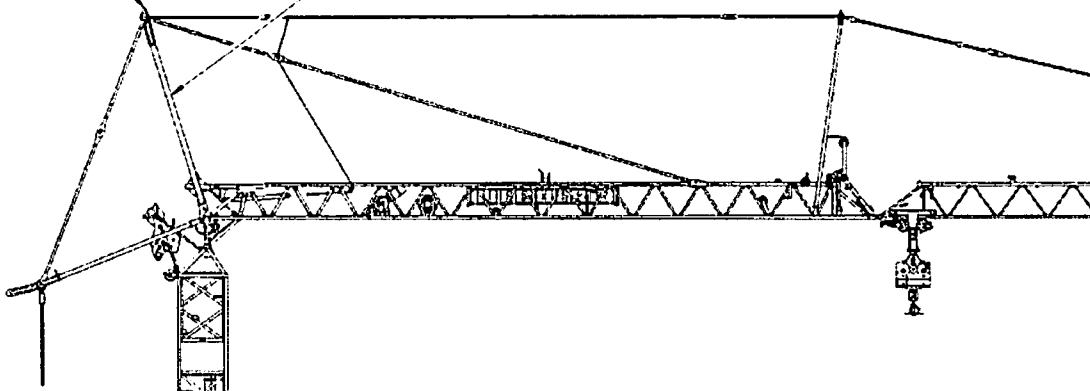

ELZ 002 SF 016 - 000 (4.0)

308156

3.11.2016
308156

LIEBHERR

ERSATZTEILKATALOG
SPARE PARTS CATALOG
SIGNAL
SIGNAL

☐ 224 (1/2)

90 01 500 8

Pos.	Artikel	Menge	Bezeichnung	Description	Serie
101	90014947	1	SENSOR WINDMESSUNG ⇒ □ 226	SENSOR, WIND MEASUREMEN	
105	10171963	1	STECKVERBINDER 4X 0,34mm² ABGESCHIRMT	PLUG-IN CONNECTOR	20130320-
106	10171967	1	STECKVERBINDER 4X 0,34mm² ABGESCHIRMT	PLUG-IN CONNECTOR	
107	10171967	1	STECKVERBINDER 4X 0,34mm² ABGESCHIRMT	PLUG-IN CONNECTOR	
110	10178409	1	STECKER	PLUG	20130816-
115	7365090	9	KLEMMHAELFTE DIN 3015-1 L 0 R 12 PP SW	CLAMP-HALF	20121008-
115	10179711	9	KLEMMHAELFTE L 0 R 12 PAH SW	CLAMP-HALF	
116	4042002	9	ZYLINDERSCHRAUBE ISO 4762 M6X20 8.8 A2C	SOCKET HEAD SCREW	20121008-
117	603202608	20	KABELBINDER	CABLE TIE	20121008-

3.11.2016

LIEBHERR

ERSATZTEILKATALOG
SPARE PARTS CATALOG
SIGNAL
SIGNAL

□ 225 (2/2)

90 01 500 8

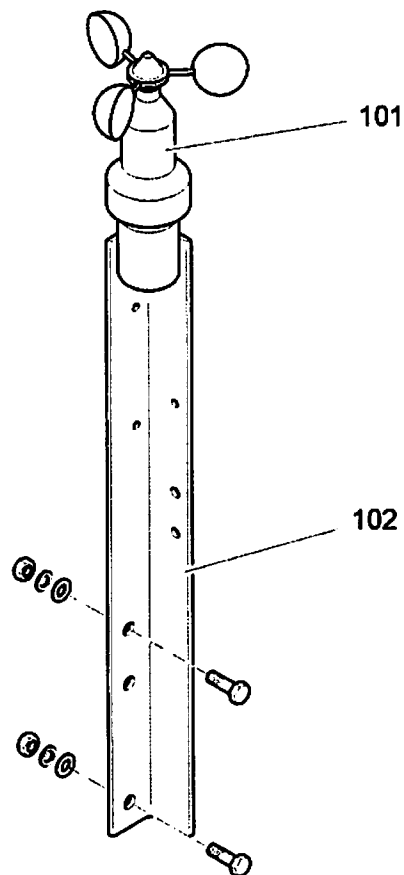

ELZ 020 AF 091 - 000

308158

Pos.	Artikel	Menge	Bezeichnung	Description	Serie
101	10178472	1	ANEMOMETER	ANEMOMETER	20131214-
102	975026801	1	HALTERUNG ⇒ □ 227	FASTENER	20100316-

3.11.2016
308158

LIEBHERR

ERSATZTEILKATALOG
SPARE PARTS CATALOG
SENSOR WINDMESSUNG
SENSOR, WIND MEASUREMENT

□ 226

90 01 494 7

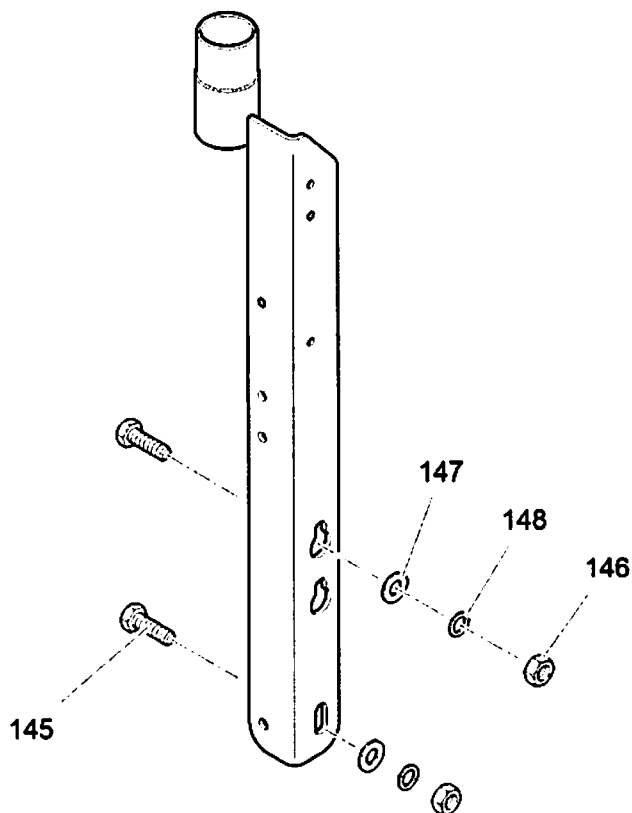

ELZ 011 AF 004-140

301540

Pos.	Artikel	Menge	Bezeichnung	Description	Serie
145	4000828	2	SECHSKANTSCHRAUBE ISO 4017 M10X30 8.8 A3	HEX SCREW	
146	411504701	2	SECHSKANTMUTTER M10	HEX NUT	
147	420001301	4	SCHEIBE 10 200HV	WASHER	
148	423911001	2	SICHERUNGSSCHEIBE VS 10	LOCK WASHER	

3.11.2016
301540

LIEBHERR

ERSATZTEILKATALOG
SPARE PARTS CATALOG
HALTERUNG
FASTENER

227

97 50 268 01

**OHNE BILD
WITHOUT ILLUSTRATION
SANS PLANCHE**

Arbeitsbereichsbegrenzung ABB 65K / 81K
Operating-range limiting system 65K / 81K
Limitation de la zone de travail ABB 65K / 81K
Limitazione del campo operativo ABB 65K/ 81K
Limitación del area de trabajo ABB 65K / 81K
Модуль ограничения рабочей зоны ABB 65K / 81K

308176

Pos.	Artikel	Menge	Bezeichnung	Description	Serie
10	90015014	1	DREHWINKELSENSOR ⇒  229	SLEWING ANGLE SENSOR	

3.11.2016
308176

LIEBHERR

ERSATZTEILKATALOG
SPARE PARTS CATALOG
ARBEITSBEREICHSBEGRENZUNG ABB
EL. OPERATING-RANGE LIMIT. SYS.

 228

93 43 312 01

OHNE BILD WITHOUT ILLUSTRATION SANS PLANCHE

Drehwinkelsensor CAN-BUS
Slewing angle sensor CAN-BUS
Capteur d'angle d'orientation CAN-BUS
Sensore d'angolo di rotazione CAN-BUS
Sensor del ángulo de giro CAN-BUS
Датчик угла поворота CAN-BUS
ELZ 020 AF 092 - 000

308177

Pos.	Artikel	Menge	Bezeichnung	Description	Serie
101	10171914	1	WINKEL+DREHZAHLAUFNEHMER	ANGLE AND IMPULSE TRANSM	
110	691061101	1	ANBAUSATZ FUER WINKELGEBER	INSTALL. SET FOR ANGLE TRA	
120	10178471	1	KABELVERSCHRAUBUNG M32X1,5/	CABLE GLAND	20160208-

3.11.2016
308177

LIEBHERR

ERSATZTEILKATALOG
SPARE PARTS CATALOG
DREHWINKELSENSOR
SLEWING ANGLE SENSOR

☐ 229

90 01 501 4

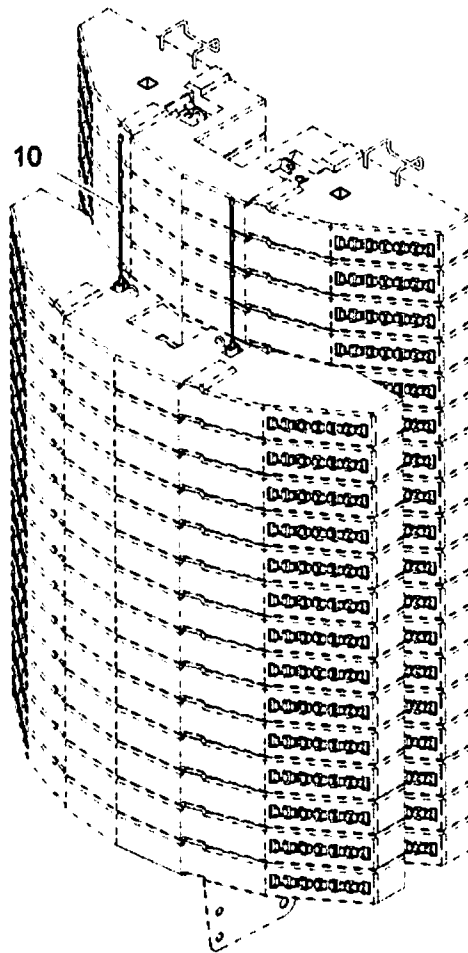

312924

Pos.	Artikel	Menge	Bezeichnung	Description	Serie
10	90050669	1	BALLASTVERSpannung ⇒  231	BALLAST CLAMPING	

3.11.2016
312924

LIEBHERR

ERSATZTEILKATALOG
SPARE PARTS CATALOG
BALLASTVERSpannung
BALLAST CLAMPING

 230

93 46 082 01

A120.030-418.800

312925

Pos.	Artikel	Menge	Bezeichnung	Description	Serie
801	10180756	2	SEIL	ROPE	
802	949349701	2	HALTERUNG	FASTENER	
803	949442401	4	BLECH 20X65X110	PLATE	
804	421801601	2	SCHEIBE DIN 9021 26-140 HV ST	WASHER	
805	411505401	4	SECHSKANTMUTTER M24	HEX NUT	

3.11.2016
312925

LIEBHERR

ERSATZTEILKATALOG
SPARE PARTS CATALOG
BALLASTVERSpannung
BALLAST CLAMPING

☐ 231

90 05 066 9

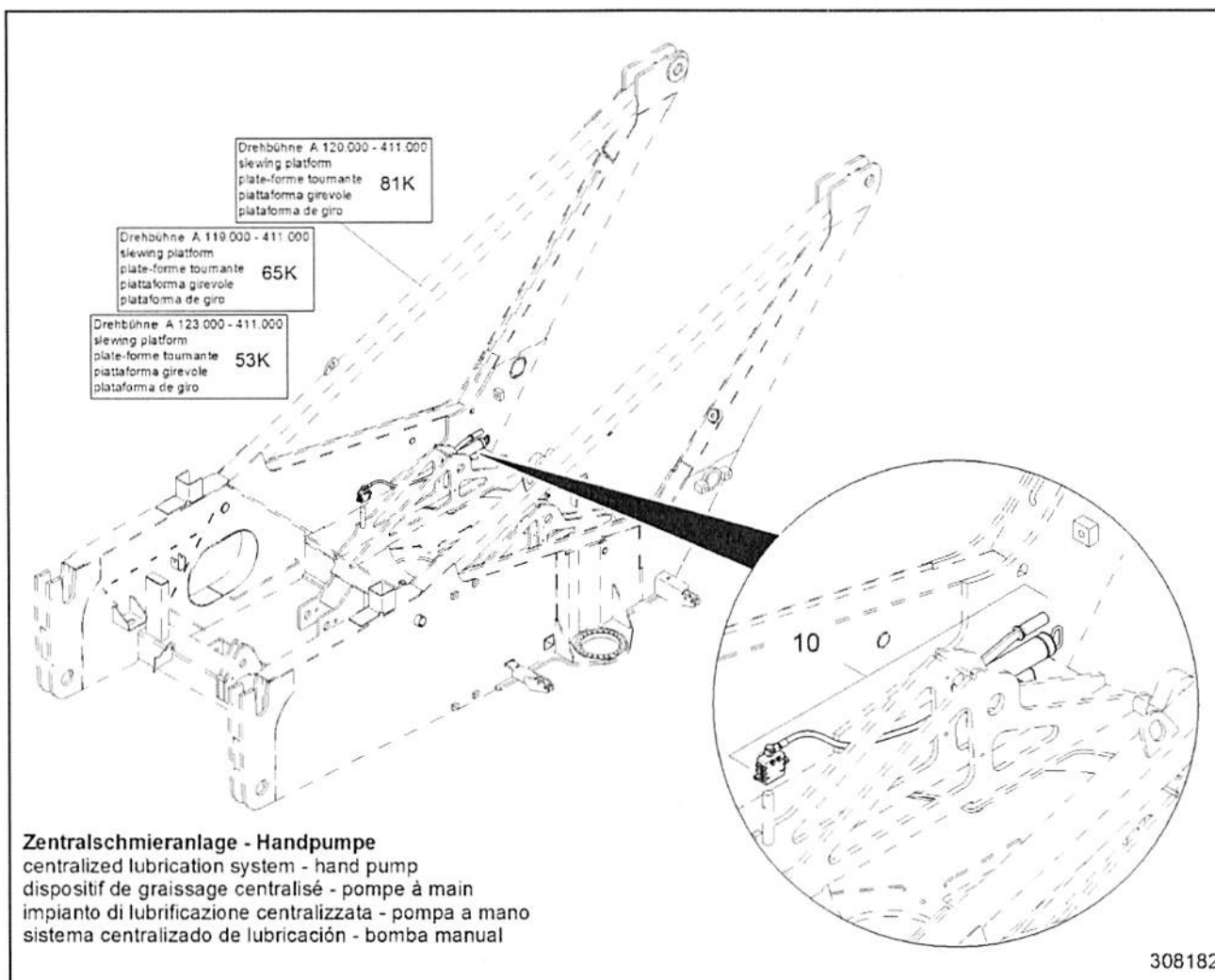

Pos.	Artikel	Menge	Bezeichnung	Description	Serie
10	90049865	1	ZENTRALSCHMIERANLAGE ⇒ 233	CENTRAL LUBRICATING SYSTE	20160120-

3.11.2016
308182

LIEBHERR

ERSATZTEILKATALOG
SPARE PARTS CATALOG
ZENTRALSCHMIERANLAGE
CENTRAL LUBRICATING SYSTEM

232

93 43 391 01

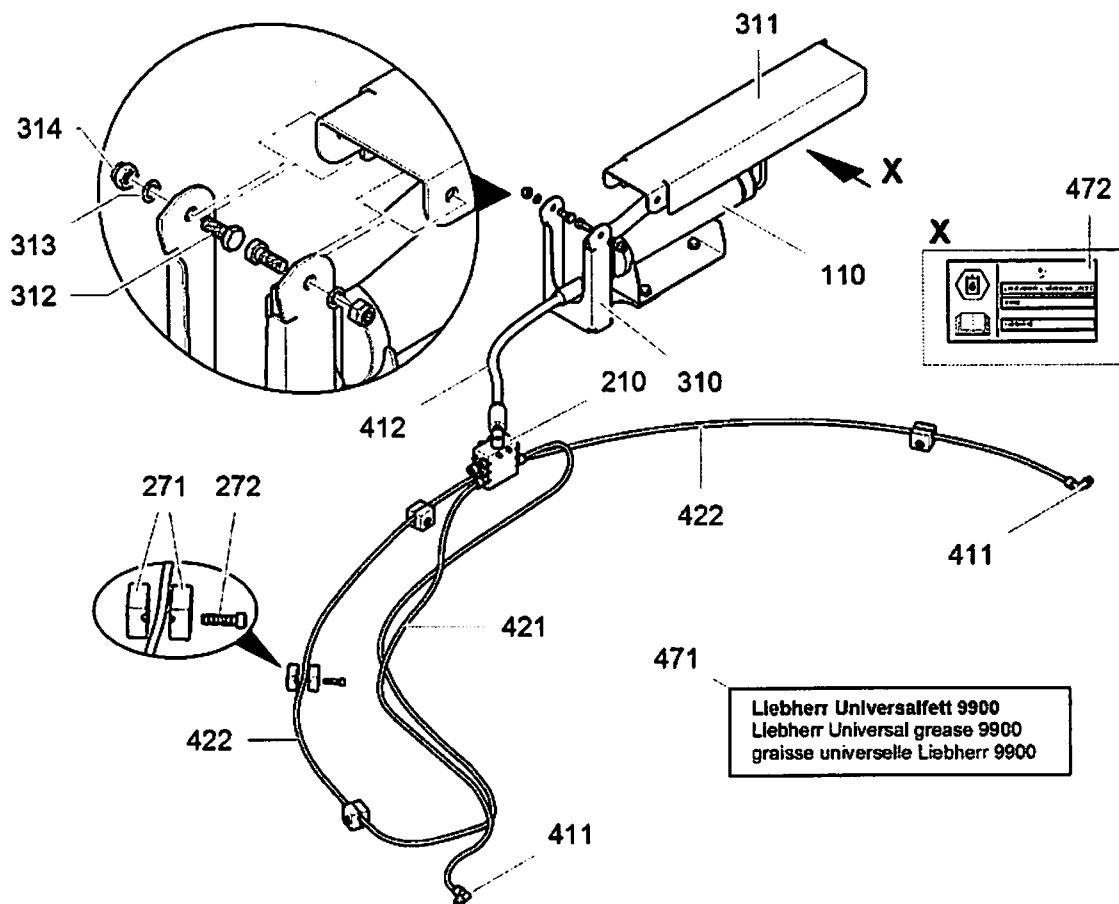

A 120.030 - 419.000 (0.0)

312609

Pos.	Artikel	Menge	Bezeichnung	Description	Serie
110	90016643	1	HANDPUMPE ⇨ □ 234	HAND PUMP	
210	90049885	1	PROGRESSIVVERTEILER	PROGRESSIVE DISTRIBUTOR	
271	10179708	8	KLEMMHAELFTE L 0 R 6 PAH SW	CLAMP-HALF	
272	4042003	4	ZYLINDERSCHRAUBE ISO 4762 M6X25 8.8 A2C	SOCKET HEAD SCREW	
310	90049886	1	BLECH 3X171X458	PLATE	
311	90027241	1	BLECH 3X199X450	PLATE	
312	4900089	2	SECHSKANTSCHRAUBE ISO 4017 M8X20 8.8 A2	HEX SCREW	
313	423910801	2	SICHERUNGSSCHEIBE 8,4/13X1,7 VS 8	LOCK WASHER	
314	413412601	2	SECHSKANTMUTTER M8	HEX NUT	
411	7615821	2	VERSCHRAUBUNG WE 6LL M10X1	FLANGE JOINT	
412	991414701	1	SCHLAUCH 6X500	HOSE	
421	10178278	0.9m	ROHR	TUBE	
422	10178278	3.2m	ROHR	TUBE	
471	10296816	1	UNIVERSALFETT LIEBHERR/0,4kg	UNIVERSAL GREASE	
472	9630382	1	SCHILD 105mmX60mm	SIGN	

3.11.2016
312609

LIEBHERR

ERSATZTEILKATALOG
SPARE PARTS CATALOG
ZENTRALSCHMIERANLAGE
CENTRAL LUBRICATING SYSTEM

□ 233

90 04 986 5

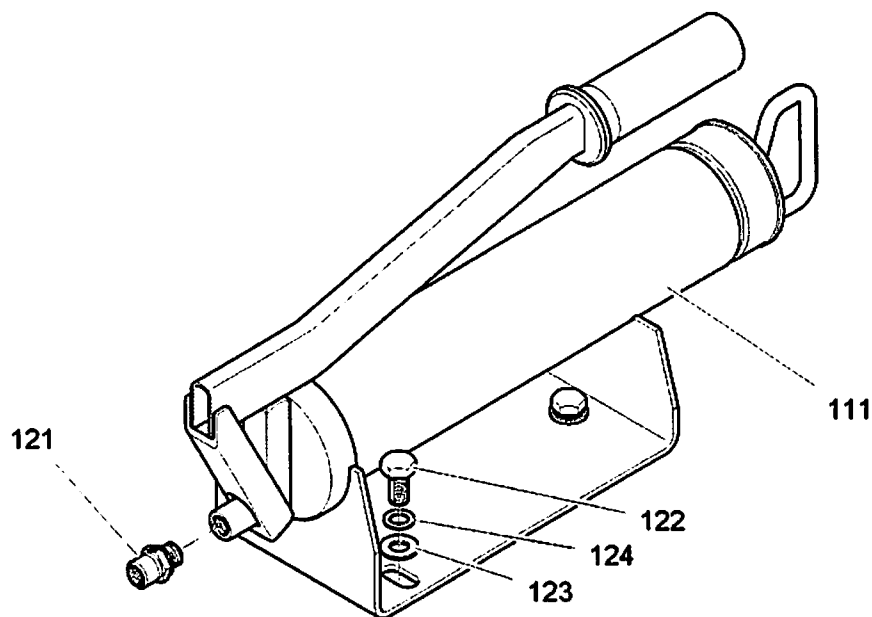

Behältergröße: 0,5 Liter (400g Kartusche)
 Fördervolumen: 1ccm pro Hub
 Auslaßanschluss: M 12x1,5

A 120.002 - 419.110 (0.0)

308179

Pos.	Artikel	Menge	Bezeichnung	Description	Serie
111	510118701	1	HANDPUMPE	HAND PUMP	
121	471060901	1	VERSCHRAUBUNG GE 6L M10X1	FLANGE JOINT	
122	4001606	3	SECHSKANTSCHRAUBE ISO 4017 M8X16 10.9 A2	HEX SCREW	
123	420001201	3	SCHEIBE 8 200HV	WASHER	
124	423910801	3	SICHERUNGSSCHEIBE 8,4/13X1,7 VS 8	LOCK WASHER	

3.11.2016
 308179

LIEBHERR

ERSATZTEILKATALOG
 SPARE PARTS CATALOG
 HANDPUMPE
 HAND PUMP

☐ 234

90 01 664 3

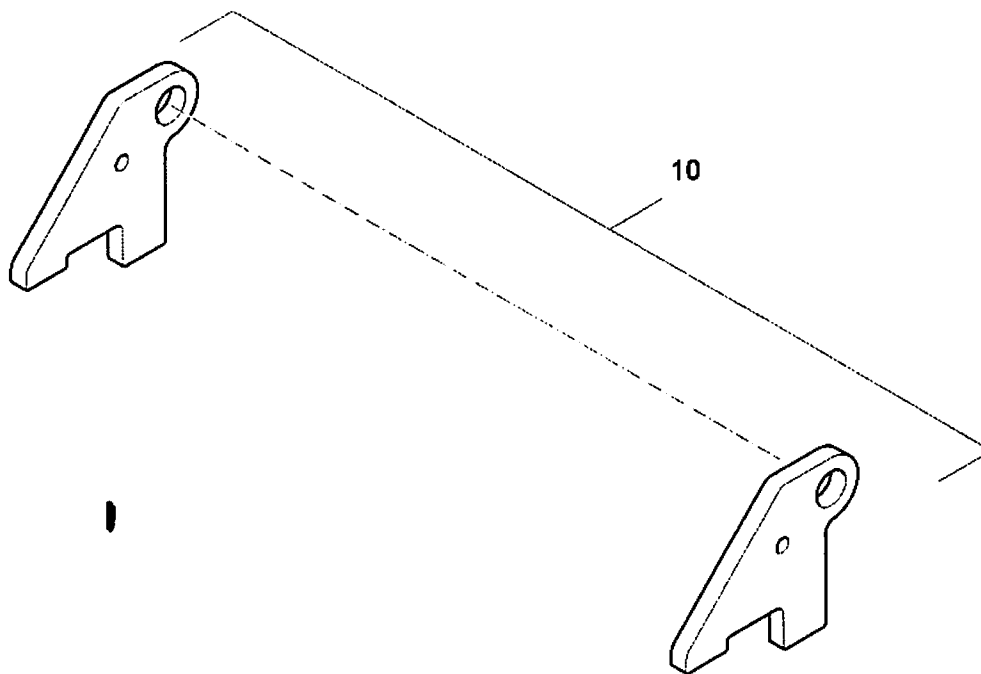

Verbindungselement - Vorderachse
 Connection element - front axle
 Elément de liaison - essieu avant
 Elemento di collegamento - asse anteriore
 Elemento de unión - eje delantero

308078

Pos.	Artikel	Menge	Bezeichnung	Description	Serie
10	90013942	1	VERBINDUNGSELEMENT ⇒  236	CONNECTING ELEMENT	

3.11.2016
 308078

LIEBHERR

ERSATZTEILKATALOG
 SPARE PARTS CATALOG
 VERBINDUNGSELEMENT
 CONNECTING ELEMENT

 235

93 43 322 01

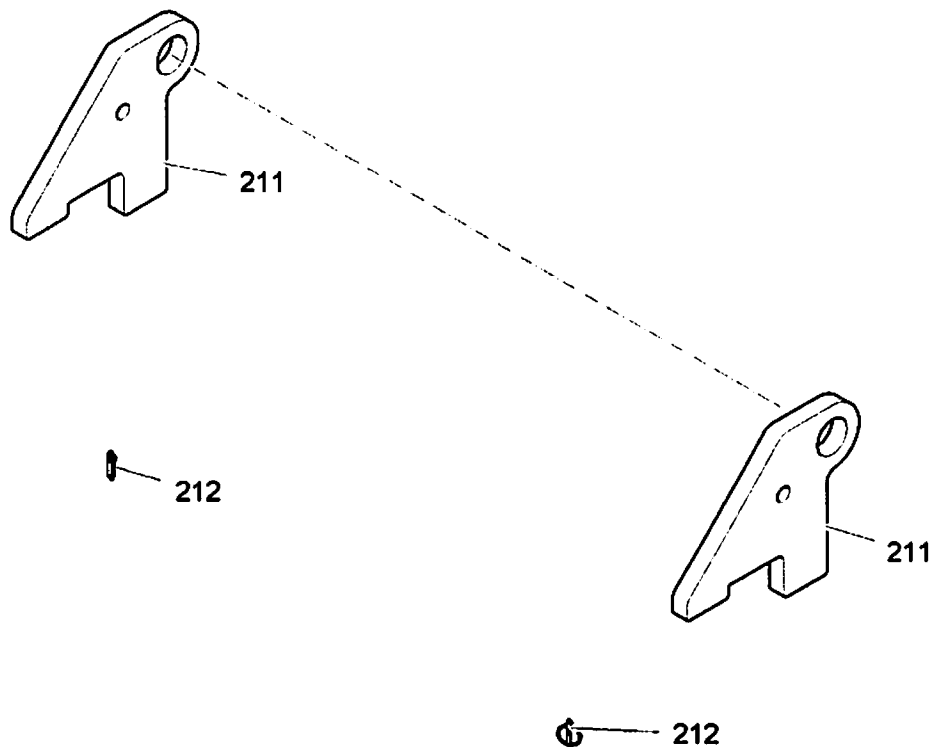

Verbindungselement - Vorderachse
 Connection element - front axle
 Elément de liaison - essieu avant
 Elemento di collegamento - asse anteriore
 Elemento de unión - eje delantero
 A 120.000 - 413.210

308079

Pos.	Artikel	Menge	Bezeichnung	Description	Serie
211	90013710	2	STUETZSCHUH 30X290X354	SUPPORT SHOE	20091202-
212	433113501	2	SICHERHEITSKLAPPSTECKER	SAFETY PLUG W HINGE-LID	

3.11.2016
 308079

LIEBHERR

ERSATZTEILKATALOG
 SPARE PARTS CATALOG
 VERBINDUNGSELEMENT
 CONNECTING ELEMENT

☐ 236

90 01 394 2

Artikel	Seite	Baugruppe	Pos.	Menge	Artikel	Seite	Baugruppe	Pos.	Menge
10001959	121	90 01 220 3	319	1	10045544	157	90 04 802 1	312	1
10001961	121	90 01 220 3	325	1	10045544	157	90 04 802 1	313	1
10002135	103	10 17 394 1	2	1	10045544	170	90 04 801 7	706	1
10002136	144	10 17 256 3	2	1	10045545	170	90 04 801 7	707	1
10002145	125	10 17 310 2	2	1	10045545	170	90 04 801 7	708	1
10002203	177	90 21 313 7	217	19	10045553	170	90 04 801 7	701	1
10002346	115	10 17 361 3	9	1	10045554	170	90 04 801 7	703	1
10002394	135	10 19 501 3	11	1	10045555	157	90 04 802 1	310	1
10002404	135	10 19 501 3	16	1	10046637	179	90 21 313 7	635	1
10002989	135	10 19 501 3	3	1	10097949	147	90 04 824 3	107	2
10002989	135	10 19 501 3	4	1	10100034	181	90 01 538 4	331	1
10003219	102	10 17 259 4	8	1	10100034	184	90 01 630 8	331	1
10003219	102	10 17 259 4	9	1	10102111	14	90 01 392 0	121	96
10003220	102	10 17 259 4	5	1	10112872	147	90 04 824 3	110	1
10003221	102	10 17 259 4	15	1	10113091	129	10 19 498 7	1	1
10003224	102	10 17 259 4	16	1	10113092	130	10 11 309 1	1	1
10003381	179	90 21 313 7	631	1	10113095	130	10 11 309 1	5	1
10004214	202	90 04 670 0	509	1	10113096	130	10 11 309 1	6	1
10005817	164	90 04 801 0	110	8	10113098	130	10 11 309 1	3	1
10005817	172	90 04 803 7	110	5	10165884	134	10 16 716 7	17	1
10005818	164	90 04 801 0	112	8	10166146	178	90 21 313 7	400	1
10005818	172	90 04 803 7	112	8	10166255	117	90 20 649 1	130	1
10005819	164	90 04 801 0	113	8	10166415	178	90 21 313 7	488	4
10005819	172	90 04 803 7	113	8	10166435	222	93 95 889 01	1031	1
10005820	164	90 04 801 0	114	1	10166628	179	90 21 313 7	629	3
10005820	172	90 04 803 7	114	1	10166757	51	90 04 383 0	197	1
10006008	81	90 03 619 5	149	1	10166796	135	10 19 501 3	15	1
10013663	114	10 17 324 7	2	1	10166799	135	10 19 501 3	13	1
10014708	179	90 21 313 7	882	1	10166800	135	10 19 501 3	12	1
10016322	179	90 21 313 7	881	2	10166802	135	10 19 501 3	7	1
10021254	112	90 01 210 6	838	1	10166874	135	10 19 501 3	10	1
10024069	122	90 01 220 4	676	1	10166875	135	10 19 501 3	22	1
10024737	26	90 02 183 9	827	0.4m	10166938	178	90 21 313 7	497	1
10025002	179	90 21 313 7	900	1	10167146	134	10 16 716 7	15	1
10025003	179	90 21 313 7	903	1	10167149	134	10 16 716 7	14	1
10025581	112	90 01 210 6	881	4	10167151	178	90 21 313 7	475	2
10027496	149	90 02 230 7	204	2	10167156	134	10 16 716 7	13	1
10027498	149	90 02 230 7	205	2	10167160	134	10 16 716 7	9	1
10029553	179	90 21 313 7	901	1	10167161	134	10 16 716 7	12	1
10036827	124	90 01 220 5	715	1	10167162	134	10 16 716 7	3	1
10039593	179	90 21 313 7	899	1	10167163	134	10 16 716 7	2	1
10040125	157	90 04 802 1	321	3	10167167	129	10 19 498 7	4	1
10040125	170	90 04 801 7	722	3	10167184	178	90 21 313 7	490	1
10040126	162	90 04 800 8	520	1	10167187	178	90 21 313 7	449	1
10040126	170	90 04 801 7	719	2	10167265	124	90 01 220 5	870	1
10040481	177	90 21 313 7	238	3	10167444	179	90 21 313 7	855	1
10041967	165	90 04 801 0	135	1	10167747	179	90 21 313 7	952	1
10041967	172	90 04 803 7	121	3	10168620	181	90 01 538 4	329	2
10045155	164	90 04 801 0	123	2	10168620	184	90 01 630 8	329	2
10045157	158	90 04 802 2	441	2	10168621	181	90 01 538 4	330	1
10045157	164	90 04 801 0	121	2	10168621	184	90 01 630 8	330	1
10045157	171	90 04 801 8	820	2	10168820	143	10 17 257 3	10	1
10045159	164	90 04 801 0	120	1	10168829	143	10 17 257 3	6	1
10045160	158	90 04 802 2	440	1	10168829	143	10 17 257 3	12	1
10045282	178	90 21 313 7	535	1	10169225	50	90 04 383 0	121	1
10045543	162	90 04 800 8	505	1	10169346	158	90 04 802 2	480	1
10045543	162	90 04 800 8	506	1	10169346	171	90 04 801 8	882	1
10045543	170	90 04 801 7	704	1	10169350	179	90 21 313 7	722	0
10045543	170	90 04 801 7	705	1	10169506	102	10 17 259 4	13	1
10045544	157	90 04 802 1	311	1	10169766	164	90 04 801 0	117	0.3m

3.11.2016

ERSATZTEILKATALOG
SPARE PARTS CATALOG
Numerischer Index
Numerical Index

237

LIEBHERR

Artikel	Seite	Baugruppe	Pos.	Menge	Artikel	Seite	Baugruppe	Pos.	Menge
10169800	143	10 17 257 3	9	4	10171888	164	90 04 801 0	105	1
10169875	178	90 21 313 7	473	1	10171890	177	90 21 313 7	234	3
10170099	179	90 21 313 7	580	1	10171892	177	90 21 313 7	231	3
10170128	178	90 21 313 7	552	1	10171900	177	90 21 313 7	227	4
10170271	100	90 00 714 8	101	1	10171901	177	90 21 313 7	228	2
10170608	178	90 21 313 7	555	14	10171902	177	90 21 313 7	229	2
10170626	178	90 21 313 7	570	1	10171912	177	90 21 313 7	216	10
10170629	178	90 21 313 7	556	2	10171914	229	90 01 501 4	101	1
10170771	178	90 21 313 7	501	1	10171938	170	90 04 801 7	702	1
10170877	178	90 21 313 7	495	1	10171949	177	90 21 313 7	208	2
10171570	81	90 03 619 5	118	4	10171950	177	90 21 313 7	209	0.083
10171570	143	10 17 257 3	7	1	10171963	170	90 04 801 7	712	1
10171570	143	10 17 257 3	13	2	10171963	225	90 01 500 8	105	1
10171571	94	90 01 274 2	123	3	10171965	157	90 04 802 1	303	1
10171574	135	10 19 501 3	14	1	10171967	157	90 04 802 1	302	1
10171574	141	10 17 259 6	16	1	10171967	170	90 04 801 7	711	1
10171577	122	90 01 220 4	680	1	10171967	225	90 01 500 8	106	1
10171577	135	10 19 501 3	5	1	10171967	225	90 01 500 8	107	1
10171579	112	90 01 210 6	851	1	10171972	179	90 21 313 7	950	1
10171579	122	90 01 220 4	679	1	10171975	157	90 04 802 1	304	1
10171579	124	90 01 220 5	851	1	10171979	170	90 04 801 7	710	1
10171579	200	90 04 233 0	124	2	10171979	179	90 21 313 7	951	1
10171580	106	90 20 667 1	112	1	10171980	157	90 04 802 1	301	1
10171580	117	90 20 649 1	112	1	10171990	171	90 04 801 8	880	1
10171580	117	90 20 649 1	145	1	10172083	178	90 21 313 7	554	1
10171580	122	90 01 220 4	678	1	10172300	178	90 21 313 7	452	1
10171581	108	90 20 410 0	63	1	10172301	178	90 21 313 7	451	1
10171581	110	90 01 210 5	679	1	10172438	100	90 00 714 8	102	1
10171581	119	90 20 410 9	63	1	10172558	135	10 19 501 3	20	1
10171581	124	90 01 220 5	767	1	10172563	143	10 17 257 3	3	1
10171581	139	90 21 285 5	226	2	10172573	140	10 17 259 7	4	1
10171582	106	90 20 667 1	145	1	10172594	91	90 00 820 0	901	1
10171582	110	90 01 210 5	678	1	10172596	140	10 17 259 7	1	1
10171585	112	90 01 210 6	723	1	10172597	139	90 21 285 5	100	1
10171585	122	90 01 220 4	454	2	10172610	106	90 20 667 1	130	1
10171588	110	90 01 210 5	454	2	10172776	177	90 21 313 7	204	1
10171619	84	94 93 191 01	413	1	10172847	158	90 04 802 2	455	1
10171625	53	90 00 978 0	3	1	10172849	178	90 21 313 7	533	1
10171625	83	94 80 948 01	173	1	10172850	178	90 21 313 7	532	1
10171625	135	10 19 501 3	9	1	10172858	179	90 21 313 7	590	1
10171625	141	10 17 259 6	17	1	10172874	179	90 21 313 7	616	1
10171628	141	10 17 259 6	18	1	10172876	179	90 21 313 7	575	1
10171630	54	90 04 800 2	3	1	10173102	120	90 01 163 8	960	1
10171632	62	90 04 798 0	3	1	10173125	117	90 20 649 1	113	12
10171632	86	90 03 533 2	6	1	10173200	131	10 18 097 9	5	1
10171632	124	90 01 220 5	765	1	10173201	131	10 18 097 9	6	1
10171636	112	90 01 210 6	724	1	10173213	177	90 21 313 7	327	1
10171639	108	90 20 410 0	65	1	10173214	178	90 21 313 7	340	1
10171784	171	90 04 801 8	887	1	10173217	178	90 21 313 7	335	7
10171864	179	90 21 313 7	625	1	10173219	178	90 21 313 7	336	5
10171878	177	90 21 313 7	230	71	10173220	178	90 21 313 7	337	1
10171879	177	90 21 313 7	232	5	10173222	178	90 21 313 7	338	1
10171880	177	90 21 313 7	224	1	10173226	178	90 21 313 7	418	1
10171881	164	90 04 801 0	109	2	10173236	178	90 21 313 7	410	1
10171881	177	90 21 313 7	210	0	10173237	178	90 21 313 7	419	1
10171882	177	90 21 313 7	211	0	10173242	178	90 21 313 7	411	1
10171885	164	90 04 801 0	102	4	10173244	177	90 21 313 7	332	7
10171885	172	90 04 803 7	106	2	10173245	177	90 21 313 7	333	6
10171885	177	90 21 313 7	221	8	10173247	109	90 01 157 6	960	1
10171887	177	90 21 313 7	222	8	10173301	178	90 21 313 7	474	2

3.11.2016

LIEBHERR

ERSATZTEILKATALOG
SPARE PARTS CATALOG
Numerischer Index
Numerical Index

238

Artikel	Seite	Baugruppe	Pos.	Menge	Artikel	Seite	Baugruppe	Pos.	Menge
10173316	183	90 01 283 3	540	1	10175000	189	90 04 856 9	353	20
10173362	125	10 17 310 2	1	1	10175031	171	90 04 801 8	883	2
10173363	126	10 17 336 2	2	6	10175065	177	90 21 313 7	334	2
10173439	179	90 21 313 7	895	7	10175152	103	10 17 394 1	1	1
10173440	179	90 21 313 7	896	1	10175178	104	10 17 515 2	4	1
10173464	179	90 21 313 7	904	1	10175346	177	90 21 313 7	246	3
10173573	17	90 04 824 5	412	1	10175348	177	90 21 313 7	247	1
10173575	164	90 04 801 0	115	1	10175807	157	90 04 802 1	322	1
10173576	164	90 04 801 0	116	1	10175807	162	90 04 800 8	521	1
10173612	114	10 17 324 7	3	1	10176137	168	90 04 801 6	601	6.7m
10173613	114	10 17 324 7	1	1	10176137	168	90 04 801 6	603	7.6m
10173625	81	90 03 619 5	117	4	10176139	154	90 04 802 0	207	2.8m
10173685	34	90 04 789 3	501	1	10176139	154	90 04 802 0	211	4m
10173714	158	90 04 802 2	486	1	10176153	164	90 04 801 0	104	6
10173730	157	90 04 802 1	315	1	10176154	164	90 04 801 0	103	2
10173731	16	90 04 824 5	132	2	10176157	164	90 04 801 0	106	2
10173739	164	90 04 801 0	101	1	10176158	164	90 04 801 0	107	10
10173856	178	90 21 313 7	455	0	10176159	164	90 04 801 0	108	2
10173857	178	90 21 313 7	453	1	10176160	172	90 04 803 7	111	2
10173858	178	90 21 313 7	454	0	10177463	141	10 17 259 6	3	1
10173859	178	90 21 313 7	457	0	10177464	141	10 17 259 6	4	1
10173861	185	93 43 309 01	1	1	10177465	141	10 17 259 6	5	1
10173913	177	90 21 313 7	212	0	10177466	141	10 17 259 6	8	1
10173914	177	90 21 313 7	213	0	10177467	142	10 17 259 6	24	1
10173917	177	90 21 313 7	214	0	10177468	141	10 17 259 6	1	1
10173931	44	90 04 351 0	144	2	10177469	143	10 17 257 3	11	1
10173931	215	90 02 893 4	160	1	10177470	143	10 17 257 3	2	1
10173941	102	10 17 259 4	18	1	10177478	143	10 17 257 3	8	1
10174022	179	90 21 313 7	620	1	10177915	28	90 03 312 5	932	1
10174026	177	90 21 313 7	215	27	10177946	35	99 10 968 01	7	1
10174181	177	90 21 313 7	223	2	10178064	154	90 04 802 0	215	5.3m
10174187	178	90 21 313 7	425	1	10178278	233	90 04 986 5	421	0.9m
10174188	178	90 21 313 7	426	1	10178278	233	90 04 986 5	422	3.2m
10174192	178	90 21 313 7	427	1	10178409	225	90 01 500 8	110	1
10174193	178	90 21 313 7	428	1	10178471	229	90 01 501 4	120	1
10174194	178	90 21 313 7	429	4	10178472	226	90 01 494 7	101	1
10174199	178	90 21 313 7	456	0	10178511	197	90 04 575 5	150	1
10174244	179	90 21 313 7	891	1	10178728	161	90 04 800 7	405	43m
10174252	177	90 21 313 7	206	3	10178729	135	10 19 501 3	17	1
10174303	177	90 21 313 7	110	2	10179209	150	90 01 512 8	102	1
10174304	178	90 21 313 7	560	1	10179708	25	94 91 110 01	704	8
10174305	92	90 01 273 8	151	3.7l	10179708	171	90 04 801 8	805	46
10174305	106	90 20 667 1	181	1.7l	10179708	233	90 04 986 5	271	8
10174305	117	90 20 649 1	181	3.1l	10179711	225	90 01 500 8	115	9
10174305	128	90 21 312 6	181	2.4l	10179712	171	90 04 801 8	806	2
10174313	177	90 21 313 7	328	1	10179749	33	90 04 789 3	197	1
10174374	102	10 17 259 4	3	1	10179757	158	90 04 802 2	445	2
10174375	102	10 17 259 4	4	1	10179757	164	90 04 801 0	131	2
10174376	102	10 17 259 4	6	1	10179757	172	90 04 803 7	122	1
10174377	102	10 17 259 4	7	1	10179758	164	90 04 801 0	130	1
10174378	102	10 17 259 4	14	1	10179759	165	90 04 801 0	134	1
10174379	102	10 17 259 4	17	1	10180212	168	90 04 801 6	605	15.6m
10174380	102	10 17 259 4	19	1	10180289	198	90 04 822 4	201	1
10174381	102	10 17 259 4	21	2	10180321	174	93 44 966 01	10	1
10174382	102	10 17 259 4	23	2	10180324	189	90 04 856 9	352	20
10174384	104	10 17 515 2	2	7	10180349	34	90 04 789 3	293	1
10174392	102	10 17 259 4	20	1	10180349	200	90 04 233 0	120	1
10174468	104	10 17 515 2	5	1	10180351	33	90 04 789 3	168	7
10174603	177	90 21 313 7	117	1	10180352	16	90 04 824 5	128	1
10174859	136	10 17 255 8	1	1	10180352	38	90 02 004 6	214	2

3.11.2016

ERSATZTEILKATALOG
SPARE PARTS CATALOG
Numerischer Index
Numerical Index

239

LIEBHERR

Artikel	Seite	Baugruppe	Pos.	Menge	Artikel	Seite	Baugruppe	Pos.	Menge
10180352	67	90 04 681 1	119	4	10192403	119	90 20 410 9	61	1
10180352	69	90 01 028 4	124	2	10192553	179	90 21 313 7	712	1
10180357	30	90 04 789 2	217	2	10193235	178	90 21 313 7	445	2
10180357	34	90 04 789 3	217	4	10193743	179	90 21 313 7	628	1
10180357	44	90 04 351 0	114	2	10194663	178	90 21 313 7	385	4
10180357	50	90 04 383 0	137	6	10194715	106	90 20 667 1	122	1
10180357	82	90 03 619 5	170	4	10194715	117	90 20 649 1	122	1
10180357	200	90 04 233 0	117	4	10194987	128	90 21 312 6	110	1
10180359	51	90 04 383 0	173	2	10195013	128	90 21 312 6	140	1
10180361	81	90 03 619 5	152	1	10195098	179	90 21 313 7	905	1
10180363	50	90 04 383 0	150	3	10195817	177	90 21 313 7	104	1
10180363	66	90 04 509 0	113	4	10224718	177	90 21 313 7	226	1
10180363	77	90 00 890 5	117	2	10296816	149	90 02 230 7	202	1
10180363	78	90 01 313 7	159	2	10296816	233	90 04 986 5	471	1
10180363	81	90 03 619 5	142	3	10454123	149	90 02 230 7	203	2
10180364	42	90 04 351 1	219	2	10454274	154	90 04 802 0	203	3.3m
10180364	46	90 04 698 7	120	4	10553979	157	90 04 802 1	1002	23
10180364	209	90 04 199 9	115	1	10553979	162	90 04 800 8	1002	6
10180368	60	90 04 384 0	125	2	10553979	170	90 04 801 7	1002	28
10180369	33	90 04 789 3	188	10	11004444	82	90 03 619 5	174	8
10180369	60	90 04 384 0	128	4	11211239	82	90 03 619 5	173	8
10180369	70	90 04 678 7	125	2	11493658	108	90 20 410 0	67	1
10180369	200	90 04 233 0	129	4	11493658	119	90 20 410 9	67	1
10180369	207	90 04 210 0	116	1	12200073	154	90 04 802 0	1254	1
10180370	205	90 04 219 1	116	1	243008002	108	90 20 410 0	75	1
10180374	16	90 04 824 5	115	13	243008002	119	90 20 410 9	75	1
10180375	24	90 04 459 0	615	3	243092102	38	90 02 004 6	216	2
10180375	46	90 04 698 7	117	2	243092102	72	90 01 563 4	217	2
10180375	50	90 04 383 0	122	4	243092102	87	90 03 628 5	613	1
10180375	67	90 04 681 1	115	4	260020702	177	90 21 313 7	113	3.5m
10180375	73	90 04 837 3	116	2	260303602	179	90 21 313 7	982	1m
10180375	74	90 04 839 4	113	4	260304002	179	90 21 313 7	983	2
10180375	200	90 04 233 0	132	2	260493602	158	90 04 802 2	452	1
10180376	63	90 04 407 7	115	2	260493702	121	90 01 220 3	328	1
10180376	64	90 04 493 6	217	2	260494802	158	90 04 802 2	450	1
10180376	65	90 01 118 2	302	2	262183001	13	90 01 202 9	314	4.882m
10180376	219	94 93 360 01	114	2	262183001	13	90 01 202 9	315	4.884m
10180392	30	90 04 789 2	178	6	263054902	177	90 21 313 7	236	3.5m
10180586	159	90 01 494 4	160	1	288901801	25	94 91 110 01	701	3.5m
10180586	173	90 01 494 5	240	1	4000489	16	90 04 824 5	138	3
10180655	154	90 04 802 0	1010	3	4000704	28	90 03 312 5	935	1
10180756	231	90 05 066 9	801	2	4000704	63	90 04 407 7	124	2
10180820	154	90 04 802 0	1006	43	4000828	139	90 21 285 5	111	4
10180820	157	90 04 802 1	1006	5	4000828	139	90 21 285 5	221	6
10180820	161	90 04 800 7	1006	22	4000828	140	10 17 259 7	3	1
10180820	168	90 04 801 6	1006	17	4000828	141	10 17 259 6	22	4
10180821	161	90 04 800 7	1007	14	4000828	198	90 04 822 4	211	2
10180821	168	90 04 801 6	1007	4	4000828	227	97 50 268 01	145	2
10180979	129	10 19 498 7	2	1	4000829	44	90 04 351 0	132	12
10180980	131	10 18 097 9	2	1	4000829	108	90 20 410 0	46	9
10180981	131	10 18 097 9	3	1	4000829	112	90 01 210 6	812	4
10181004	11	90 04 786 6	724	4	4000829	119	90 20 410 9	46	12
10190618	112	90 01 210 6	870	1	4000829	121	90 01 220 3	326	4
10191123	178	90 21 313 7	343	1	4000829	181	90 01 538 4	325	2
10191255	177	90 21 313 7	248	1	4000829	184	90 01 630 8	325	2
10191726	108	90 20 410 0	42	1	400087403	108	90 20 410 0	6	4
10191726	119	90 20 410 9	42	1	400087403	119	90 20 410 9	6	5
10191790	108	90 20 410 0	9	1	4000973	81	90 03 619 5	163	2
10192259	119	90 20 410 9	9	1	400111701	135	10 19 501 3	23	1
10192403	108	90 20 410 0	61	1	4001205	16	90 04 824 5	158	4

3.11.2016

ERSATZTEILKATALOG
SPARE PARTS CATALOG
Numerischer Index
Numerical Index

240

LIEBHERR

Artikel	Seite	Baugruppe	Pos.	Menge	Artikel	Seite	Baugruppe	Pos.	Menge
4001205	44	90 04 351 0	152	1	4061065	50	90 04 383 0	143	4
4001308	198	90 04 822 4	215	4	406118701	22	90 05 153 0	513	2
4001590	33	90 04 789 3	116	6	406124901	50	90 04 383 0	130	1
4001606	234	90 01 664 3	122	3	406147601	104	10 17 515 2	10	2
4001620	124	90 01 220 5	756	4	406147801	115	10 17 361 3	8	2
4001667	163	90 04 800 9	611	2	4062009	128	90 21 312 6	121	10
4002171	87	90 03 628 5	713	8	4065090	112	90 01 210 6	758	1
400403208	44	90 04 351 0	136	12	4065090	124	90 01 220 5	758	1
400902001	33	90 04 789 3	124	3	4065099	82	90 03 619 5	168	1
400905501	113	90 01 210 6	898	1	4065099	215	90 02 893 4	154	2
402600201	60	90 04 384 0	139	1	4065103	33	90 04 789 3	113	6
402600201	121	90 01 220 3	340	1	406513908	90	90 03 027 3	112	22
402800305	26	90 02 183 9	814	6	406514301	90	90 03 027 3	113	2
4042002	99	90 01 581 0	123	2	4065159	24	90 04 459 0	616	2
4042002	171	90 04 801 8	810	23	4065164	101	97 44 212 01	132	2
4042002	225	90 01 500 8	116	9	4065164	112	90 01 210 6	833	4
404200201	112	90 01 210 6	781	2	4065164	181	90 01 538 4	322	2
404200201	112	90 01 210 6	840	2	4065164	184	90 01 630 8	322	2
404200201	112	90 01 210 6	871	4	4065165	121	90 01 220 3	342	1
404200201	112	90 01 210 6	876	4	4065166	21	90 02 004 4	442	4
4042003	25	94 91 110 01	705	4	4065166	112	90 01 210 6	846	4
4042003	40	90 02 878 3	284	2	406518101	78	90 01 313 7	155	1
4042003	139	90 21 285 5	262	1	406518601	139	90 21 285 5	113	2
4042003	171	90 04 801 8	811	2	4065191	33	90 04 789 3	203	2
4042003	202	90 04 670 0	531	4	406521101	16	90 04 824 5	118	6
4042003	233	90 04 986 5	272	4	406521101	60	90 04 384 0	159	1
404202701	158	90 04 802 2	401	8	406521901	16	90 04 824 5	134	3
404202701	163	90 04 800 9	625	6	406526501	51	90 04 383 0	237	1
404202701	171	90 04 801 8	801	10	406541201	44	90 04 351 0	121	1
4042031	30	90 04 789 2	177	4	406603901	19	90 01 380 3	320	2
4042031	106	90 20 667 1	153	6	406603901	128	90 21 312 6	116	1
4042032	117	90 20 649 1	153	8	4066093	81	90 03 619 5	124	2
404205008	136	10 17 255 8	6	3	4066122	139	90 21 285 5	211	6
404205008	143	10 17 257 3	5	3	406702301	10	90 04 786 9	115	1
404205008	144	10 17 256 3	6	3	406831401	112	90 01 210 6	787	1
404205801	163	90 04 800 9	606	8	406832601	93	90 01 273 9	145	4
404210401	129	10 19 498 7	20	8	406832601	128	90 21 312 6	141	4
4042106	16	90 04 824 5	176	2	406834701	106	90 20 667 1	141	4
4042106	27	90 03 313 7	909	2	406834701	117	90 20 649 1	141	4
4042106	82	90 03 619 5	174	2	407031108	40	90 02 878 3	285	3
4042106	112	90 01 210 6	791	4	407109601	44	90 04 351 0	146	8
4042106	163	90 04 800 9	620	4	407109601	215	90 02 893 4	161	4
4042107	113	90 01 210 6	896	1	407170101	35	99 10 968 01	4	6
4042107	121	90 01 220 3	307	2	407202701	141	10 17 259 6	23	6
404211801	128	90 21 312 6	153	6	407206701	39	90 01 243 1	118	12
404211801	139	90 21 285 5	231	4	408303201	132	50 03 259 01	4	4
404213101	112	90 01 210 6	756	4	411504601	26	90 02 183 9	817	8
404216901	34	90 04 789 3	253	1	411504601	33	90 04 789 3	123	3
4042197	114	10 17 324 7	6	6	411504601	44	90 04 351 0	129	2
4043052	61	90 04 777 8	217	2	411504601	51	90 04 383 0	195	2
404316208	33	90 04 789 3	196	1	411504601	163	90 04 800 9	614	2
404316301	106	90 20 667 1	151	12	411504601	218	94 75 499 01	254	2
4043176	87	90 03 628 5	723	2	411504701	16	90 04 824 5	125	6
404318201	117	90 20 649 1	151	12	411504701	27	90 03 313 7	907	1
4043207	202	90 04 670 0	524	1	411504701	30	90 04 789 2	194	1
404360308	132	50 03 259 01	3	12	411504701	33	90 04 789 3	195	6
404408101	36	99 10 964 01	8	2	411504701	50	90 04 383 0	129	2
4044121	108	90 20 410 0	76	1	411504701	77	90 00 890 5	116	1
4044121	119	90 20 410 9	76	1	411504701	81	90 03 619 5	162	1
4061047	203	90 04 673 2	584	2	411504701	93	90 01 273 9	147	4

3.11.2016

LIEBHERR

ERSATZTEILKATALOG
SPARE PARTS CATALOG
Numerischer Index
Numerical index

241

Artikel	Seite	Baugruppe	Pos.	Menge	Artikel	Seite	Baugruppe	Pos.	Menge
411504701	128	90 21 312 6	143	4	413413001	202	90 04 670 0	508	2
411504701	198	90 04 822 4	212	2	413414501	44	90 04 351 0	137	2
411504701	203	90 04 673 2	587	2	420000801	158	90 04 802 2	402	8
411504701	227	97 50 268 01	146	2	420000801	163	90 04 800 9	626	6
411504801	16	90 04 824 5	136	2	420000801	171	90 04 801 8	802	10
411504801	22	90 05 153 0	519	4	420000901	16	90 04 824 5	172	2
411504801	27	90 03 313 7	905	2	420000901	33	90 04 789 3	114	6
411504801	34	90 04 789 3	276	5	420000901	44	90 04 351 0	134	25
411504801	44	90 04 351 0	123	1	420000901	99	90 01 581 0	124	7
411504801	50	90 04 383 0	146	4	420000901	106	90 20 667 1	114	3
411504801	57	90 04 831 0	423	3	420000901	163	90 04 800 9	607	16
411504801	81	90 03 619 5	165	2	420000901	163	90 04 800 9	621	4
411504801	90	90 03 027 3	115	2	420000901	181	90 01 538 4	327	8
411504801	106	90 20 667 1	143	4	420000901	184	90 01 630 8	327	8
411504801	117	90 20 649 1	143	4	420001201	33	90 04 789 3	122	2
411504801	128	90 21 312 6	123	10	420001201	51	90 04 383 0	193	4
411504801	139	90 21 285 5	233	4	420001201	159	90 01 494 4	168	4
411505001	22	90 05 153 0	516	2	420001201	163	90 04 800 9	612	2
411505001	30	90 04 789 2	173	8	420001201	202	90 04 670 0	518	2
411505001	51	90 04 383 0	178	1	420001201	234	90 01 664 3	123	3
411505001	78	90 01 313 7	154	1	420001301	16	90 04 824 5	123	8
411505001	202	90 04 670 0	505	3	420001301	21	90 02 004 4	443	4
411505001	220	93 95 383 01	513	2	420001301	26	90 02 183 9	823	2
411505201	16	90 04 824 5	121	11	420001301	77	90 00 890 5	120	2
411505201	50	90 04 383 0	131	3	420001301	121	90 01 220 3	341	1
411505201	60	90 04 384 0	160	1	420001301	181	90 01 538 4	323	2
411505401	231	90 05 066 9	805	4	420001301	184	90 01 630 8	323	2
411506801	51	90 04 383 0	232	2	420001301	198	90 04 822 4	213	4
411507301	16	90 04 824 5	171	2	420001301	203	90 04 673 2	585	6
411507301	33	90 04 789 3	117	6	420001301	222	93 95 889 01	1021	4
411507301	44	90 04 351 0	135	24	420001301	227	97 50 268 01	147	4
411507301	99	90 01 581 0	125	2	420001601	16	90 04 824 5	142	2
411507301	181	90 01 538 4	326	8	420001601	22	90 05 153 0	520	6
411507301	184	90 01 630 8	326	8	420001601	27	90 03 313 7	903	4
411507301	215	90 02 893 4	156	2	420001601	34	90 04 789 3	275	4
411524501	58	90 00 812 0	522	1	420001601	44	90 04 351 0	122	1
411541001	163	90 04 800 9	608	8	420001601	81	90 03 619 5	164	2
411541001	163	90 04 800 9	622	4	420001601	87	90 03 628 5	715	2
411541101	113	90 01 210 6	882	4	420001601	139	90 21 285 5	232	4
411550701	112	90 01 210 6	788	2	420001901	22	90 05 153 0	518	4
411550901	10	90 04 786 9	116	2	420001901	30	90 04 789 2	287	16
411601501	60	90 04 384 0	115	2	420001901	50	90 04 383 0	140	3
411700301	24	90 04 459 0	617	4	420001901	60	90 04 384 0	156	2
411700301	75	90 01 226 4	116	1	420001901	67	90 04 681 1	118	4
411700608	34	90 04 789 3	254	1	420001901	69	90 01 028 4	123	2
411700608	202	90 04 670 0	526	2	420001901	202	90 04 670 0	504	11
411700801	17	90 04 824 5	183	2	420001901	220	93 95 383 01	514	4
411700801	78	90 01 313 7	157	2	420002001	34	90 04 789 3	232	4
411701001	17	90 04 824 5	413	2	420002001	44	90 04 351 0	113	2
411900901	220	93 95 383 01	516	2	420002101	16	90 04 824 5	119	10
411902401	26	90 02 183 9	824	3	420002101	30	90 04 789 2	216	2
411902401	89	96 85 896 01	154	1	420002101	33	90 04 789 3	216	2
412100001	44	90 04 351 0	148	8	420002101	50	90 04 383 0	132	8
412100001	215	90 02 893 4	163	4	420002101	200	90 04 233 0	116	4
412101501	178	90 21 313 7	526	4	420002601	50	90 04 383 0	149	6
413013414	50	90 04 383 0	167	1	420002601	81	90 03 619 5	141	2
413013414	60	90 04 384 0	149	1	420002801	34	90 04 789 3	296	4
413412601	233	90 04 986 5	314	2	420002801	42	90 04 351 1	218	2
413412701	16	90 04 824 5	162	4	420002801	46	90 04 698 7	119	4
413413001	60	90 04 384 0	123	3	420002801	81	90 03 619 5	136	1

3.11.2016

ERSATZTEILKATALOG
SPARE PARTS CATALOG
Numerischer Index
Numerical Index

242

LIEBHERR

Artikel	Seite	Baugruppe	Pos.	Menge	Artikel	Seite	Baugruppe	Pos.	Menge
420003301	60	90 04 384 0	147	2	423910401	112	90 01 210 6	877	4
420003301	200	90 04 233 0	128	6	423910401	215	90 02 893 4	162	4
420003701	70	90 04 678 7	118	4	423910501	158	90 04 802 2	403	8
420004001	46	90 04 698 7	116	2	423910501	163	90 04 800 9	627	6
420004001	50	90 04 383 0	123	4	423910501	171	90 04 801 8	803	10
420004001	67	90 04 681 1	114	4	423910501	198	90 04 822 4	217	4
420004001	73	90 04 837 3	114	4	423910601	16	90 04 824 5	177	4
420004001	74	90 04 839 4	114	4	423910601	33	90 04 789 3	118	12
420004001	200	90 04 233 0	123	2	423910601	44	90 04 351 0	133	24
420004301	51	90 04 383 0	231	1	423910601	61	90 04 777 8	218	4
420004501	63	90 04 407 7	113	2	423910601	81	90 03 619 5	148	4
420004501	64	90 04 493 6	216	2	423910601	88	98 43 615 01	134	2
420004501	65	90 01 118 2	303	2	423910601	106	90 20 667 1	117	3
420050401	121	90 01 220 3	317	2	423910601	108	90 20 410 0	47	9
420050601	112	90 01 210 6	786	2	423910601	112	90 01 210 6	759	1
420101401	51	90 04 383 0	198	1	423910601	112	90 01 210 6	792	4
420101601	60	90 04 384 0	126	2	423910601	112	90 01 210 6	813	4
420101601	202	90 04 670 0	520	2	423910601	113	90 01 210 6	887	4
421101601	81	90 03 619 5	154	2	423910601	113	90 01 210 6	892	4
421102801	33	90 04 789 3	187	10	423910601	113	90 01 210 6	897	1
421300514	26	90 02 183 9	815	6	423910601	119	90 20 410 9	47	12
421500301	19	90 01 380 3	321	2	423910601	121	90 01 220 3	302	4
421500401	16	90 04 824 5	154	1	423910601	121	90 01 220 3	327	4
421600301	104	10 17 515 2	9	2	423910601	124	90 01 220 5	882	5
421600401	115	10 17 361 3	7	2	423910601	181	90 01 538 4	328	8
421600601	101	97 44 212 01	134	2	423910601	184	90 01 630 8	328	8
421600701	50	90 04 383 0	144	8	423910601	202	90 04 670 0	530	4
421600701	57	90 04 831 0	420	6	423910601	215	90 02 893 4	155	2
421600901	51	90 04 383 0	177	1	423910801	16	90 04 824 5	148	2
421600901	202	90 04 670 0	527	2	423910801	24	90 04 459 0	653	2
421800601	198	90 04 822 4	216	4	423910801	26	90 02 183 9	816	8
421800708	30	90 04 789 2	116	36	423910801	28	90 03 312 5	934	1
421800708	82	90 03 619 5	167	1	423910801	34	90 04 789 3	222	2
421800901	28	90 03 312 5	933	1	423910801	44	90 04 351 0	128	3
421801101	60	90 04 384 0	138	1	423910801	50	90 04 383 0	155	6
421801601	231	90 05 066 9	804	2	423910801	60	90 04 384 0	146	4
422000901	141	10 17 259 6	19	1	423910801	63	90 04 407 7	123	2
422001801	141	10 17 259 6	20	1	423910801	69	90 01 028 4	119	2
422003601	112	90 01 210 6	722	1	423910801	70	90 04 678 7	121	2
422003601	122	90 01 220 4	420	2	423910801	93	90 01 273 9	126	6
422007101	141	10 17 259 6	21	1	423910801	93	90 01 273 9	136	8
422008701	141	10 17 259 6	21	1	423910801	112	90 01 210 6	829	4
422008801	141	10 17 259 6	21	1	423910801	121	90 01 220 3	322	1
422010501	110	90 01 210 5	420	2	423910801	124	90 01 220 5	707	4
422011301	141	10 17 259 6	21	1	423910801	124	90 01 220 5	757	4
422027801	135	10 19 501 3	8	1	423910801	124	90 01 220 5	834	4
422907501	33	90 04 789 3	193	12	423910801	124	90 01 220 5	841	4
422907701	60	90 04 384 0	121	4	423910801	158	90 04 802 2	417	2
4229913	93	90 01 273 9	146	4	423910801	159	90 01 494 4	165	3
4229913	101	97 44 212 01	133	2	423910801	163	90 04 800 9	613	2
4229913	112	90 01 210 6	832	8	423910801	173	90 01 494 5	242	3
4229913	112	90 01 210 6	834	4	423910801	202	90 04 670 0	519	2
4229913	112	90 01 210 6	847	4	423910801	215	90 02 893 4	159	1
4229913	128	90 21 312 6	142	4	423910801	218	94 75 499 01	255	2
4229913	139	90 21 285 5	112	4	423910801	233	90 04 986 5	313	2
4229913	139	90 21 285 5	222	6	423910801	234	90 01 664 3	124	3
423910401	44	90 04 351 0	147	8	423911001	16	90 04 824 5	124	4
423910401	112	90 01 210 6	822	2	423911001	21	90 02 004 4	444	4
423910401	112	90 01 210 6	841	2	423911001	50	90 04 383 0	128	2
423910401	112	90 01 210 6	872	4	423911001	77	90 00 890 5	113	1

3.11.2016

LIEBHERR

ERSATZTEILKATALOG
SPARE PARTS CATALOG
Numerischer Index
Numerical index

243

Artikel	Seite	Baugruppe	Pos.	Menge	Artikel	Seite	Baugruppe	Pos.	Menge
423911001	81	90 03 619 5	161	1	432008501	200	90 04 233 0	113	2
423911001	198	90 04 822 4	214	2	432008601	51	90 04 383 0	196	2
423911001	203	90 04 673 2	586	2	432008701	33	90 04 789 3	201	4
423911001	222	93 95 889 01	1022	4	432008701	44	90 04 351 0	120	3
423911001	227	97 50 268 01	148	2	432008701	66	90 04 509 0	116	2
423911201	10	90 04 786 9	114	4	432008701	202	90 04 670 0	521	2
423911201	16	90 04 824 5	143	2	432009101	30	90 04 789 2	183	2
423911201	22	90 05 153 0	521	4	432009301	81	90 03 619 5	115	4
423911201	27	90 03 313 7	904	2	432011501	33	90 04 789 3	159	2
423911201	30	90 04 789 2	163	16	432011501	60	90 04 384 0	118	2
423911201	33	90 04 789 3	163	10	432011501	211	90 04 704 7	114	1
423911201	50	90 04 383 0	116	6	432015901	33	90 04 789 3	152	1
423911201	57	90 04 831 0	422	3	432311901	142	10 17 259 6	28	1
423911201	63	90 04 407 7	120	4	433007814	34	90 04 789 3	297	4
423911201	81	90 03 619 5	134	6	433100201	16	90 04 824 5	145	1
423911201	87	90 03 628 5	714	10	433100201	19	90 01 380 3	331	1
423911201	90	90 03 027 3	114	26	433100201	30	90 04 789 2	118	1
423911201	106	90 20 667 1	142	4	433100201	82	90 03 619 5	171	3
423911201	106	90 20 667 1	154	6	433100301	194	90 04 754 3	113	1
423911201	112	90 01 210 6	707	4	433100601	50	90 04 383 0	164	1
423911201	112	90 01 210 6	757	4	433100601	81	90 03 619 5	122	1
423911201	117	90 20 649 1	142	4	433100601	209	90 04 199 9	116	1
423911201	117	90 20 649 1	154	8	433100901	30	90 04 789 2	114	2
423911201	128	90 21 312 6	122	20	433100901	81	90 03 619 5	138	1
423911201	139	90 21 285 5	212	6	433100901	207	90 04 210 0	115	1
423911601	22	90 05 153 0	517	2	433100901	217	90 01 430 4	213	1
423911601	30	90 04 789 2	261	8	433101001	16	90 04 824 5	127	1
423911601	34	90 04 789 3	261	2	433101001	34	90 04 789 3	236	9
423911601	39	90 01 243 1	119	12	433101001	44	90 04 351 0	124	2
423911601	42	90 04 351 1	214	4	433101001	77	90 00 890 5	121	1
423911601	50	90 04 383 0	141	2	433101001	191	90 01 361 3	114	2
423911601	139	90 21 285 5	119	1	433101001	193	90 02 075 5	115	1
423911601	202	90 04 670 0	507	3	433101001	200	90 04 233 0	119	1
423911601	220	93 95 383 01	515	2	433101001	202	90 04 670 0	516	1
423912001	11	90 04 786 6	727	8	433101101	39	90 01 243 1	121	2
423912001	16	90 04 824 5	120	6	433101101	60	90 04 384 0	142	1
423912001	19	90 01 380 3	322	2	433101301	10	90 04 786 9	119	1
423912001	128	90 21 312 6	117	1	433101401	30	90 04 789 2	182	3
428003501	130	10 11 309 1	4	1	433102401	191	90 01 361 3	116	8
428101701	130	10 11 309 1	7	1	433102701	10	90 04 786 9	118	2
428102101	130	10 11 309 1	2	1	433102701	16	90 04 824 5	117	3
428103901	134	10 16 716 7	1	1	433102701	24	90 04 459 0	614	3
428104803	119	90 20 410 9	65	1	433102701	30	90 04 789 2	113	3
431500101	106	90 20 667 1	172	4	433102701	33	90 04 789 3	198	1
432002501	34	90 04 789 3	239	2	433102701	57	90 04 831 0	424	2
432004601	82	90 03 619 5	172	1	433102701	71	90 05 142 7	114	1
432004701	75	90 01 226 4	115	1	433102701	72	90 01 563 4	213	1
4320056	50	90 04 383 0	145	4	433102701	191	90 01 361 3	313	2
4320056	57	90 04 831 0	418	3	433102701	205	90 04 219 1	115	1
432006101	202	90 04 670 0	512	12	433102701	219	94 93 360 01	115	2
432008501	16	90 04 824 5	155	1	433112001	42	90 04 351 1	242	1
432006501	81	90 03 619 5	159	8	433112001	44	90 04 351 0	115	2
432006701	19	90 01 380 3	316	1	433112001	217	90 01 430 4	212	4
432006701	33	90 04 789 3	126	24	433112201	11	90 04 786 6	712	1
432006701	50	90 04 383 0	120	6	433112201	71	90 05 142 7	116	2
432006701	57	90 04 831 0	415	2	433112201	73	90 04 837 3	113	2
432006701	60	90 04 384 0	119	7	433113501	10	90 04 786 9	117	2
432006701	61	90 04 777 8	215	1	433113501	16	90 04 824 5	175	1
432006901	50	90 04 383 0	169	3	433113501	60	90 04 384 0	253	2
432006901	60	90 04 384 0	158	2	433113501	236	90 01 394 2	212	2

3.11.2016

LIEBHERR

ERSATZTEILKATALOG
SPARE PARTS CATALOG
Numerischer Index
Numerical index

244

Artikel	Seite	Baugruppe	Pos.	Menge	Artikel	Seite	Baugruppe	Pos.	Menge
434006901	102	10 17 259 4	11	1	4600744	106	90 20 667 1	124	1
434007201	102	10 17 259 4	22	1	4600744	117	90 20 649 1	124	1
434007301	122	90 01 220 4	677	1	463000003	95	90 01 274 8	123	3
434014401	139	90 21 285 5	227	1	463000003	108	90 20 410 0	23	3
434015001	110	90 01 210 5	676	1	463000003	119	90 20 410 9	33	3
434015701	141	10 17 259 6	15	1	463000103	96	90 01 275 3	123	5
434027501	134	10 16 716 7	8	1	463000103	119	90 20 410 9	23	3
434121801	106	90 20 667 1	144	1	4635286	51	90 04 383 0	176	1
434121801	110	90 01 210 5	675	1	471060901	234	90 01 664 3	121	1
434126301	102	10 17 259 4	10	1	475551001	16	90 04 824 5	168	2
434130301	106	90 20 667 1	111	1	475551001	25	94 91 110 01	702	2
434130301	117	90 20 649 1	111	1	475551101	25	94 91 110 01	703	2
434130301	117	90 20 649 1	144	1	477511301	108	90 20 410 0	48	3
434130301	122	90 01 220 4	675	1	477511301	119	90 20 410 9	48	3
454701601	112	90 01 210 6	782	2	477511301	142	10 17 259 6	29	2
454701801	177	90 21 313 7	119	2	477511501	93	90 01 273 9	128	1
4600038	60	90 04 384 0	154	1	4900089	233	90 04 986 5	312	2
4600048	30	90 04 789 2	115	12	4900090	222	93 95 889 01	1020	4
4600048	88	98 43 615 01	133	2	4900094	33	90 04 789 3	144	4
4600049	121	90 01 220 3	301	2	4900100	16	90 04 824 5	141	2
4600049	121	90 01 220 3	316	1	4900100	22	90 05 153 0	523	2
4600050	113	90 01 210 6	886	4	4900100	112	90 01 210 6	706	4
4600050	124	90 01 220 5	881	4	4900112	75	90 01 226 4	117	1
4600051	121	90 01 220 3	321	4	4900120	33	90 04 789 3	204	4
4600052	34	90 04 789 3	221	3	4900120	50	90 04 383 0	115	2
4600052	44	90 04 351 0	127	4	4900120	63	90 04 407 7	121	4
4600052	218	94 75 499 01	253	2	4900120	81	90 03 619 5	133	4
4600079	142	10 17 259 6	26	10	4900128	51	90 04 383 0	194	2
4600091	34	90 04 789 3	264	8	4900128	124	90 01 220 5	833	4
4600091	61	90 04 777 8	219	2	4900152	34	90 04 789 3	262	2
4600122	16	90 04 824 5	122	4	4900152	42	90 04 351 1	215	4
4600122	27	90 03 313 7	906	1	4900188	24	90 04 459 0	652	2
4600122	30	90 04 789 2	195	1	4900188	44	90 04 351 0	151	1
4600122	33	90 04 789 3	194	6	4900188	50	90 04 383 0	154	4
4600151	50	90 04 383 0	142	1	4900188	60	90 04 384 0	145	4
4600157	87	90 03 628 5	726	4	4900188	124	90 01 220 5	840	4
4600158	27	90 03 313 7	902	2	4900188	158	90 04 802 2	416	2
4600173	11	90 04 786 6	728	8	4900188	159	90 01 494 4	164	3
4600175	93	90 01 273 9	125	6	4900188	159	90 01 494 4	167	4
4600175	93	90 01 273 9	135	8	4900188	173	90 01 494 5	241	3
4600175	112	90 01 210 6	828	4	4900188	202	90 04 670 0	517	2
4600178	69	90 01 028 4	118	2	4900188	215	90 02 893 4	158	1
4600178	70	90 04 678 7	120	2	4900323	125	10 17 310 2	5	6
4600188	124	90 01 220 5	706	4	4900539	106	90 20 667 1	116	3
4600192	112	90 01 210 6	831	8	4900605	81	90 03 619 5	147	1
4600195	202	90 04 670 0	525	1	4900605	99	90 01 581 0	128	5
4600198	113	90 01 210 6	899	1	4900605	113	90 01 210 6	891	4
4600246	22	90 05 153 0	522	2	4900813	16	90 04 824 5	161	2
4600312	34	90 04 789 3	292	1	4900813	89	96 85 896 01	152	1
4600314	26	90 02 183 9	828	1	4901162	16	90 04 824 5	147	2
4600330	30	90 04 789 2	162	12	4901287	26	90 02 183 9	822	2
4600332	202	90 04 670 0	503	1	4901893	38	90 02 004 6	213	2
4600337	112	90 01 210 6	821	2	4902003	106	90 20 667 1	113	12
4600366	10	90 04 786 9	113	4	500324401	134	10 16 716 7	18	1
4600514	57	90 04 831 0	421	4	500324701	133	50 03 262 01	3	1
4600527	60	90 04 384 0	122	2	500325001	132	50 03 259 01	2	1
4600577	30	90 04 789 2	286	8	500325401	131	10 18 097 9	4	1
4600578	103	10 17 394 1	6	3	500325901	129	10 19 498 7	3	1
4600628	139	90 21 285 5	118	1	500326001	133	50 03 262 01	1	1
4600628	202	90 04 670 0	506	1	500326101	133	50 03 262 01	4	1

3.11.2016

ERSATZTEILKATALOG
SPARE PARTS CATALOG
Numerischer Index
Numerical index

245

LIEBHERR

Artikel	Seite	Baugruppe	Pos.	Menge	Artikel	Seite	Baugruppe	Pos.	Menge
500326201	132	50 03 259 01	1	1	600351101	222	93 95 889 01	1001	2.9m
500356801	141	10 17 259 6	2	1	600351101	222	93 95 889 01	1002	3.2m
500357201	141	10 17 259 6	6	1	600352201	154	90 04 802 0	204	3.2m
500357301	141	10 17 259 6	7	1	600355201	154	90 04 802 0	202	2.9m
500357401	141	10 17 259 6	14	1	600355201	178	90 21 313 7	458	1.5m
500357701	142	10 17 259 6	27	1	601407501	158	90 04 802 2	420	0.75m
500357801	142	10 17 259 6	25	1	602007708	139	90 21 285 5	261	1
502633808	119	90 20 410 9	64	1	602008014	113	90 01 210 6	895	2
502848101	115	10 17 361 3	1	1	602009108	61	90 04 777 8	216	4
502848201	115	10 17 361 3	2	11	602077001	16	90 04 824 5	169	1
502848501	115	10 17 361 3	4	1	602077001	163	90 04 800 9	605	8
502852601	115	10 17 361 3	10	1	602078501	27	90 03 313 7	908	1
502855701	136	10 17 255 8	3	1	602213314	154	90 04 802 0	1222	7
502855901	125	10 17 310 2	3	1	602232301	172	90 04 803 7	101	1
502857701	137	10 17 485 9	1	1	6023081	168	90 04 801 6	1211	9
502857701	145	50 28 880 01	1	1	602309601	154	90 04 802 0	1221	5
502862101	104	10 17 515 2	3	3	602314201	154	90 04 802 0	1101	1
502862801	126	10 17 336 2	3	6	602314301	154	90 04 802 0	1102	3
502863601	104	10 17 515 2	8	2	602316901	154	90 04 802 0	1240	3
502864401	115	10 17 361 3	3	6	602319801	154	90 04 802 0	1032	3
502864701	115	10 17 361 3	6	2	602340201	154	90 04 802 0	1027	12
502865201	137	10 17 485 9	3	3	602343001	161	90 04 800 7	1004	30
502865201	145	50 28 880 01	3	3	602343001	165	90 04 801 0	1004	4
502872901	143	10 17 257 3	4	1	602343101	154	90 04 802 0	1008	5
502872901	144	10 17 256 3	3	1	602349501	157	90 04 802 1	1073	4
502880401	136	10 17 255 8	4	1	602440101	121	90 01 220 3	335	1
502880401	144	10 17 256 3	4	1	602440101	158	90 04 802 2	444	1
502880601	104	10 17 515 2	1	1	602440101	164	90 04 801 0	128	2
502881101	137	10 17 485 9	2	8	602440101	171	90 04 801 8	821	2
502881101	145	50 28 880 01	2	7	602440201	158	90 04 802 2	442	3
502881301	136	10 17 255 8	2	1	602440301	164	90 04 801 0	133	1
502881801	103	10 17 394 1	4	1	602440901	164	90 04 801 0	127	1
502882601	126	10 17 336 2	1	1	602441101	172	90 04 803 7	120	1
502886501	103	10 17 394 1	5	1	602441101	179	90 21 313 7	953	1
502887001	104	10 17 515 2	6	1	602441201	164	90 04 801 0	125	1
502887101	104	10 17 515 2	7	2	602514101	121	90 01 220 3	336	1
502887601	103	10 17 394 1	3	1	602620201	171	90 04 801 8	825	2
502888001	144	10 17 256 3	1	1	602620401	158	90 04 802 2	451	2
502888701	136	10 17 255 8	5	1	602702401	42	90 04 351 1	216	1
502888701	144	10 17 256 3	5	1	602702401	163	90 04 800 9	610	1
502889601	115	10 17 361 3	5	2	603007501	154	90 04 802 0	280	0.73m
502890901	114	10 17 324 7	4	1	603007501	154	90 04 802 0	281	0.7m
502988801	125	10 17 310 2	4	1	603007501	154	90 04 802 0	282	0.66m
502989401	114	10 17 324 7	5	1	603202608	225	90 01 500 8	117	20
510118701	234	90 01 664 3	111	1	603401101	177	90 21 313 7	111	2
51152	77	90 00 890 5	122	1	603401201	177	90 21 313 7	107	2
520406901	81	90 03 619 5	137	2	604505401	178	90 21 313 7	435	2
600145001	222	93 95 889 01	1032	1.5m	604507601	178	90 21 313 7	440	2
600148201	154	90 04 802 0	220	0.2m	605101401	179	90 21 313 7	954	1
600236301	168	90 04 801 6	602	6.7m	605240201	183	90 01 283 3	630	1
600236301	168	90 04 801 6	604	7.6m	613005701	222	93 95 889 01	1010	1
600236401	161	90 04 800 7	402	43m	614060301	158	90 04 802 2	487	1
600265701	161	90 04 800 7	401	43m	614060401	158	90 04 802 2	488	1
600304305	154	90 04 802 0	206	2.7m	614065001	178	90 21 313 7	450	1
600304305	154	90 04 802 0	210	4m	615101701	179	90 21 313 7	710	0
600304305	157	90 04 802 1	318	1.8m	625001101	121	90 01 220 3	315	1
600306401	179	90 21 313 7	955	2m	625001201	112	90 01 210 6	785	1
600306505	197	90 04 575 5	106	2.1m	626006301	179	90 21 313 7	615	1
600306505	197	90 04 575 5	107	1.7m	629841001	135	10 19 501 3	6	1
600308305	154	90 04 802 0	219	4m	629841701	112	90 01 210 6	875	1

3.11.2016

ERSATZTEILKATALOG
SPARE PARTS CATALOG
Numerischer Index
Numerical index

246

LIEBHERR

Artikel	Seite	Baugruppe	Pos.	Menge	Artikel	Seite	Baugruppe	Pos.	Menge
630147401	178	90 21 313 7	463	1	726457001	133	50 03 262 01	2	2
634019501	179	90 21 313 7	600	1	726457101	131	10 18 097 9	1	2
635106001	179	90 21 313 7	605	6	726457101	132	50 03 259 01	5	1
636300201	177	90 21 313 7	237	2	726614501	139	90 21 285 5	115	2
636310001	177	90 21 313 7	242	4	726614901	157	90 04 802 1	329	4
636310101	177	90 21 313 7	244	4	726906901	26	90 02 183 9	826	2
636310101	183	90 01 283 3	244	3	726908001	178	90 21 313 7	525	4
636311501	177	90 21 313 7	240	0.5	726912001	50	90 04 383 0	127	2
636311501	183	90 01 283 3	240	0.1	726912001	77	90 00 890 5	112	1
636311601	177	90 21 313 7	243	4	726912001	81	90 03 619 5	160	1
638000901	177	90 21 313 7	220	1	7363125	98	90 01 275 4	122	6
638002401	177	90 21 313 7	205	11	7364927	139	90 21 285 5	260	1
638005801	179	90 21 313 7	902	1	7365090	225	90 01 500 8	115	9
638041601	147	90 04 824 3	117	1	740002001	60	90 04 384 0	143	0.4m
638109101	177	90 21 313 7	112	5.5m	740002001	193	90 02 075 5	117	0.58m
638165501	177	90 21 313 7	218	0.42	740017501	150	90 01 512 8	103	1
638165601	177	90 21 313 7	219	4	7415438	179	90 21 313 7	894	7
691061101	229	90 01 501 4	110	1	744020001	46	90 04 698 7	213	6
693062014	164	90 04 801 0	132	1	744020001	77	90 00 890 5	115	2
693182214	177	90 21 313 7	235	1	744020001	205	90 04 219 1	113	2
693182314	177	90 21 313 7	239	1	744020001	207	90 04 210 0	113	2
7005052	202	90 04 670 0	529	2	744020001	209	90 04 199 9	113	2
7017542	46	90 04 698 7	121	2	745120701	108	90 20 410 0	56	1
7017542	194	90 04 754 3	116	2	745120701	119	90 20 410 9	56	1
704209701	33	90 04 789 3	112	2	745120801	119	90 20 410 9	62	1
704209701	44	90 04 351 0	131	4	745128201	85	90 03 358 4	122	2
704312401	106	90 20 667 1	121	4	745128401	84	94 93 191 01	412	1
704312401	117	90 20 649 1	121	4	745128801	55	90 02 548 2	102	4
704315601	139	90 21 285 5	234	2	745128801	56	90 00 819 3	102	2
704315901	51	90 04 383 0	230	1	745128801	79	94 61 425 11	162	2
704317401	34	90 04 789 3	252	1	745128801	108	90 20 410 0	62	1
710010301	135	10 19 501 3	21	1	745148601	53	90 00 978 0	2	2
710012001	135	10 19 501 3	18	1	745148601	83	94 80 948 01	172	2
710057801	135	10 19 501 3	19	1	745148801	54	90 04 800 2	2	2
710058801	134	10 16 716 7	4	1	745149001	86	90 03 533 2	5	2
710059301	98	90 01 275 4	112	1	745160501	141	10 17 259 6	9	1
710063301	141	10 17 259 6	13	1	745160501	141	10 17 259 6	10	1
7101008	106	90 20 667 1	123	1	745166201	112	90 01 210 6	710	1
7101008	117	90 20 649 1	123	1	745166201	112	90 01 210 6	760	1
710301501	177	90 21 313 7	108	4	745168101	124	90 01 220 5	710	1
710908801	119	90 20 410 9	7	1	745168101	124	90 01 220 5	760	1
710909001	108	90 20 410 0	7	1	745168801	62	90 04 798 0	2	2
710940401	112	90 01 210 6	850	1	745410501	75	90 01 226 4	112	1
710940401	124	90 01 220 5	850	1	745410901	87	90 03 628 5	202	1
720001801	60	90 04 384 0	137	1	746200701	141	10 17 259 6	12	1
720030601	81	90 03 619 5	153	1	746200801	141	10 17 259 6	11	1
720034201	50	90 04 383 0	133	1	746201201	134	10 16 716 7	16	1
720035201	19	90 01 380 3	313	1	746201401	98	90 01 275 4	113	1
720107301	189	90 04 856 9	354	18	746211001	134	10 16 716 7	10	1
720110001	70	90 04 678 7	116	1	746246001	98	90 01 275 4	102	1
720805301	112	90 01 210 6	765	6	746318801	35	99 10 968 01	7	1
720914001	44	90 04 351 0	130	2	746693201	18	99 10 966 01	5	1
720914001	215	90 02 893 4	152	1	746693201	52	90 03 624 0	3	1
726425901	119	90 20 410 9	45	1	746918201	139	90 21 285 5	225	1
726426601	140	10 17 259 7	2	1	747001401	108	90 20 410 0	11	24
726431701	106	90 20 667 1	118	1	747001401	119	90 20 410 9	11	28
726431701	117	90 20 649 1	118	1	747258401	98	90 01 275 4	103	1
726440001	93	90 01 273 9	121	1	747264401	35	99 10 968 01	10	2
726453601	93	90 01 273 9	131	1	747360201	102	10 17 259 4	12	1
726453601	108	90 20 410 0	45	1	747452501	18	99 10 966 01	6	2

3.11.2016

ERSATZTEILKATALOG
SPARE PARTS CATALOG
Numerischer Index
Numerical Index

☐ 247

LIEBHERR

Artikel	Seite	Baugruppe	Pos.	Menge	Artikel	Seite	Baugruppe	Pos.	Menge
747452501	52	90 03 624 0	4	2	90007303	200	90 04 233 0	126	2
761061003	108	90 20 410 0	64	1	90007311	200	90 04 233 0	112	2
761081503	33	90 04 789 3	175	2	90007315	200	90 04 233 0	121	1
761081903	119	90 20 410 9	2	1	90007330	200	90 04 233 0	127	1
7615821	233	90 04 986 5	411	2	90007997	51	90 04 383 0	221	1
764503501	44	90 04 351 0	150	2	90008053	57	90 04 831 0	412	1
764503501	215	90 02 893 4	157	1	90008119	58	90 00 812 0	511	1
772619208	147	90 04 824 3	106	1	90008120	51	90 04 383 0	500	1
773152601	147	90 04 824 3	101	1	90008121	58	90 00 812 0	521	1
773194514	147	90 04 824 3	109	1	90008150	51	90 04 383 0	233	1
773195314	147	90 04 824 3	105	2	90008180	71	90 05 142 7	112	1
773200701	147	90 04 824 3	113	2	90008182	50	90 04 383 0	148	2
773601301	20	93 96 008 01	332	0.7m	90008185	50	90 04 383 0	153	2
773908401	60	90 04 384 0	141	2	90008185	60	90 04 384 0	153	2
773908601	81	90 03 619 5	158	1	90008186	50	90 04 383 0	152	1
773908801	33	90 04 789 3	157	1	90008186	60	90 04 384 0	152	1
773913401	33	90 04 789 3	156	1	90008193	51	90 04 383 0	185	1
773918401	20	93 96 008 01	333	2	90008193	60	90 04 384 0	185	1
773919201	75	90 01 226 4	118	1	90008194	56	90 00 819 3	101	1
774302501	36	99 10 964 01	9	1	90008200	90	90 03 027 3	110	1
774305001	34	90 04 789 3	258	1	90008207	106	90 20 667 1	150	1
774322101	93	90 01 273 9	127	1	90008208	159	90 01 494 4	166	1
7743242	11	90 04 786 6	723	8	90008239	60	90 04 384 0	112	2
7743242	13	90 01 202 9	621	2	90008242	60	90 04 384 0	116	1
7743242	16	90 04 824 5	166	2	90008243	60	90 04 384 0	117	2
7743242	33	90 04 789 3	174	2	90008263	203	90 04 673 2	581	1
7743242	42	90 04 351 1	224	2	90008264	203	90 04 673 2	582	1
7743242	51	90 04 383 0	236	1	90008276	202	90 04 670 0	511	2
7743242	60	90 04 384 0	120	3	90008277	202	90 04 670 0	515	1
7743242	194	90 04 754 3	114	1	90008278	202	90 04 670 0	513	2
7743242	202	90 04 670 0	522	1	90008279	202	90 04 670 0	514	1
779000701	60	90 04 384 0	140	2	90008280	202	90 04 670 0	501	1
779000701	193	90 02 075 5	116	3	90008284	202	90 04 670 0	510	1
779009501	11	90 04 786 6	725	8	90008288	202	90 04 670 0	541	1
779013014	13	90 01 202 9	622	2	90008291	202	90 04 670 0	551	1
779013014	16	90 04 824 5	167	2	90008575	178	90 21 313 7	550	1
779013014	194	90 04 754 3	115	1	90008578	178	90 21 313 7	565	1
779028401	112	90 01 210 6	794	2	90008905	7	93 44 936 01	230	1
779028401	112	90 01 210 6	824	1	90009186	60	90 04 384 0	114	1
779028901	112	90 01 210 6	795	1	90009265	202	90 04 670 0	523	1
779028901	121	90 01 220 3	323	1	90009359	81	90 03 619 5	121	1
779029001	112	90 01 210 6	796	1	90009376	81	90 03 619 5	150	1
779029001	121	90 01 220 3	324	1	90009382	81	90 03 619 5	155	1
789000701	11	90 04 786 6	726	4	90009406	179	90 21 313 7	716	0
801114101	9	93 44 936 01	500	1	90009411	179	90 21 313 7	715	0
885251508	26	90 02 183 9	819	1	90009779	53	90 00 978 0	1	1
885251508	198	90 04 822 4	206	1	90009780	50	90 04 383 0	119	4
900027930	46	90 04 698 7	113	4	90009780	57	90 04 831 0	413	2
900027930	50	90 04 383 0	124	4	90009780	60	90 04 384 0	129	5
900027930	63	90 04 407 7	118	4	90009948	46	90 04 698 7	114	2
900027930	211	90 04 704 7	116	1	90009948	50	90 04 383 0	126	2
90005962	77	90 00 890 5	111	1	90010258	66	90 04 509 0	119	1
90006907	81	90 03 619 5	151	1	90010258	70	90 04 678 7	115	1
90007088	139	90 21 285 5	110	1	90010283	69	90 01 028 4	111	1
90007100	200	90 04 233 0	141	1	90010284	7	93 44 936 01	160	1
90007115	139	90 21 285 5	200	1	90010939	194	90 04 754 3	112	1
90007137	99	90 01 581 0	122	1	90011000	64	90 04 493 6	212	1
90007148	99	90 01 581 0	100	1	90011074	65	90 01 118 2	311	1
90007240	139	90 21 285 5	117	1	90011130	65	90 01 118 2	321	1
90007302	200	90 04 233 0	125	2	90011150	67	90 04 681 1	113	1

3.11.2016

LIEBHERR

ERSATZTEILKATALOG
SPARE PARTS CATALOG
Numerischer Index
Numerical index

248

Artikel	Seite	Baugruppe	Pos.	Menge	Artikel	Seite	Baugruppe	Pos.	Menge
90011182	6	93 44 936 01	130	1	90012744	94	90 01 274 2	110	3
90011217	67	90 04 681 1	112	1	90012746	94	90 01 274 2	121	1
90011258	69	90 01 028 4	112	1	90012747	94	90 01 274 2	122	1
90011262	69	90 01 028 4	113	1	90012748	92	90 01 273 8	122	1
90011285	69	90 01 028 4	120	1	90012749	95	90 01 274 8	101	1
90011290	69	90 01 028 4	121	1	90012750	95	90 01 274 8	110	3
90011417	11	90 04 786 6	711	1	90012752	95	90 01 274 8	121	1
90011433	73	90 04 837 3	115	2	90012753	92	90 01 273 8	123	1
90011433	74	90 04 839 4	115	2	90012754	92	90 01 273 8	124	1
90011435	46	90 04 698 7	112	1	90012755	98	90 01 275 4	111	1
90011576	106	90 20 667 1	140	1	90012833	8	93 44 936 01	400	1
90011585	87	90 03 628 5	212	3	90012834	183	90 01 283 3	115	1
90011638	117	90 20 649 1	140	1	90012860	82	90 03 619 5	169	2
90011661	177	90 21 313 7	101	1	90012867	33	90 04 789 3	141	2
90011662	177	90 21 313 7	102	1	90012881	33	90 04 789 3	151	1
90011684	106	90 20 667 1	120	1	90012889	33	90 04 789 3	153	3
90011685	106	90 20 667 1	152	3	90012892	33	90 04 789 3	155	1
90011685	117	90 20 649 1	152	4	90012900	33	90 04 789 3	158	1
90011690	117	90 20 649 1	150	1	90012907	30	90 04 789 2	161	2
90011691	158	90 04 802 2	415	1	90012985	178	90 21 313 7	520	1
90011877	70	90 04 678 7	112	1	90012986	178	90 21 313 7	521	0
90011884	70	90 04 678 7	114	2	90013013	30	90 04 789 2	179	2
90011891	70	90 04 678 7	113	2	90013034	211	90 04 704 7	112	1
90012003	178	90 21 313 7	510	1	90013044	33	90 04 789 3	212	2
90012004	178	90 21 313 7	511	0	90013047	34	90 04 789 3	218	1
90012029	12	90 01 311 0	111	1	90013054	34	90 04 789 3	219	1
90012104	109	90 01 157 6	103	1	90013069	34	90 04 789 3	251	1
90012105	109	90 01 157 6	400	1	90013073	193	90 02 075 5	112	1
90012106	109	90 01 157 6	700	1	90013075	34	90 04 789 3	256	1
90012108	112	90 01 210 6	755	1	90013078	34	90 04 789 3	271	1
90012109	112	90 01 210 6	780	1	90013080	40	90 02 878 3	281	1
90012110	112	90 01 210 6	830	1	90013110	6	93 44 936 01	30	1
90012111	112	90 01 210 6	839	1	90013137	77	90 00 890 5	150	1
90012112	112	90 01 210 6	880	1	90013442	191	90 01 361 3	111	1
90012118	113	90 01 210 6	885	1	90013453	191	90 01 361 3	211	1
90012119	113	90 01 210 6	890	1	90013546	191	90 01 361 3	311	1
90012134	112	90 01 210 6	827	1	90013554	191	90 01 361 3	312	2
90012144	112	90 01 210 6	798	1	90013560	191	90 01 361 3	112	2
90012201	81	90 03 619 5	128	2	90013606	16	90 04 824 5	112	1
90012202	81	90 03 619 5	131	2	90013612	177	90 21 313 7	106	1
90012203	120	90 01 163 8	103	1	90013613	190	93 43 298 01	10	1
90012204	120	90 01 163 8	400	1	90013664	72	90 01 563 4	215	1
90012205	120	90 01 163 8	700	1	90013683	16	90 04 824 5	113	1
90012207	124	90 01 220 5	880	1	90013689	16	90 04 824 5	131	2
90012264	7	93 44 936 01	220	1	90013697	90	90 03 027 3	116	1
90012265	75	90 01 226 4	114	1	90013708	16	90 04 824 5	140	1
90012427	39	90 01 243 1	111	1	90013710	236	90 01 394 2	211	2
90012428	39	90 01 243 1	112	1	90013714	183	90 01 283 3	103	1
90012431	34	90 04 789 3	500	1	90013732	16	90 04 824 5	151	1
90012517	42	90 04 351 1	212	1	90013733	16	90 04 824 5	152	1
90012521	44	90 04 351 0	116	1	90013739	16	90 04 824 5	153	1
90012523	44	90 04 351 0	119	1	90013743	16	90 04 824 5	160	1
90012639	87	90 03 628 5	211	1	90013748	16	90 04 824 5	164	2
90012656	87	90 03 628 5	722	2	90013802	19	90 01 380 3	312	1
90012738	91	90 00 820 0	100	1	90013803	17	90 04 824 5	300	2
90012739	92	90 01 273 8	111	1	90013830	17	90 04 824 5	431	2
90012740	93	90 01 273 9	112	1	90013889	69	90 01 028 4	114	1
90012741	93	90 01 273 9	117	1	90013920	12	90 01 311 0	120	1
90012742	92	90 01 273 8	121	1	90013942	235	93 43 322 01	10	1
90012743	94	90 01 274 2	101	1	90013986	16	90 04 824 5	129	1

3.11.2016

ERSATZTEILKATALOG
SPARE PARTS CATALOG
Numerischer Index
Numerical Index

249

LIEBHERR

Artikel	Seite	Baugruppe	Pos.	Menge	Artikel	Seite	Baugruppe	Pos.	Menge
90014023	42	90 04 351 1	240	1	90021834	26	90 02 183 9	812	2
90014023	217	90 01 430 4	211	4	90021835	26	90 02 183 9	813	1
90014304	216	90 01 430 6	210	1	90021836	26	90 02 183 9	821	2
90014306	213	90 04 855 5	200	1	90021838	26	90 02 183 9	818	1
90014447	30	90 04 789 2	211	2	90021839	17	90 04 824 5	800	1
90014449	30	90 04 789 2	112	1	90022003	81	90 03 619 5	116	4
90014450	33	90 04 789 3	165	1	90022008	81	90 03 619 5	166	2
90014451	33	90 04 789 3	176	3	90022307	148	90 01 953 7	200	1
90014452	33	90 04 789 3	185	1	90022956	223	93 43 314 01	20	1
90014483	139	90 21 285 5	214	1	90023694	17	90 04 824 5	414	1
90014687	38	90 02 004 6	211	1	90025169	46	90 04 698 7	115	2
90014943	51	90 04 383 0	235	1	90025482	51	90 04 383 0	180	1
90014944	158	90 04 802 2	485	1	90025482	60	90 04 384 0	180	1
90014945	171	90 04 801 8	888	1	90025483	55	90 02 548 2	101	1
90014947	225	90 01 500 8	101	1	90027197	16	90 04 824 5	144	2
90015008	223	93 43 314 01	10	1	90027241	233	90 04 986 5	311	1
90015014	228	93 43 312 01	10	1	90028783	30	90 04 789 2	280	2
90015128	148	90 01 953 7	300	1	90028933	215	90 02 893 4	151	1
90015275	200	90 04 233 0	122	1	90028934	213	90 04 855 5	150	1
90015319	34	90 04 789 3	291	1	90030273	7	93 44 936 01	260	1
90015381	177	90 21 313 7	100	1	90030944	33	90 04 789 3	191	1
90015384	8	93 44 936 01	391	1	90033125	27	90 03 313 7	930	1
90015385	181	90 01 538 4	310	1	90033137	17	90 04 824 5	900	1
90015613	72	90 01 563 4	211	1	90033584	81	90 03 619 5	126	1
90015634	7	93 44 936 01	190	1	90033585	85	90 03 358 4	121	1
90015649	16	90 04 824 5	174	1	90035331	86	90 03 533 2	1	1
90015776	200	90 04 233 0	133	1	90035332	81	90 03 619 5	129	2
90015810	91	90 00 820 0	320	1	90035332	87	90 03 628 5	311	2
90015811	99	90 01 581 0	110	1	90035332	211	90 04 704 7	113	1
90016308	9	93 44 936 01	401	1	90036194	81	90 03 619 5	111	1
90016309	184	90 01 630 8	310	1	90036195	7	93 44 936 01	240	1
90016643	233	90 04 986 5	110	1	90036239	52	90 03 624 0	1	1
90016743	34	90 04 789 3	263	2	90036240	50	90 04 383 0	112	1
90016749	34	90 04 789 3	274	1	90036285	7	93 44 936 01	250	1
90016753	34	90 04 789 3	267	1	90036383	81	90 03 619 5	140	1
90017243	71	90 05 142 7	113	1	90036389	82	90 03 619 5	211	1
90017243	72	90 01 563 4	212	1	90036393	81	90 03 619 5	125	1
90017993	30	90 04 789 2	214	1	90036555	87	90 03 628 5	511	1
90018255	51	90 04 383 0	171	1	90036558	87	90 03 628 5	520	1
90019497	60	90 04 384 0	134	2	90036559	87	90 03 628 5	711	2
90019497	66	90 04 509 0	117	2	90039016	22	90 05 153 0	512	2
90019497	70	90 04 678 7	124	2	90039016	51	90 04 383 0	175	1
90019537	8	93 44 936 01	340	1	90039312	33	90 04 789 3	131	11
90019694	93	90 01 273 9	111	1	90041998	209	90 04 199 9	111	1
90020044	17	90 04 824 5	440	1	90041999	208	93 44 940 01	10	1
90020045	21	90 02 004 4	441	1	90042099	207	90 04 210 0	111	1
90020046	34	90 04 789 3	400	1	90042100	206	93 44 939 01	10	1
90020047	38	90 02 004 6	111	1	90042180	205	90 04 219 1	111	1
90020049	34	90 04 789 3	241	1	90042191	204	93 44 938 01	10	1
90020050	34	90 04 789 3	231	1	90042329	200	90 04 233 0	111	1
90020179	66	90 04 509 0	115	1	90042330	199	93 44 937 01	10	1
90020389	178	90 21 313 7	543	2	90043508	44	90 04 351 0	111	1
90020713	188	90 04 857 0	341	1	90043510	42	90 04 351 1	100	1
90020715	188	90 04 857 0	342	1	90043511	6	93 44 936 01	60	1
90020754	193	90 02 075 5	111	1	90043553	42	90 04 351 1	241	1
90020755	192	93 44 949 01	10	4	90043740	44	90 04 351 0	180	1
90020873	82	90 03 619 5	311	1	90043758	44	90 04 351 0	112	2
90021394	183	90 01 283 3	100	1	90043762	44	90 04 351 0	191	1
90021434	179	90 21 313 7	720	0	90043829	50	90 04 383 0	111	1
90021833	26	90 02 183 9	811	1	90043830	6	93 44 936 01	90	1

3.11.2016

ERSATZTEILKATALOG
SPARE PARTS CATALOG
Numerischer Index
Numerical Index

250

LIEBHERR

Artikel	Seite	Baugruppe	Pos.	Menge	Artikel	Seite	Baugruppe	Pos.	Menge
90043839	60	90 04 384 0	111	1	90048017	166	90 04 796 2	700	1
90043840	6	93 44 936 01	100	1	90048018	166	90 04 796 2	800	1
90044076	63	90 04 407 7	111	1	90048020	151	90 04 802 3	200	1
90044077	6	93 44 936 01	110	1	90048021	151	90 04 802 3	300	1
90044080	63	90 04 407 7	122	1	90048022	151	90 04 802 3	400	1
90044081	63	90 04 407 7	116	1	90048023	8	93 44 936 01	350	1
90044082	63	90 04 407 7	117	1	90048037	171	90 04 801 8	800	1
90044585	24	90 04 459 0	611	1	90048195	50	90 04 383 0	136	1
90044586	24	90 04 459 0	651	1	90048196	50	90 04 383 0	135	1
90044590	17	90 04 824 5	600	1	90048207	50	90 04 383 0	139	1
90044935	64	90 04 493 6	211	1	90048208	50	90 04 383 0	138	1
90044936	6	93 44 936 01	120	1	90048221	192	93 44 949 01	30	1
90045041	60	90 04 384 0	251	1	90048224	195	90 04 822 1	200	1
90045089	66	90 04 509 0	111	1	90048242	8	93 44 936 01	310	1
90045090	6	93 44 936 01	140	1	90048243	8	93 44 936 01	320	1
90045092	66	90 04 509 0	120	1	90048245	6	93 44 936 01	40	1
90045094	66	90 04 509 0	121	1	90048309	57	90 04 831 0	411	1
90045725	82	90 03 619 5	180	4	90048310	51	90 04 383 0	400	1
90045755	195	90 04 822 1	100	1	90048315	57	90 04 831 0	425	1
90046700	199	93 44 937 01	20	1	90048330	16	90 04 824 5	111	1
90046731	202	90 04 670 0	502	1	90048364	73	90 04 837 3	111	1
90046732	202	90 04 670 0	580	1	90048373	7	93 44 936 01	200	1
90046740	202	90 04 670 0	528	1	90048383	74	90 04 839 4	111	1
90046787	7	93 44 936 01	170	1	90048394	7	93 44 936 01	210	1
90046788	70	90 04 678 7	111	1	90048496	34	90 04 789 3	298	4
90046810	67	90 04 681 1	111	1	90048555	212	93 44 980 01	10	1
90046811	6	93 44 936 01	150	1	90048556	213	90 04 855 5	111	1
90046846	46	90 04 698 7	111	1	90048569	187	90 04 857 4	350	1
90046853	46	90 04 698 7	211	1	90048570	187	90 04 857 4	340	1
90046987	6	93 44 936 01	80	1	90048571	188	90 04 857 0	343	1
90046994	46	90 04 698 7	311	1	90048572	188	90 04 857 0	344	1
90047045	211	90 04 704 7	111	1	90048573	188	90 04 857 0	345	1
90047046	211	90 04 704 7	115	1	90048574	186	93 44 954 01	1	1
90047047	210	93 44 952 01	10	1	90048997	147	90 04 824 3	116	1
90047515	194	90 04 754 3	111	1	90049272	147	90 04 824 3	138	1
90047543	192	93 44 949 01	20	4	90049508	188	90 04 857 0	346	1
90047638	51	90 04 383 0	191	1	90049591	33	90 04 789 3	184	1
90047695	10	90 04 786 9	111	1	90049865	232	93 43 391 01	10	1
90047715	51	90 04 383 0	192	1	90049885	233	90 04 986 5	210	1
90047777	61	90 04 777 8	211	1	90049886	233	90 04 986 5	310	1
90047778	60	90 04 384 0	200	1	90050224	87	90 03 628 5	913	2
90047866	10	90 04 786 9	700	1	90050226	87	90 03 628 5	724	2
90047868	11	90 04 786 6	721	4	90050227	87	90 03 628 5	725	2
90047869	6	93 44 936 01	20	1	90050307	11	90 04 786 6	720	4
90047892	6	93 44 936 01	50	1	90050365	16	90 04 824 5	146	1
90047893	30	90 04 789 2	100	1	90050534	51	90 04 383 0	174	1
90047894	33	90 04 789 3	111	1	90050633	44	90 04 351 0	117	2
90047962	8	93 44 936 01	370	1	90050669	230	93 46 082 01	10	1
90047980	61	90 04 777 8	213	1	90050748	44	90 04 351 0	160	1
90047981	62	90 04 798 0	1	1	90051254	50	90 04 383 0	161	1
90048002	50	90 04 383 0	160	3	90051424	71	90 05 142 7	111	1
90048002	60	90 04 384 0	131	2	90051427	7	93 44 936 01	180	1
90048002	66	90 04 509 0	114	2	90051428	71	90 05 142 7	115	2
90048003	54	90 04 800 2	1	1	90051442	7	93 44 936 01	185	1
90048006	8	93 44 936 01	360	1	90051478	17	90 04 824 5	200	1
90048007	160	90 04 800 6	400	1	90051530	17	90 04 824 5	500	1
90048008	160	90 04 800 6	500	1	90051531	22	90 05 153 0	511	1
90048009	160	90 04 800 6	600	1	90051536	22	90 05 153 0	515	2
90048010	163	90 04 800 9	601	1	90051537	22	90 05 153 0	514	2
90048016	166	90 04 796 2	600	1	90203785	177	90 21 313 7	245	1

3.11.2016

ERSATZTEILKATALOG
SPARE PARTS CATALOG
Numerischer Index
Numerical index

251

LIEBHERR

Artikel	Seite	Baugruppe	Pos.	Menge	Artikel	Seite	Baugruppe	Pos.	Menge
90203888	179	90 21 313 7	617	1	932686901	57	90 04 831 0	417	1
90204100	106	90 20 667 1	110	1	932686901	60	90 04 384 0	133	5
90204109	117	90 20 649 1	110	1	932866001	179	90 21 313 7	627	1
90204125	108	90 20 410 0	5	4	932873701	139	90 21 285 5	220	6
90204129	108	90 20 410 0	22	3	932886601	124	90 01 220 5	705	1
90204138	108	90 20 410 0	15	1	932980801	158	90 04 802 2	409	4
90204144	108	90 20 410 0	13	12	932980801	163	90 04 800 9	628	3
90204168	108	90 20 410 0	20	1	932980801	171	90 04 801 8	804	5
90204221	178	90 21 313 7	531	0	932983501	81	90 03 619 5	127	2
90204222	178	90 21 313 7	530	1	933029301	50	90 04 383 0	151	2
90204267	108	90 20 410 0	3	1	933029301	60	90 04 384 0	157	2
90204267	119	90 20 410 9	3	1	933031701	121	90 01 220 3	308	2
90204268	108	90 20 410 0	21	1	933160101	128	90 21 312 6	115	1
90204287	108	90 20 410 0	60	1	933214001	69	90 01 028 4	117	2
90205013	108	90 20 410 0	1	1	933214001	70	90 04 678 7	119	2
90205014	108	90 20 410 0	10	1	933232201	63	90 04 407 7	112	1
90205015	108	90 20 410 0	25	1	933378201	51	90 04 383 0	234	1
90205016	108	90 20 410 0	55	1	933434601	33	90 04 789 3	186	2
90205714	119	90 20 410 9	1	1	933571701	78	90 01 313 7	152	1
90205715	119	90 20 410 9	10	1	933819801	159	90 01 494 4	162	1
90205716	119	90 20 410 9	40	1	934083901	5	95 50 997 01	140	1
90205932	119	90 20 410 9	13	14	934329801	5	95 50 997 01	40	1
90205933	119	90 20 410 9	5	5	934330901	5	95 50 997 01	20	1
90205935	119	90 20 410 9	22	3	934331201	5	95 50 997 01	160	1
90205937	119	90 20 410 9	32	3	934331401	5	95 50 997 01	150	1
90205960	119	90 20 410 9	15	1	934332201	5	95 50 997 01	190	1
90205961	119	90 20 410 9	25	1	934339101	5	95 50 997 01	180	1
90205964	119	90 20 410 9	20	1	934493601	5	95 50 997 01	10	1
90205965	119	90 20 410 9	30	1	934493701	5	95 50 997 01	60	1
90205967	119	90 20 410 9	21	1	934493801	5	95 50 997 01	70	1
90205968	119	90 20 410 9	31	1	934493901	5	95 50 997 01	80	1
90206021	119	90 20 410 9	35	1	934494001	5	95 50 997 01	90	1
90206022	119	90 20 410 9	55	1	934494901	5	95 50 997 01	50	1
90206082	119	90 20 410 9	60	1	934495201	5	95 50 997 01	100	1
90206491	8	93 44 936 01	280	1	934495401	5	95 50 997 01	30	1
90206671	7	93 44 936 01	270	1	934496601	8	93 44 936 01	380	1
90206674	106	90 20 667 1	115	1	934498001	5	95 50 997 01	110	1
90207849	108	90 20 410 0	40	1	934499701	5	95 50 997 01	130	1
90208198	106	90 20 667 1	171	1	934608201	5	95 50 997 01	170	1
90208319	106	90 20 667 1	173	1	938572601	10	90 04 786 9	112	2
90210586	178	90 21 313 7	345	2	938894501	139	90 21 285 5	230	1
90212855	8	93 44 936 01	300	1	938922301	16	90 04 824 5	139	6
90212963	139	90 21 285 5	210	1	939017301	39	90 01 243 1	123	1
90213126	8	93 44 936 01	290	1	939043501	81	90 03 619 5	144	2
90213127	128	90 21 312 6	150	1	939043701	87	90 03 628 5	217	2
90213137	8	93 44 936 01	390	1	939250101	98	90 01 275 4	101	1
90213212	128	90 21 312 6	120	1	939250301	96	90 01 275 3	121	1
90217935	117	90 20 649 1	120	1	939251101	96	90 01 275 3	110	5
903722611	81	90 03 619 5	114	8	939251401	96	90 01 275 3	101	1
90806361	30	90 04 789 2	117	1	939261401	89	96 85 896 01	153	2
927523401	108	90 20 410 0	41	1	939307601	40	90 02 878 3	283	1
927523401	119	90 20 410 9	41	1	939401501	112	90 01 210 6	825	1
927530201	98	90 01 275 4	114	1	939498701	30	90 04 789 2	125	4
927530301	98	90 01 275 4	115	1	939508601	52	90 03 624 0	2	2
927531901	96	90 01 275 3	122	1	939538301	5	95 50 997 01	120	1
931807501	98	90 01 275 4	105	1	939538401	220	93 95 383 01	512	2
931848401	147	90 04 824 3	102	1	939538501	220	93 95 383 01	511	1
932050901	11	90 04 786 6	722	4	939588901	221	93 40 839 01	10	1
932410001	191	90 01 361 3	113	2	939600101	19	90 01 380 3	311	1
932686901	50	90 04 383 0	117	2	939600501	19	90 01 380 3	314	1

3.11.2016

ERSATZTEILKATALOG
SPARE PARTS CATALOG
Numerischer Index
Numerical index

252

LIEBHERR

Artikel	Seite	Baugruppe	Pos.	Menge	Artikel	Seite	Baugruppe	Pos.	Menge
939600801	19	90 01 380 3	330	1	949111001	17	90 04 824 5	700	1
939600901	20	93 96 008 01	331	1	949120101	16	90 04 824 5	180	2
939611301	147	90 04 824 3	114	2	949120201	17	90 04 824 5	181	1
939861301	121	90 01 220 3	309	2	949202401	147	90 04 824 3	115	1
9402376	147	90 04 824 3	118	4	949319101	81	90 03 619 5	119	4
943831311	81	90 03 619 5	123	1	949319201	84	94 93 191 01	411	1
944070511	60	90 04 384 0	113	2	949319301	17	90 04 824 5	185	8
944070511	200	90 04 233 0	134	2	949319301	81	90 03 619 5	120	4
944101811	64	90 04 493 6	213	8	949321901	24	90 04 459 0	631	1
944101811	65	90 01 118 2	304	2	949330801	34	90 04 789 3	238	1
944107211	16	90 04 824 5	130	4	949336001	213	90 04 855 5	300	1
944107211	67	90 04 681 1	117	4	949336501	219	94 93 360 01	111	1
944107211	81	90 03 619 5	130	2	949336701	219	94 93 360 01	112	1
944134103	95	90 01 274 8	122	1	949337201	78	90 01 313 7	153	1
944468811	28	90 03 312 5	931	1	949346801	81	90 03 619 5	135	2
944479811	78	90 01 313 7	156	1	949349701	231	90 05 066 9	802	2
944674111	139	90 21 285 5	228	1	949389601	64	90 04 493 6	214	2
945033411	34	90 04 789 3	257	4	949413701	50	90 04 383 0	162	2
945136711	33	90 04 789 3	189	4	949413701	57	90 04 831 0	419	1
945181911	44	90 04 351 0	126	1	949434101	44	90 04 351 0	118	1
945181911	218	94 75 499 01	251	1	949434101	200	90 04 233 0	114	1
945687511	50	90 04 383 0	159	1	949439101	33	90 04 789 3	130	11
945689511	51	90 04 383 0	172	2	949442001	203	90 04 673 2	583	1
945689511	81	90 03 619 5	146	2	949442401	231	90 05 066 9	803	4
946138911	83	94 80 948 01	171	1	955099701	3	.	1	1
946142011	77	90 00 890 5	114	2	955918008	50	90 04 383 0	168	1
946142011	205	90 04 219 1	112	2	955918008	60	90 04 384 0	151	1
946142011	207	90 04 210 0	112	2	957243101	81	90 03 619 5	132	2
946142011	209	90 04 199 9	112	2	957818401	51	90 04 383 0	170	2
946142511	78	90 01 313 7	151	1	957986201	81	90 03 619 5	157	1
946142611	79	94 61 425 11	161	1	9619936	147	90 04 824 3	111	1
946142711	75	90 01 226 4	111	1	9630382	233	90 04 986 5	472	1
946143011	75	90 01 226 4	113	1	968435301	40	90 02 878 3	282	1
946157911	39	90 01 243 1	122	1	968435301	82	90 03 619 5	173	1
946163511	34	90 04 789 3	255	1	968524301	87	90 03 628 5	912	1
946166311	60	90 04 384 0	136	1	968586801	89	96 85 896 01	151	1
946224011	81	90 03 619 5	113	4	968589601	88	98 43 615 01	150	1
946550711	27	90 03 313 7	901	1	968745701	121	90 01 220 3	305	1
947512201	193	90 02 075 5	113	1	968746101	124	90 01 220 5	755	1
947523601	215	90 02 893 4	153	1	968746401	124	90 01 220 5	839	1
947547901	14	90 01 392 0	122	48	968910701	121	90 01 220 3	300	1
947548501	33	90 04 789 3	192	6	969116401	96	90 01 275 3	150	1
947548601	33	90 04 789 3	199	4	969147801	121	90 01 220 3	320	1
947549101	34	90 04 789 3	237	3	969638901	17	90 04 824 5	184	4
947549601	44	90 04 351 0	125	1	969638901	42	90 04 351 1	243	2
947549601	218	94 75 499 01	252	1	969958601	50	90 04 383 0	163	1
947549901	216	90 01 430 6	250	1	969958601	81	90 03 619 5	139	2
947553501	33	90 04 789 3	142	4	969958701	81	90 03 619 5	156	1
947553701	39	90 01 243 1	120	1	969993401	30	90 04 789 2	213	2
947641901	60	90 04 384 0	155	1	969993401	200	90 04 233 0	115	2
947815701	60	90 04 384 0	132	2	970303201	33	90 04 789 3	115	14
948094801	81	90 03 619 5	112	4	97032094	194	90 04 754 3	117	1
948631601	60	90 04 384 0	135	2	970559101	87	90 03 628 5	313	4
948670401	50	90 04 383 0	158	2	970589701	112	90 01 210 6	790	1
948675401	61	90 04 777 8	212	1	971006601	207	90 04 210 0	114	1
948681401	24	90 04 459 0	618	1	971011001	24	90 04 459 0	613	2
948697901	19	90 01 380 3	315	1	971013101	16	90 04 824 5	114	5
948699201	51	90 04 383 0	179	1	971013901	16	90 04 824 5	116	2
948699201	57	90 04 831 0	416	1	971013901	24	90 04 459 0	612	1
949107601	24	90 04 459 0	621	1	971013901	205	90 04 219 1	114	1

3.11.2016

ERSATZTEILKATALOG
SPARE PARTS CATALOG
Numerischer Index
Numerical Index

253

LIEBHERR

Artikel	Seite	Baugruppe	Pos.	Menge	Artikel	Seite	Baugruppe	Pos.	Menge
971013901	219	94 93 360 01	113	2	991414701	233	90 04 986 5	412	1
971054001	34	90 04 789 3	234	3	9918229	14	90 01 392 0	123	48
971055501	38	90 02 004 6	215	1	992019001	87	90 03 628 5	612	1
971062801	81	90 03 619 5	143	1	9922047	181	90 01 538 4	321	1
971066201	78	90 01 313 7	158	1	9922047	184	90 01 630 8	321	1
971069501	34	90 04 789 3	295	2	994197501	128	90 21 312 6	152	3
971069501	46	90 04 698 7	118	2	997040301	33	90 04 789 3	143	4
971074801	50	90 04 383 0	125	2	997040301	50	90 04 383 0	114	1
972021301	46	90 04 698 7	312	1	997040301	63	90 04 407 7	119	2
972216301	77	90 00 890 5	119	1	997040401	34	90 04 789 3	259	1
972250801	33	90 04 789 3	209	2	997040401	42	90 04 351 1	213	2
972270901	50	90 04 383 0	134	1	997041101	16	90 04 824 5	157	2
972300801	200	90 04 233 0	131	1	997078601	33	90 04 789 3	202	2
972300901	60	90 04 384 0	127	1	997401701	30	90 04 789 2	215	1
972303701	200	90 04 233 0	130	1	997403201	50	90 04 383 0	157	2
972303801	60	90 04 384 0	148	1	997405401	77	90 00 890 5	118	1
972330701	67	90 04 681 1	116	1	997406701	70	90 04 678 7	122	1
972350501	65	90 01 118 2	301	1	997411101	42	90 04 351 1	217	1
974421201	91	90 00 820 0	710	1	997414601	200	90 04 233 0	118	1
974422301	101	97 44 212 01	131	2	997416401	38	90 02 004 6	212	1
975026801	226	90 01 494 7	102	1	997432301	73	90 04 837 3	112	2
975102301	171	90 04 801 8	815	2	997432301	74	90 04 839 4	112	2
975691501	177	90 21 313 7	109	1	997497001	50	90 04 383 0	147	1
975927401	112	90 01 210 6	810	1	997497401	81	90 03 619 5	145	1
975927501	112	90 01 210 6	815	1	997498301	16	90 04 824 5	126	1
975931501	112	90 01 210 6	705	1	997498301	72	90 01 563 4	216	1
976277401	139	90 21 285 5	120	1	997511501	193	90 02 075 5	114	1
980800001	119	90 20 410 9	12	1	997524301	209	90 04 199 9	114	1
980850001	9	93 44 936 01	9999	1	997524501	46	90 04 698 7	212	2
983412801	139	90 21 285 5	229	1	997603101	66	90 04 509 0	112	2
983440311	139	90 21 285 5	114	2	997704601	60	90 04 384 0	252	2
983440411	139	90 21 285 5	116	2	997712201	50	90 04 383 0	165	1
984209201	87	90 03 628 5	201	1	997846301	191	90 01 361 3	115	4
984361501	87	90 03 628 5	100	1					
984361601	88	98 43 615 01	110	1					
984361701	88	98 43 615 01	132	1					
991004201	70	90 04 678 7	117	12					
991006711	50	90 04 383 0	156	9					
991006711	60	90 04 384 0	144	5					
991006711	61	90 04 777 8	214	2					
991006711	66	90 04 509 0	118	11					
991006711	69	90 01 028 4	122	4					
991006711	70	90 04 678 7	123	2					
991032801	50	90 04 383 0	118	6					
991032801	57	90 04 831 0	414	3					
991032801	60	90 04 384 0	130	10					
991078901	60	90 04 384 0	124	2					
991089401	35	99 10 968 01	2	1					
991089701	16	90 04 824 5	156	4					
991089701	18	99 10 966 01	2	2					
991090001	36	99 10 964 01	6	1					
991096401	33	90 04 789 3	150	1					
991096501	36	99 10 964 01	1	1					
991096601	16	90 04 824 5	150	3					
991096601	33	90 04 789 3	160	6					
991096701	18	99 10 966 01	1	1					
991096801	33	90 04 789 3	140	2					
991096801	39	90 01 243 1	113	3					
991096901	35	99 10 968 01	1	1					
991131801	87	90 03 628 5	551	1					

3.11.2016

LIEBHERR

ERSATZTEILKATALOG
SPARE PARTS CATALOG
Numerischer Index
Numerical index

254

Bezeichnung	Artikel	Pos.	Menge	Seite	Baugruppe	Bezeichnung
ABDECKBLECH 1X111X133	90045725	180	4	82	90 03 619 5	LAUFKATZE
ABDECKBLECH 2X130X335	90009382	155	1	81	90 03 619 5	LAUFKATZE
ABDECKPROFIL	10171950	209	0.083	177	90 21 313 7	SCHALTSCHRANK 400-440V 50
ABDECKRING	502886501	5	1	103	10 17 394 1	BREMSE
ABDECKRING	502888701	5	1	136	10 17 255 8	BREMSE
ABDECKRING	502888701	5	1	144	10 17 256 3	BREMSE
ABDECKRING	502988801	4	1	125	10 17 310 2	BREMSE
ABDECKRING	502989401	5	1	114	10 17 324 7	BREMSE
ABDECKRING	984209201	201	1	87	90 03 628 5	UNTERFLASCHE
ABDECKUNG	90021839	800	1	17	90 04 824 5	DREHBUEHNE
ABDECKUNG	90044586	651	1	24	90 04 459 0	UEBERLASTSICHERUNG
ABDECKUNG 4X700X1200	90021833	811	1	26	90 02 183 9	ABDECKUNG
ABSCHIRMSCHLAUCH	603007501	280	0.73m	154	90 04 802 0	E-INST. DREHBUEHNE
ABSCHIRMSCHLAUCH	603007501	281	0.7m	154	90 04 802 0	E-INST. DREHBUEHNE
ABSCHIRMSCHLAUCH	603007501	282	0.66m	154	90 04 802 0	E-INST. DREHBUEHNE
ABSCHLUSSPLATTE	10171887	222	8	177	90 21 313 7	SCHALTSCHRANK 400-440V 50
ABSCHLUSSPLATTE	10171888	105	1	164	90 04 801 0	VERTEILER
ABSCHLUSSPLATTE	10171902	229	2	177	90 21 313 7	SCHALTSCHRANK 400-440V 50
ABSCHLUSSPLATTE	10173576	116	1	164	90 04 801 0	VERTEILER
ABSCHLUSSPLATTE	10176159	108	2	164	90 04 801 0	VERTEILER
ABSCHLUSSPLATTE	10191255	248	1	177	90 21 313 7	SCHALTSCHRANK 400-440V 50
ABSCHLUSSPLATTE BEIGE	693182214	235	1	177	90 21 313 7	SCHALTSCHRANK 400-440V 50
ABSCHLUSSPLATTE BEIGE	693182314	239	1	177	90 21 313 7	SCHALTSCHRANK 400-440V 50
ABSOLUTWERTGEBER	10180586	160	1	159	90 01 494 4	HUBWERKSSENSOR
ABSOLUTWERTGEBER	10180586	240	1	173	90 01 494 5	KATZSENSOR
ABSPANNLASCHE	90011130	321	1	65	90 01 118 2	ABSPANNLASCHE
ABSPANNLASCHE	90011182	130	1	6	93 44 936 01	GRUNDAUSFUEHRUNG
ABSPANNLASCHE	90011217	112	1	67	90 04 681 1	ABSPANNUNG
ABSPANNLASCHE	90011258	112	1	69	90 01 028 4	ABSPANNUNG
ABSPANNLASCHE	90011262	113	1	69	90 01 028 4	ABSPANNUNG
ABSPANNLASCHE	90048364	111	1	73	90 04 837 3	ABSPANNLASCHE
ABSPANNLASCHE	90048373	200	1	7	93 44 936 01	GRUNDAUSFUEHRUNG
ABSPANNLASCHE	90048383	111	1	74	90 04 839 4	ABSPANNLASCHE
ABSPANNLASCHE	90048394	210	1	7	93 44 936 01	GRUNDAUSFUEHRUNG
ABSPANNSTANGE	90010283	111	1	69	90 01 028 4	ABSPANNUNG
ABSPANNSTANGE	90011074	311	1	65	90 01 118 2	ABSPANNLASCHE
ABSPANNSTANGE	90046788	111	1	70	90 04 678 7	ABSPANNUNG
ABSPANNSTANGE	90046810	111	1	67	90 04 681 1	ABSPANNUNG
ABSPANNSTUETZE	90044076	111	1	63	90 04 407 7	ABSPANNSTUETZE
ABSPANNSTUETZE	90044077	110	1	6	93 44 936 01	GRUNDAUSFUEHRUNG
ABSPANNSTUETZE	90044935	211	1	64	90 04 493 6	ABSPANNSTUETZE
ABSPANNSTUETZE	90044936	120	1	6	93 44 936 01	GRUNDAUSFUEHRUNG
ABSPANNUNG	90010284	160	1	7	93 44 936 01	GRUNDAUSFUEHRUNG
ABSPANNUNG	90046787	170	1	7	93 44 936 01	GRUNDAUSFUEHRUNG
ABSPANNUNG	90046811	150	1	6	93 44 936 01	GRUNDAUSFUEHRUNG
ABSTUETZEINRICHTUNG	934494901	50	1	5	95 50 997 01	ERSATZTEILKATALOG 81 K.1
ABSTUETZPLATTE	90020754	111	1	193	90 02 075 5	ABSTUETZPLATTE KPL.
ABSTUETZPLATTE KPL.	90020755	10	4	192	93 44 949 01	ABSTUETZEINRICHTUNG
ABSTUETZSPINDEL	947512201	113	1	193	90 02 075 5	ABSTUETZPLATTE KPL.
ABSTUETZUNG	938894501	230	1	139	90 21 285 5	KATZFAHRWERK
ABTRIEB	10167167	4	1	129	10 19 498 7	PLANETENGETRIEBE
ABTRIEB	90012754	124	1	92	90 01 273 8	GETRIEBE
ABTRIEBSWELLE M=10, Z=14	90012755	111	1	98	90 01 275 4	ABTRIEB
ABTRIEBSWELLENGEHAEUSE	939250101	101	1	98	90 01 275 4	ABTRIEB
ABWEISER	90011891	113	2	70	90 04 678 7	ABSPANNUNG
ABWEISER	90045092	120	1	66	90 04 509 0	MITTELSTUETZE
ABWEISER	90045094	121	1	66	90 04 509 0	MITTELSTUETZE
ACHSE	90011585	212	3	87	90 03 628 5	UNTERFLASCHE
ACHSE	90013075	256	1	34	90 04 789 3	TURMUNTERTEIL
ACHSE 120X554	90050307	720	4	11	90 04 786 6	VERBINDUNGSMATERIAL

3.11.2016

ERSATZTEILKATALOG
SPARE PARTS CATALOG
Alphabetischer Index
Alphabetical index

LIEBHERR

255

Bezeichnung	Artikel	Pos.	Menge	Seite	Baugruppe	Bezeichnung
ACHSE 40X370X344	90008186	152	1	50	90 04 383 0	AUSLEGERANLENKSTUECK
ACHSE 40X370X344	90008186	152	1	60	90 04 384 0	AUSLEGERMITTELSTUECK
ACHSE LN 46-7 100 50X180X1	90012202	131	2	81	90 03 619 5	LAUFKATZE
ACHSE LN 46-7 100 55X105X8	997078601	202	2	33	90 04 789 3	TURMUNTERTEIL
ACHSHALTER	90047868	721	4	11	90 04 786 6	VERBINDUNGSMATERIAL
ACHSHALTER	997040301	143	4	33	90 04 789 3	TURMUNTERTEIL
ACHSHALTER	997040301	114	1	50	90 04 383 0	AUSLEGERANLENKSTUECK
ACHSHALTER	997040301	119	2	63	90 04 407 7	ABSPANNSTUETZE
ACHSHALTER	997040401	259	1	34	90 04 789 3	TURMUNTERTEIL
ACHSHALTER	997040401	213	2	42	90 04 351 1	TURMOBERTEIL
ACHSHALTER	997041101	157	2	16	90 04 824 5	DREHBUEHNE
ADAPTER	90013442	111	1	191	90 01 361 3	DREHBUEHNENVERLAENGER
ADAPTER	90013453	211	1	191	90 01 361 3	DREHBUEHNENVERLAENGER
ADAPTER HUTSCHIENENADAP	10016322	881	2	179	90 21 313 7	SCHALTSTRANK 400-440V 50
ADAPTERPLATTE 20X280X295	90012134	827	1	112	90 01 210 6	MONTAGETEILE
ADAPTERRING 40X50X12	10166875	22	1	135	10 19 501 3	DREHSTROMMOTOR
ADAPTERRING 52/60X14	10174468	5	1	104	10 17 515 2	MAGNETTEIL
ADERENDHUELSE	10180655	1010	3	154	90 04 802 0	E-INST. DREHBUEHNE
ADERENDHUELSE	10180820	1006	43	154	90 04 802 0	E-INST. DREHBUEHNE
ADERENDHUELSE	10180820	1006	5	157	90 04 802 1	E-INST. DREHBUEHNE
ADERENDHUELSE	10180820	1006	22	161	90 04 800 7	E-INST. TURM
ADERENDHUELSE	10180820	1006	17	168	90 04 801 6	E-INST. AUSLEGER
ADERENDHUELSE	10180821	1007	14	161	90 04 800 7	E-INST. TURM
ADERENDHUELSE	10180821	1007	4	168	90 04 801 6	E-INST. AUSLEGER
ADERENDHUELSE	10553979	1002	23	157	90 04 802 1	E-INST. DREHBUEHNE
ADERENDHUELSE	10553979	1002	6	162	90 04 800 8	E-INST. TURM
ADERENDHUELSE	10553979	1002	28	170	90 04 801 7	E-INST. AUSLEGER
ADERENDHUELSE	602319801	1032	3	154	90 04 802 0	E-INST. DREHBUEHNE
ADERENDHUELSE	602340201	1027	12	154	90 04 802 0	E-INST. DREHBUEHNE
ADERENDHUELSE	602343001	1004	30	161	90 04 800 7	E-INST. TURM
ADERENDHUELSE	602343001	1004	4	165	90 04 801 0	VERTEILER
ADERENDHUELSE	602343101	1008	5	154	90 04 802 0	E-INST. DREHBUEHNE
AKUSTIKELEMENT	10173859	457	0	178	90 21 313 7	SCHALTSTRANK 400-440V 50
ANBAUPLATTE 4X144X144	968910701	300	1	121	90 01 220 3	STATOR 4POL.PL=190
ANBAUPLATTE 8X105X200	90012144	798	1	112	90 01 210 6	MONTAGETEILE
ANBAUSATZ FUER WINKELGE	691061101	110	1	229	90 01 501 4	DREHWINKELSENSOR
ANEMOMETER	10178472	101	1	226	90 01 494 7	SENSOR WINDMESSUNG
ANKERSCHEIBE	502848101	1	1	115	10 17 361 3	MAGNETTEIL
ANKERSCHEIBE	502857701	1	1	137	10 17 485 9	MAGNETTEIL
ANKERSCHEIBE	502857701	1	1	145	50 28 880 01	MAGNETTEIL 24V 40W 32Nm
ANKERSCHEIBE	502880601	1	1	104	10 17 515 2	MAGNETTEIL
ANKERSCHEIBE	502882601	1	1	126	10 17 336 2	MAGNETTEIL
ANSCHLAGBOLZEN	90023694	414	1	17	90 04 824 5	DREHBUEHNE
ANSCHLAGPUFFER	764503501	150	2	44	90 04 351 0	TURMOBERTEIL
ANSCHLAGPUFFER	764503501	157	1	215	90 02 893 4	KLAPPODEST
ANSCHLUSSELEMENT	10172300	452	1	178	90 21 313 7	SCHALTSTRANK 400-440V 50
ANSCHLUSSELEMENT	10174193	428	1	178	90 21 313 7	SCHALTSTRANK 400-440V 50
ANSCHLUSSTRAEGER	90205013	1	1	108	90 20 410 0	PLANETENEINSCHUBGETRIEB
ANSCHLUSSTRAEGER	90205714	1	1	119	90 20 410 9	PLANETENEINSCHUBGETRIEB
ANTIRUTSCHBELAG	97032094	117	1	194	90 04 754 3	SPREIZHOLM
ANTRIEBSWELLE M=2,25 Z=11	90205015	25	1	108	90 20 410 0	PLANETENEINSCHUBGETRIEB
ANTRIEBSWELLE M=2,75 Z=9	90206021	35	1	119	90 20 410 9	PLANETENEINSCHUBGETRIEB
ARBEITSBEREICHSBEGRENZ	934331201	160	1	5	95 50 997 01	ERSATZTEILKATALOG 81 K.1
AUFKLEBER DREHRICHTUN	10174603	117	1	177	90 21 313 7	SCHALTSTRANK 400-440V 50
AUFLAGE	90013080	281	1	40	90 02 878 3	AUFLAGE
AUFLAGE	90013830	431	2	17	90 04 824 5	DREHBUEHNE
AUFLAGE	90015319	291	1	34	90 04 789 3	TURMUNTERTEIL
AUFLAGE	90027197	144	2	16	90 04 824 5	DREHBUEHNE
AUFLAGE	90028783	280	2	30	90 04 789 2	TURMUNTERTEIL
AUFLAGE 10X70X340	939307601	283	1	40	90 02 878 3	AUFLAGE

3.11.2016

ERSATZTEILKATALOG
SPARE PARTS CATALOG
Alphabetischer Index
Alphabetical index

256

LIEBHERR

Bezeichnung	Artikel	Pos.	Menge	Seite	Baugruppe	Bezeichnung
AUFLAGEBOCK 10*3/6*6 mm²	638165601	219	4	177	90 21 313 7	SCHALTSCHRANK 400-440V 50
AUSBLASSTUTZEN RAL 7035	10167444	855	1	179	90 21 313 7	SCHALTSCHRANK 400-440V 50
AUSGLEICHSSCHEIBE 51	629841001	6	1	135	10 19 501 3	DREHSTROMMOTOR
AUSGLEICHSSCHEIBE 60,5X71	10167146	15	1	134	10 16 716 7	ABTRIEB
AUSGLEICHSSCHEIBE 60,5X7	10167149	14	1	134	10 16 716 7	ABTRIEB
AUSGLEICHSSCHEIBE 60,5X7	10167156	13	1	134	10 16 716 7	ABTRIEB
AUSLEGERANLENKSTUECK	90043829	111	1	50	90 04 383 0	AUSLEGERANLENKSTUECK
AUSLEGERANLENKSTUECK	90043830	90	1	6	93 44 936 01	GRUNDAUSFUEHRUNG
AUSLEGERMITTELSTUECK	90043839	111	1	60	90 04 384 0	AUSLEGERMITTELSTUECK
AUSLEGERMITTELSTUECK	90043840	100	1	6	93 44 936 01	GRUNDAUSFUEHRUNG
AUSLEGERVERLAENGERUNG	90041998	111	1	209	90 04 199 9	AUSLEGERVERLAENGERUNG
AUSLEGERVERLAENGERUNG	90041999	10	1	208	93 44 940 01	AUSLEGERVERLAENGERUNG
AUSLEGERVERLAENGERUNG	90042099	111	1	207	90 04 210 0	AUSLEGERVERLAENGERUNG
AUSLEGERVERLAENGERUNG	90042100	10	1	206	93 44 939 01	AUSLEGERVERLAENGERUNG
AUSLEGERVERLAENGERUNG	90042180	111	1	205	90 04 219 1	AUSLEGERVERLAENGERUNG
AUSLEGERVERLAENGERUNG	90042191	10	1	204	93 44 938 01	AUSLEGERVERLAENGERUNG
AUSLEGERVERLAENGERUNG	90042329	111	1	200	90 04 233 0	AUSLEGERVERLAENGERUNG
AUSLEGERVERLAENGERUNG	90042330	10	1	199	93 44 937 01	AUSLEGERVERLAENGERUNG
AUSLEGERVERLAENGERUNG	934493701	60	1	5	95 50 997 01	ERSATZTEILKATALOG 81 K.1
AUSLEGERVERLAENGERUNG	934493801	70	1	5	95 50 997 01	ERSATZTEILKATALOG 81 K.1
AUSLEGERVERLAENGERUNG	934493901	80	1	5	95 50 997 01	ERSATZTEILKATALOG 81 K.1
AUSLEGERVERLAENGERUNG	934494001	90	1	5	95 50 997 01	ERSATZTEILKATALOG 81 K.1
AXIALRILLENKUGELLAGER -51	745410501	112	1	75	90 01 226 4	DRALLFAENGER
AXIALRILLENKUGELLAGER -51	745410901	202	1	87	90 03 628 5	UNTERFLASCHE
BALLASTVERSPANNUNG	90050669	10	1	230	93 46 082 01	BALLASTVERSPANNUNG
BALLASTVERSPANNUNG	934608201	170	1	5	95 50 997 01	ERSATZTEILKATALOG 81 K.1
BE-U.ENTLUEFTUNGSFILTER	10194715	122	1	106	90 20 667 1	WINDWERK 4320X186X15kW
BE-U.ENTLUEFTUNGSFILTER	10194715	122	1	117	90 20 649 1	MONTAGEWINDE 6280X94X8,
BEDIENTABLEAU 3X176X250	90013612	106	1	177	90 21 313 7	SCHALTSCHRANK 400-440V 50
BEFESTIGUNGSADAPTER	7415438	894	7	179	90 21 313 7	SCHALTSCHRANK 400-440V 50
BEFESTIGUNGSMATERIAL	90048569	350	1	187	90 04 857 4	BESCHILDERUNG
BESCHILDERUNG	90048574	1	1	186	93 44 954 01	BESCHILDERUNG
BESCHILDERUNG	934495401	30	1	5	95 50 997 01	ERSATZTEILKATALOG 81 K.1
BETAETIGUNGSELEMENT	10029553	901	1	179	90 21 313 7	SCHALTSCHRANK 400-440V 50
BEZEICHNUNGSSTREIFEN ZU	10170629	556	2	178	90 21 313 7	SCHALTSCHRANK 400-440V 50
BLECH	90008185	153	2	50	90 04 383 0	AUSLEGERANLENKSTUECK
BLECH	90008185	153	2	60	90 04 384 0	AUSLEGERMITTELSTUECK
BLECH	90051537	514	2	22	90 05 153 0	SEILFUEHRUNG
BLECH	927530301	115	1	98	90 01 275 4	ABTRIEB
BLECH 15X250X843	90013606	112	1	16	90 04 824 5	DREHBUEHNE
BLECH 15X301X843	90013683	113	1	16	90 04 824 5	DREHBUEHNE
BLECH 18X92X288	938572601	112	2	10	90 04 786 9	UNTERWAGEN
BLECH 20X100X585	90008263	581	1	203	90 04 673 2	DRUCKFEDER
BLECH 20X58X59	90008264	582	1	203	90 04 673 2	DRUCKFEDER
BLECH 20X65X110	949442401	803	4	231	90 05 066 9	BALLASTVERSPANNUNG
BLECH 2X54X69	90021836	821	2	26	90 02 183 9	ABDECKUNG
BLECH 3X171X458	90049886	310	1	233	90 04 986 5	ZENTRALSCHMIERANLAGE
BLECH 3X199X450	90027241	311	1	233	90 04 986 5	ZENTRALSCHMIERANLAGE
BLECH 4X102X173	90021834	812	2	26	90 02 183 9	ABDECKUNG
BLECH 4X127X231	90011691	415	1	158	90 04 802 2	E-INST. DREHBUEHNE
BLECH 4X223X492	90013708	140	1	16	90 04 824 5	DREHBUEHNE
BLECH 4X41X73	932980801	409	4	158	90 04 802 2	E-INST. DREHBUEHNE
BLECH 4X41X73	932980801	628	3	163	90 04 800 9	E-INST. TURM
BLECH 4X41X73	932980801	804	5	171	90 04 801 8	E-INST. AUSLEGER
BLECH 4X59X101	90021838	818	1	26	90 02 183 9	ABDECKUNG
BLECH 4X75X195	90021835	813	1	26	90 02 183 9	ABDECKUNG
BLECH 50X203X345	90036559	711	2	87	90 03 628 5	UNTERFLASCHE
BLECH 5X64X134	90047715	192	1	51	90 04 383 0	AUSLEGERANLENKSTUECK
BLECH 6X30X305	90016749	274	1	34	90 04 789 3	TURMUNTERTEIL
BLECH 6X45X54	90016753	267	1	34	90 04 789 3	TURMUNTERTEIL

3.11.2016

ERSATZTEILKATALOG
SPARE PARTS CATALOG
Alphabetischer Index
Alphabetical index

257

LIEBHERR

Bezeichnung	Artikel	Pos.	Menge	Seite	Baugruppe	Bezeichnung
BLECH 8X25X60	947549601	125	1	44	90 04 351 0	TURMOBERTEIL
BLECH 8X25X60	947549601	252	1	218	94 75 499 01	VERBINDUNGSMATERIAL
BLECHWINKEL 3X40X74	90022008	166	2	81	90 03 619 5	LAUFKATZE
BLLENDE	10172874	616	1	179	90 21 313 7	SCHALTSCHRANK 400-440V 50
BLINDNIET FLACHRUNDKOPF	10180324	352	20	189	90 04 856 9	BEFESTIGUNGSMATERIAL
BLINDSTOPFEN	602514101	336	1	121	90 01 220 3	STATOR 4POL.PL=190
BLINDSTOPFEN IP68	10179757	445	2	158	90 04 802 2	E-INST. DREHBUEHNE
BLINDSTOPFEN IP68	10179757	131	2	164	90 04 801 0	VERTEILER
BLINDSTOPFEN IP68	10179757	122	1	172	90 04 803 7	VERTEILER
BLINDSTOPFEN IP68	10179758	130	1	164	90 04 801 0	VERTEILER
BLINDSTOPFEN IP68	10179759	134	1	165	90 04 801 0	VERTEILER
BOLZEN	502887101	7	2	104	10 17 515 2	MAGNETTEIL
BOLZEN	502889601	5	2	115	10 17 361 3	MAGNETTEIL
BOLZEN	90007311	112	2	200	90 04 233 0	AUSLEGERVERLAENGERUNG
BOLZEN	90007330	127	1	200	90 04 233 0	AUSLEGERVERLAENGERUNG
BOLZEN	90008150	233	1	51	90 04 383 0	AUSLEGERANLENKSTUECK
BOLZEN	90008239	112	2	60	90 04 384 0	AUSLEGERMITTELSTUECK
BOLZEN	90008243	117	2	60	90 04 384 0	AUSLEGERMITTELSTUECK
BOLZEN	90008278	513	2	202	90 04 670 0	VERRIEGELUNG
BOLZEN	90008280	501	1	202	90 04 670 0	VERRIEGELUNG
BOLZEN	90009359	121	1	81	90 03 619 5	LAUFKATZE
BOLZEN	90011285	120	1	69	90 01 028 4	ABSPANNUNG
BOLZEN	90011884	114	2	70	90 04 678 7	ABSPANNUNG
BOLZEN	90012517	212	1	42	90 04 351 1	TURMOBERTEIL
BOLZEN	90012521	116	1	44	90 04 351 0	TURMOBERTEIL
BOLZEN	90012881	151	1	33	90 04 789 3	TURMUNTERTEIL
BOLZEN	90013013	179	2	30	90 04 789 2	TURMUNTERTEIL
BOLZEN	90013034	112	1	211	90 04 704 7	SEILROLLENLAGERUNG
BOLZEN	90013044	212	2	33	90 04 789 3	TURMUNTERTEIL
BOLZEN	90013554	312	2	191	90 01 361 3	DREHBUEHNENVERLAENGER
BOLZEN	90013560	112	2	191	90 01 361 3	DREHBUEHNENVERLAENGER
BOLZEN	90013733	152	1	16	90 04 824 5	DREHBUEHNE
BOLZEN	90013748	164	2	16	90 04 824 5	DREHBUEHNE
BOLZEN	90013889	114	1	69	90 01 028 4	ABSPANNUNG
BOLZEN	90017243	113	1	71	90 05 142 7	VERBINDUNGSLASCHE
BOLZEN	90017243	212	1	72	90 01 563 4	VERBINDUNGSLASCHE
BOLZEN	90020179	115	1	66	90 04 509 0	MITTELSTUETZE
BOLZEN	932686901	117	2	50	90 04 383 0	AUSLEGERANLENKSTUECK
BOLZEN	932686901	417	1	57	90 04 831 0	ZWISCHENLENKER
BOLZEN	932686901	133	5	60	90 04 384 0	AUSLEGERMITTELSTUECK
BOLZEN	947553701	120	1	39	90 01 243 1	KLETTTERFLASCHE
BOLZEN 12X220X150	949330801	238	1	34	90 04 789 3	TURMUNTERTEIL
BOLZEN 15,0	454701601	782	2	112	90 01 210 6	MONTAGETEILE
BOLZEN 15X175X157	90036393	125	1	81	90 03 619 5	LAUFKATZE
BOLZEN 24X50X39	957818401	170	2	51	90 04 383 0	AUSLEGERANLENKSTUECK
BOLZEN 25,0	454701801	119	2	177	90 21 313 7	SCHALTSCHRANK 400-440V 50
BOLZEN 25X100X78	946142011	114	2	77	90 00 890 5	UMLENKSTATION
BOLZEN 25X100X78	946142011	112	2	205	90 04 219 1	AUSLEGERVERLAENGERUNG
BOLZEN 25X100X78	946142011	112	2	207	90 04 210 0	AUSLEGERVERLAENGERUNG
BOLZEN 25X100X78	946142011	112	2	209	90 04 199 9	AUSLEGERVERLAENGERUNG
BOLZEN 25X145	90050365	146	1	16	90 04 824 5	DREHBUEHNE
BOLZEN 30X100	90015649	174	1	16	90 04 824 5	DREHBUEHNE
BOLZEN 30X65X52	947548601	199	4	33	90 04 789 3	TURMUNTERTEIL
BOLZEN 30X75X65	946224011	113	4	81	90 03 619 5	LAUFKATZE
BOLZEN 35X104X71	90014023	240	1	42	90 04 351 1	TURMOBERTEIL
BOLZEN 35X104X71	90014023	211	4	217	90 01 430 4	VERBINDUNGSMATERIAL
BOLZEN 40X238	946166311	136	1	60	90 04 384 0	AUSLEGERMITTELSTUECK
BOLZEN 40X80X70	945687511	159	1	50	90 04 383 0	AUSLEGERANLENKSTUECK
BOLZEN 40X89X79	948670401	158	2	50	90 04 383 0	AUSLEGERANLENKSTUECK
BOLZEN 40X95X85	948675401	212	1	61	90 04 777 8	SEILROLLENLAGERUNG

3.11.2016

ERSATZTEILKATALOG
SPARE PARTS CATALOG
Alphabetischer Index
Alphabetical Index

258

LIEBHERR

Bezeichnung	Artikel	Pos.	Menge	Seite	Baugruppe	Bezeichnung
BOLZEN 45X240	90010939	112	1	194	90 04 754 3	SPREIZHOLM
BOLZEN 50X105	90044081	116	1	63	90 04 407 7	ABSPANNSTUETZE
BOLZEN 50X105	90044082	117	1	63	90 04 407 7	ABSPANNSTUETZE
BOLZEN 50X130X105	90007315	121	1	200	90 04 233 0	AUSLEGERVERLAENGERUNG
BOLZEN 55X155X110	90013732	151	1	16	90 04 824 5	DREHBUEHNE
BOLZEN 55X165X140,5	90012867	141	2	33	90 04 789 3	TURMUNTERTEIL
BOLZEN 55X175	90014450	165	1	33	90 04 789 3	TURMUNTERTEIL
BOLZEN 55X220X207,5	90012900	158	1	33	90 04 789 3	TURMUNTERTEIL
BOLZEN 70X340	949120101	180	2	16	90 04 824 5	DREHBUEHNE
BOLZEN 85X185X129	90030944	191	1	33	90 04 789 3	TURMUNTERTEIL
BOLZEN 96X335	90013802	312	1	19	90 01 380 3	VERRIEGELUNG
BOLZEN FORM 290 50X150X55	90014449	112	1	30	90 04 789 2	TURMUNTERTEIL
BOLZEN FORM 510 12X123X11	992019001	612	1	87	90 03 628 5	UNTERFLASCHE
BOLZEN FORM 560 30X185X16	957986201	157	1	81	90 03 619 5	LAUFKATZE
BOLZEN LN 16 100 20X85X75	90006907	151	1	81	90 03 619 5	LAUFKATZE
BOLZEN LN 16 200 10X130X12	972216301	119	1	77	90 00 890 5	UMLENKSTATION
BOLZEN LN 16 200 12X35X25	971054001	234	3	34	90 04 789 3	TURMUNTERTEIL
BOLZEN LN 16 200 12X75X65	971055501	215	1	38	90 02 004 6	LEITER
BOLZEN LN 16 200 15X85X75	997498301	126	1	16	90 04 824 5	DREHBUEHNE
BOLZEN LN 16 200 15X85X75	997498301	216	1	72	90 01 563 4	VERBINDUNGSLASCHE
BOLZEN LN 16 200 16X120X11	997414601	118	1	200	90 04 233 0	AUSLEGERVERLAENGERUNG
BOLZEN LN 16 200 16X360X35	997416401	212	1	38	90 02 004 6	LEITER
BOLZEN LN 16 200 16X90X80	972250801	209	2	33	90 04 789 3	TURMUNTERTEIL
BOLZEN LN 16 200 18X60X45	971062801	143	1	81	90 03 619 5	LAUFKATZE
BOLZEN LN 16 200 20X130X11	972270901	134	1	50	90 04 383 0	AUSLEGERANLENKSTUECK
BOLZEN LN 16 200 20X310X29	997401701	215	1	30	90 04 789 2	TURMUNTERTEIL
BOLZEN LN 16 200 20X70X55	997403201	157	2	50	90 04 383 0	AUSLEGERANLENKSTUECK
BOLZEN LN 16 200 25X120X10	971066201	158	1	78	90 01 313 7	SEILROLLENLAGERUNG
BOLZEN LN 16 200 25X140X12	997405401	118	1	77	90 00 890 5	UMLENKSTATION
BOLZEN LN 16 200 25X170X15	997497001	147	1	50	90 04 383 0	AUSLEGERANLENKSTUECK
BOLZEN LN 16 200 25X65X50	997497401	145	1	81	90 03 619 5	LAUFKATZE
BOLZEN LN 16 200 30X190X17	997411101	217	1	42	90 04 351 1	TURMOBERTEIL
BOLZEN LN 16 200 30X90X70	971069501	295	2	34	90 04 789 3	TURMUNTERTEIL
BOLZEN LN 16 200 30X90X70	971069501	118	2	46	90 04 698 7	MONTAGESTUETZE
BOLZEN LN 16 200 35X130X11	972303801	148	1	60	90 04 384 0	AUSLEGERMITTELSTUECK
BOLZEN LN 16 200 35X145X12	972303701	130	1	200	90 04 233 0	AUSLEGERVERLAENGERUNG
BOLZEN LN 16 200 35X70X50	972300901	127	1	60	90 04 384 0	AUSLEGERMITTELSTUECK
BOLZEN LN 16 200 35X90X70	972300801	131	1	200	90 04 233 0	AUSLEGERVERLAENGERUNG
BOLZEN LN 16 200 40X160X14	997406701	122	1	70	90 04 678 7	ABSPANNUNG
BOLZEN LN 16 200 50X115X95	997432301	112	2	73	90 04 837 3	ABSPANNLASCHE
BOLZEN LN 16 200 50X115X95	997432301	112	2	74	90 04 839 4	ABSPANNLASCHE
BOLZEN LN 16 200 50X140X11	971074801	125	2	50	90 04 383 0	AUSLEGERANLENKSTUECK
BOLZEN LN 16 200 50X210X18	972330701	116	1	67	90 04 681 1	ABSPANNUNG
BOLZEN LN 16 200 50X310X28	90011150	113	1	67	90 04 681 1	ABSPANNUNG
BOLZEN LN 16 200 60X170X14	972350501	301	1	65	90 01 118 2	ABSPANNLASCHE
BOLZEN LN 16 200 60X335X30	933232201	112	1	63	90 04 407 7	ABSPANNSTUETZE
BOLZEN LN 16 FORM 200 50X	90008180	112	1	71	90 05 142 7	VERBINDUNGSLASCHE
BOLZEN LN 16 FORM 200 50X	90011435	112	1	46	90 04 698 7	MONTAGESTUETZE
BOLZEN LN 17 200 16X110X90	997511501	114	1	193	90 02 075 5	ABSTUETZPLATTE KPL.
BOLZEN LN 17 200 20X190X16	90012860	169	2	82	90 03 619 5	LAUFKATZE
BOLZEN LN 17 200 30X160X13	972021301	312	1	46	90 04 698 7	MONTAGESTUETZE
BOLZEN LN 17 200 30X80X50	997524301	114	1	209	90 04 199 9	AUSLEGERVERLAENGERUNG
BOLZEN LN 17 200 30X90X60	997524501	212	2	46	90 04 698 7	MONTAGESTUETZE
BOLZEN LN 17 200 40X120X70	971006601	114	1	207	90 04 210 0	AUSLEGERVERLAENGERUNG
BOLZEN LN 17 200 50X150X85	971013901	116	2	16	90 04 824 5	DREHBUEHNE
BOLZEN LN 17 200 50X150X85	971013901	612	1	24	90 04 459 0	UEBERLASTSICHERUNG
BOLZEN LN 17 200 50X150X85	971013901	114	1	205	90 04 219 1	AUSLEGERVERLAENGERUNG
BOLZEN LN 17 200 50X150X85	971013901	113	2	219	94 93 360 01	STANGENABSPANNUNG
BOLZEN LN 17 200 50X190X12	971011001	613	2	24	90 04 459 0	UEBERLASTSICHERUNG
BOLZEN LN 17 200 50X290X22	971013101	114	5	16	90 04 824 5	DREHBUEHNE

3.11.2016

ERSATZTEILKATALOG
SPARE PARTS CATALOG
Alphabetischer Index
Alphabetical index

259

LIEBHERR

Bezeichnung	Artikel	Pos.	Menge	Seite	Baugruppe	Bezeichnung
BOLZEN LN 17 200 60X330X26	90011000	212	1	64	90 04 493 6	ABSPANNSTUETZE
BOLZEN LN 18 500 15X140X13	932410001	113	2	191	90 01 361 3	DREHBUEHNENVERLAENGER
BOLZEN LN 18 500 25X60X42	997603101	112	2	66	90 04 509 0	MITTELSTUETZE
BOLZEN LN 19 500 20X105X80	997704601	252	2	60	90 04 384 0	AUSLEGERMITTELSTUECK
BOLZEN LN 19 500 30X100X65	997712201	165	1	50	90 04 383 0	AUSLEGERANLENKSTUECK
BOLZEN LN 24 200 70X285X17	997846301	115	4	191	90 01 361 3	DREHBUEHNENVERLAENGER
BREMSE	10172558	20	1	135	10 19 501 3	DREHSTROMMOTOR
BREMSE	10172563	3	1	143	10 17 257 3	MOTOR
BREMSE	10173102	960	1	120	90 01 163 8	MOTOR
BREMSE	10173247	960	1	109	90 01 157 6	MOTOR
BREMSE	10173941	18	1	102	10 17 259 4	MOTOR
BREMSFLANSCH	90012110	830	1	112	90 01 210 6	MONTAGETEILE
BUCHSE	500357301	7	1	141	10 17 259 6	STIRNRADGETRIEBE
BUCHSE 20/23X20	704315601	234	2	139	90 21 285 5	KATZFAHRWERK
BUCHSE 60,1X70X45	991090001	6	1	36	99 10 964 01	SEILROLLE
BUCHSE 65/70X60	704317401	252	1	34	90 04 789 3	TURMUNTERTEIL
BUCHSE 70/75X80	704315901	230	1	51	90 04 383 0	AUSLEGERANLENKSTUECK
BUEGEL	90013986	129	1	16	90 04 824 5	DREHBUEHNE
BUEGEL 16X360/	939538401	512	2	220	93 95 383 01	EINHAENGEPODEST
BUNDBUCHSE 50/65X30	704312401	121	4	106	90 20 667 1	WINDWERK 4320X186X15kW
BUNDBUCHSE 50/65X30	704312401	121	4	117	90 20 649 1	MONTAGEWINDE 6280X94X8,
BUSLEITUNG	90009406	716	0	179	90 21 313 7	SCHALTSCHRANK 400-440V 50
DECKEL	10167163	2	1	134	10 16 716 7	ABTRIEB
DECKEL	500325001	2	1	132	50 03 259 01	UNTERSETZUNGSSTUFE 1:5,3
DECKEL	500356801	2	1	141	10 17 259 6	STIRNRADGETRIEBE
DECKEL	500357801	25	1	142	10 17 259 6	STIRNRADGETRIEBE
DECKEL 100X3,3/90	991089401	2	1	35	99 10 968 01	SEILROLLE 200X8X55
DECKEL 75X25	933214001	117	2	69	90 01 028 4	ABSPANNUNG
DECKEL 75X25	933214001	119	2	70	90 04 678 7	ABSPANNUNG
DECKELDICHTUNG	10001961	325	1	121	90 01 220 3	STATOR 4POL.PL=190
DECKELDICHTUNG	10003224	16	1	102	10 17 259 4	MOTOR
DECKLACK 400ML	10027496	204	2	149	90 02 230 7	WERKZEUGSATZ
DECKLACK 400ML	10027498	205	2	149	90 02 230 7	WERKZEUGSATZ
DICHTPROFIL	262183001	314	4.882m	13	90 01 202 9	KUGELDREHVERBINDUNG
DICHTPROFIL	262183001	315	4.884m	13	90 01 202 9	KUGELDREHVERBINDUNG
DICHTRING	710940401	850	1	112	90 01 210 6	MONTAGETEILE
DICHTRING	710940401	850	1	124	90 01 220 5	MONTAGETEILE
DICHTRING A 19,1X27X2	710301501	108	4	177	90 21 313 7	SCHALTSCHRANK 400-440V 50
DICHTSCHEIBE 8,4X29X3	10175000	353	20	189	90 04 856 9	BEFESTIGUNGSMATERIAL
DICHTSTOPFEN MB 700	761081903	2	1	119	90 20 410 9	PLANETENEINSCHUBGETRIEB
DICHTUNG	90203888	617	1	179	90 21 313 7	SCHALTSCHRANK 400-440V 50
DICHTUNG	975927501	815	1	112	90 01 210 6	MONTAGETEILE
DIODE	10173244	332	7	177	90 21 313 7	SCHALTSCHRANK 400-440V 50
DIODE	10173245	333	6	177	90 21 313 7	SCHALTSCHRANK 400-440V 50
DIODENBAUSTEIN	90203785	245	1	177	90 21 313 7	SCHALTSCHRANK 400-440V 50
DISPLAY	90008578	565	1	178	90 21 313 7	SCHALTSCHRANK 400-440V 50
DISTANZHUELSE FUER TRAG	636311601	243	4	177	90 21 313 7	SCHALTSCHRANK 400-440V 50
DISTANZHUELSE X14,5	10174382	23	2	102	10 17 259 4	MOTOR
DISTANZRING	90011433	115	2	73	90 04 837 3	ABSPANNLASCHE
DISTANZRING	90011433	115	2	74	90 04 839 4	ABSPANNLASCHE
DISTANZRING	932983501	127	2	81	90 03 619 5	LAUFKATZE
DISTANZRING	947815701	132	2	60	90 04 384 0	AUSLEGERMITTELSTUECK
DISTANZRING 18,5X25X3	983440411	116	2	139	90 21 285 5	KATZFAHRWERK
DISTANZRING 21/41X10	947547901	122	48	14	90 01 392 0	VERBINDUNGSMATERIAL
DISTANZRING 25,5/31,8X3,15	945689511	172	2	51	90 04 383 0	AUSLEGERANLENKSTUECK
DISTANZRING 25,5/31,8X3,15	945689511	146	2	81	90 03 619 5	LAUFKATZE
DISTANZRING 29/38X35	90007240	117	1	139	90 21 285 5	KATZFAHRWERK
DISTANZRING 30,5X40X1,5	949346801	135	2	81	90 03 619 5	LAUFKATZE
DISTANZRING 30,5X40X2	991032801	118	6	50	90 04 383 0	AUSLEGERANLENKSTUECK
DISTANZRING 30,5X40X2	991032801	414	3	57	90 04 831 0	ZWISCHENLENKER

3.11.2016

ERSATZTEILKATALOG
SPARE PARTS CATALOG
Alphabetischer Index
Alphabetical index

☐ 260

LIEBHERR

Bezeichnung	Artikel	Pos.	Menge	Seite	Baugruppe	Bezeichnung
DISTANZRING 30,5X40X2	991032801	130	10	60	90 04 384 0	AUSLEGERMITTELSTUECK
DISTANZRING 36X50X4	944070511	113	2	60	90 04 384 0	AUSLEGERMITTELSTUECK
DISTANZRING 36X50X4	944070511	134	2	200	90 04 233 0	AUSLEGERVERLAENGERUNG
DISTANZRING 38/76,1X	90043553	241	1	42	90 04 351 1	TURMOBERTEIL
DISTANZRING 40,5/48,3X3,9	944479811	156	1	78	90 01 313 7	SEILROLLENLAGERUNG
DISTANZRING 40,5X48X2	991006711	156	9	50	90 04 383 0	AUSLEGERANLENKSTUECK
DISTANZRING 40,5X48X2	991006711	144	5	60	90 04 384 0	AUSLEGERMITTELSTUECK
DISTANZRING 40,5X48X2	991006711	214	2	61	90 04 777 8	SEILROLLENLAGERUNG
DISTANZRING 40,5X48X2	991006711	118	11	66	90 04 509 0	MITTELSTUETZE
DISTANZRING 40,5X48X2	991006711	122	4	69	90 01 028 4	ABSPANNUNG
DISTANZRING 40,5X48X2	991006711	123	2	70	90 04 678 7	ABSPANNUNG
DISTANZRING 40/63,5X12,5	90014483	214	1	139	90 21 285 5	KATZFAHRWERK
DISTANZRING 50,2X60X3,5	970559101	313	4	87	90 03 628 5	UNTERFLASCHE
DISTANZRING 50,5X76X12	939043701	217	2	87	90 03 628 5	UNTERFLASCHE
DISTANZRING 55,2/63X3,9	947553501	142	4	33	90 04 789 3	TURMUNTERTEIL
DISTANZRING 55,5/70X7,25	991089701	156	4	16	90 04 824 5	DREHBUEHNE
DISTANZRING 55,5/70X7,25	991089701	2	2	18	99 10 966 01	SEILROLLE
DISTANZRING 55,5X70X20	90014452	185	1	33	90 04 789 3	TURMUNTERTEIL
DISTANZRING 55,5X70X8	90014451	176	3	33	90 04 789 3	TURMUNTERTEIL
DISTANZRING 61X72X2	944101811	213	8	64	90 04 493 6	ABSPANNSTUETZE
DISTANZRING 61X72X2	944101811	304	2	65	90 01 118 2	ABSPANNLASCHE
DISTANZRING 65,5/75X2	945033411	257	4	34	90 04 789 3	TURMUNTERTEIL
DISTANZROHR 55,2X76,1X6	939508601	2	2	52	90 03 624 0	SEILROLLE
DISTANZROHR 61,9/76,1X7,1	949389601	214	2	64	90 04 493 6	ABSPANNSTUETZE
DISTANZSCHEIBE	10167161	12	1	134	10 16 716 7	ABTRIEB
DISTANZSCHEIBE	933029301	151	2	50	90 04 383 0	AUSLEGERANLENKSTUECK
DISTANZSCHEIBE	933029301	157	2	60	90 04 384 0	AUSLEGERMITTELSTUECK
DISTANZSCHEIBE	969638901	184	4	17	90 04 824 5	DREHBUEHNE
DISTANZSCHEIBE	969638901	243	2	42	90 04 351 1	TURMOBERTEIL
DISTANZSCHEIBE 55X80X1,5	938922301	139	6	16	90 04 824 5	DREHBUEHNE
DISTANZSCHEIBE 60,5X90X8	90012889	153	3	33	90 04 789 3	TURMUNTERTEIL
DRAHTSEIL	773601301	332	0.7m	20	93 96 008 01	KEIL
DRALLFAENGER	90012264	220	1	7	93 44 936 01	GRUNDAUSFUEHRUNG
DREHBUEHNE	90048245	40	1	6	93 44 936 01	GRUNDAUSFUEHRUNG
DREHBUEHNE	90048330	111	1	16	90 04 824 5	DREHBUEHNE
DREHBUEHNENVERLAENGER	90013613	10	1	190	93 43 298 01	DREHBUEHNENVERLAENGER
DREHBUEHNENVERLAENGER	934329801	40	1	5	95 50 997 01	ERSATZTEILKATALOG 81 K.1
DREHGEBER	10021254	838	1	112	90 01 210 6	MONTAGETEILE
DREHGEBER	10174392	20	1	102	10 17 259 4	MOTOR
DREHGELENK	90018255	171	1	51	90 04 383 0	AUSLEGERANLENKSTUECK
DREHMOMENTSTUETZE	10174380	19	1	102	10 17 259 4	MOTOR
DREHSTAB	90008288	541	1	202	90 04 670 0	VERRIEGELUNG
DREHSTROMMOTOR	10195013	140	1	128	90 21 312 6	HILFSANTRIEB
DREHWERK	90008200	110	1	90	90 03 027 3	DREHWERK
DREHWERK	90030273	260	1	7	93 44 936 01	GRUNDAUSFUEHRUNG
DREHWINKELSENSOR	90015014	10	1	228	93 43 312 01	ARBEITSBEREICHSBEGRENZ
DRUCKFEDER	10173363	2	6	126	10 17 336 2	MAGNETTEIL
DRUCKFEDER	10174384	2	7	104	10 17 515 2	MAGNETTEIL
DRUCKFEDER	502848201	2	11	115	10 17 361 3	MAGNETTEIL
DRUCKFEDER	502863601	8	2	104	10 17 515 2	MAGNETTEIL
DRUCKFEDER	502864701	6	2	115	10 17 361 3	MAGNETTEIL
DRUCKFEDER	90046732	580	1	202	90 04 670 0	VERRIEGELUNG
DRUCKFEDER 10X45X435	949442001	583	1	203	90 04 673 2	DRUCKFEDER
DRUCKFEDER 2,2X21,8X98,9	720030601	153	1	81	90 03 619 5	LAUFKATZE
DRUCKFEDER 2,5X20X120	10004214	509	1	202	90 04 670 0	VERRIEGELUNG
DRUCKFEDER 23 Nm	502881101	2	8	137	10 17 485 9	MAGNETTEIL
DRUCKFEDER 23 Nm	502881101	2	7	145	50 28 880 01	MAGNETTEIL 24V 40W 32Nm
DRUCKFEDER 3,4X32X154	720001801	137	1	60	90 04 384 0	AUSLEGERMITTELSTUECK
DRUCKFEDER 4,5X63,5X91	720035201	313	1	19	90 01 380 3	VERRIEGELUNG
DRUCKFEDER 4X32X250	720034201	133	1	50	90 04 383 0	AUSLEGERANLENKSTUECK

3.11.2016

ERSATZTEILKATALOG
SPARE PARTS CATALOG
Alphabetischer Index
Alphabetical index

261

LIEBHERR

Bezeichnung	Artikel	Pos.	Menge	Seite	Baugruppe	Bezeichnung
DRUCKFEDER 5X32X110	10166757	197	1	51	90 04 383 0	AUSLEGERANLENKSTUECK
DRUCKSTUECK	939498701	125	4	30	90 04 789 2	TURMUNTERTEIL
DRUCKTASTER	10025002	900	1	179	90 21 313 7	SCHALTSCHRANK 400-440V 50
DURCHGANGSKLEMME	10005817	110	8	164	90 04 801 0	VERTEILER
DURCHGANGSKLEMME	10005817	110	5	172	90 04 803 7	VERTEILER
DURCHGANGSKLEMME	10005818	112	8	164	90 04 801 0	VERTEILER
DURCHGANGSKLEMME	10005818	112	8	172	90 04 803 7	VERTEILER
DURCHGANGSKLEMME	10005819	113	8	164	90 04 801 0	VERTEILER
DURCHGANGSKLEMME	10005819	113	8	172	90 04 803 7	VERTEILER
DURCHGANGSKLEMME	10005820	114	1	164	90 04 801 0	VERTEILER
DURCHGANGSKLEMME	10005820	114	1	172	90 04 803 7	VERTEILER
DURCHGANGSKLEMME	10176160	111	2	172	90 04 803 7	VERTEILER
E-INST. AUSLEGER	90047962	370	1	8	93 44 936 01	GRUNDAUSFUEHRUNG
E-INST. AUSLEGER	90048016	600	1	166	90 04 796 2	E-INST. AUSLEGER
E-INST. AUSLEGER	90048017	700	1	166	90 04 796 2	E-INST. AUSLEGER
E-INST. AUSLEGER	90048018	800	1	166	90 04 796 2	E-INST. AUSLEGER
E-INST. DREHBUEHNE	90048020	200	1	151	90 04 802 3	E-INST. DREHBUEHNE
E-INST. DREHBUEHNE	90048021	300	1	151	90 04 802 3	E-INST. DREHBUEHNE
E-INST. DREHBUEHNE	90048022	400	1	151	90 04 802 3	E-INST. DREHBUEHNE
E-INST. DREHBUEHNE	90048023	350	1	8	93 44 936 01	GRUNDAUSFUEHRUNG
E-INST. TURM	90048008	360	1	8	93 44 936 01	GRUNDAUSFUEHRUNG
E-INST. TURM	90048007	400	1	160	90 04 800 6	E-INST. TURM
E-INST. TURM	90048008	500	1	160	90 04 800 6	E-INST. TURM
E-INST. TURM	90048009	600	1	160	90 04 800 6	E-INST. TURM
E-INST. UNTERWAGEN	90045755	100	1	195	90 04 822 1	E-INST. UNTERWAGEN
E-INST. UNTERWAGEN	90048221	30	1	192	93 44 949 01	ABSTUETZEINRICHTUNG
E-INST. UNTERWAGEN	90048224	200	1	195	90 04 822 1	E-INST. UNTERWAGEN
EINHAENGEPODEST	939538301	120	1	5	95 50 997 01	ERSATZTEILKATALOG 81 K.1
EINSCHRAUBVORREIBER	10168620	329	2	181	90 01 538 4	TUER
EINSCHRAUBVORREIBER	10168620	329	2	184	90 01 630 8	TUER
EINSCHRAUBVORREIBER	10168621	330	1	181	90 01 538 4	TUER
EINSCHRAUBVORREIBER	10168621	330	1	184	90 01 630 8	TUER
EINSTECKKRITZEL Z=10	10177467	24	1	142	10 17 259 6	STIRNRADGETRIEBE
EINSTELLSCHRAUBE M10X60	948681401	618	1	24	90 04 459 0	UEBERLASTSICHERUNG
EINSTROEMDUESE	629841701	875	1	112	90 01 210 6	MONTAGETEILE
ENDSCHALTER	10040125	321	3	157	90 04 802 1	E-INST. DREHBUEHNE
ENDSCHALTER	10040125	722	3	170	90 04 801 7	E-INST. AUSLEGER
ENDSCHALTER	10040126	520	1	162	90 04 800 8	E-INST. TURM
ENDSCHALTER	10040126	719	2	170	90 04 801 7	E-INST. AUSLEGER
ENDSCHALTER	10175807	322	1	157	90 04 802 1	E-INST. DREHBUEHNE
ENDSCHALTER	10175807	521	1	162	90 04 800 8	E-INST. TURM
ENDSCHALTERBLECH 2X65X6	932866001	627	1	179	90 21 313 7	SCHALTSCHRANK 400-440V 50
ENDTASTER	10193743	628	1	179	90 21 313 7	SCHALTSCHRANK 400-440V 50
ERDUNGSZEICHEN ERDUNGS	625001101	315	1	121	90 01 220 3	STATOR 4POL.PL=190
ERDUNGSZEICHEN ERDUNGS	625001201	785	1	112	90 01 210 6	MONTAGETEILE
ERSATZTEILKATALOG 81 K.1	955099701	1	1	3	.	
ERWEITERUNG M20X1.5/M25X	693062014	132	1	164	90 04 801 0	VERTEILER
ERWEITERUNG M32X1.5/M40	260494802	450	1	158	90 04 802 2	E-INST. DREHBUEHNE
EXZENTERBOLZEN 30X86	947548501	192	6	33	90 04 789 3	TURMUNTERTEIL
EXZENTERBUCHSE	90012907	161	2	30	90 04 789 2	TURMUNTERTEIL
FEDERSTECKER	433100201	145	1	16	90 04 824 5	DREHBUEHNE
FEDERSTECKER	433100201	331	1	19	90 01 380 3	VERRIEGELUNG
FEDERSTECKER	433100201	118	1	30	90 04 789 2	TURMUNTERTEIL
FEDERSTECKER	433100201	171	3	82	90 03 619 5	LAUFKATZE
FEDERSTECKER	433100301	113	1	194	90 04 754 3	SPREIZHOLM
FEDERSTECKER	433100601	164	1	50	90 04 383 0	AUSLEGERANLENKSTUECK
FEDERSTECKER	433100601	122	1	81	90 03 619 5	LAUFKATZE
FEDERSTECKER	433100601	116	1	209	90 04 199 9	AUSLEGERVERLAENGERUNG
FEDERSTECKER	433100901	114	2	30	90 04 789 2	TURMUNTERTEIL
FEDERSTECKER	433100901	138	1	81	90 03 619 5	LAUFKATZE

3.11.2016

LIEBHERR

ERSATZTEILKATALOG
SPARE PARTS CATALOG
Alphabetischer Index
Alphabetical Index

262

Bezeichnung	Artikel	Pos.	Menge	Seite	Baugruppe	Bezeichnung
FEDERSTECKER	433100901	115	1	207	90 04 210 0	AUSLEGERVERLAENGERUNG
FEDERSTECKER	433100901	213	1	217	90 01 430 4	VERBINDUNGSMATERIAL
FEDERSTECKER	433101001	127	1	16	90 04 824 5	DREHBUEHNE
FEDERSTECKER	433101001	236	9	34	90 04 789 3	TURMUNTERTEIL
FEDERSTECKER	433101001	124	2	44	90 04 351 0	TURMOBERTEIL
FEDERSTECKER	433101001	121	1	77	90 00 890 5	UMLENKSTATION
FEDERSTECKER	433101001	114	2	191	90 01 361 3	DREHBUEHNENVERLAENGER
FEDERSTECKER	433101001	115	1	193	90 02 075 5	ABSTUETZPLATTE KPL.
FEDERSTECKER	433101001	119	1	200	90 04 233 0	AUSLEGERVERLAENGERUNG
FEDERSTECKER	433101001	516	1	202	90 04 670 0	VERRIEGELUNG
FEDERSTECKER	433101101	121	2	39	90 01 243 1	KLETTTERFLASCHE
FEDERSTECKER	433101101	142	1	60	90 04 384 0	AUSLEGERMITTELSTUECK
FEDERSTECKER	433101301	119	1	10	90 04 786 9	UNTERWAGEN
FEDERSTECKER	433101401	182	3	30	90 04 789 2	TURMUNTERTEIL
FEDERSTECKER	433102401	116	8	191	90 01 361 3	DREHBUEHNENVERLAENGER
FEDERSTECKER	433102701	118	2	10	90 04 786 9	UNTERWAGEN
FEDERSTECKER	433102701	117	3	16	90 04 824 5	DREHBUEHNE
FEDERSTECKER	433102701	614	3	24	90 04 459 0	UEBERLASTSICHERUNG
FEDERSTECKER	433102701	113	3	30	90 04 789 2	TURMUNTERTEIL
FEDERSTECKER	433102701	198	1	33	90 04 789 3	TURMUNTERTEIL
FEDERSTECKER	433102701	424	2	57	90 04 831 0	ZWISCHENLENKER
FEDERSTECKER	433102701	114	1	71	90 05 142 7	VERBINDUNGSLASCHE
FEDERSTECKER	433102701	213	1	72	90 01 563 4	VERBINDUNGSLASCHE
FEDERSTECKER	433102701	313	2	191	90 01 361 3	DREHBUEHNENVERLAENGER
FEDERSTECKER	433102701	115	1	205	90 04 219 1	AUSLEGERVERLAENGERUNG
FEDERSTECKER	433102701	115	2	219	94 93 360 01	STANGENABSPANNUNG
FERNBETAETIGUNG	90007148	100	1	99	90 01 581 0	WINDFREISTELLUNG
FERNSCHALTER	10191123	343	1	178	90 21 313 7	SCHALTSCHRANK 400-440V 50
FI-SCHUTZSCHALTER 25A 2-	10167187	449	1	178	90 21 313 7	SCHALTSCHRANK 400-440V 50
FILTER	10195817	104	1	177	90 21 313 7	SCHALTSCHRANK 400-440V 50
FIRMENSCHILD 500X4000	90020713	341	1	188	90 04 857 0	SCHILDERSATZ
FIRMENSCHILD 500X4000	90020715	342	1	188	90 04 857 0	SCHILDERSATZ
FLACHSTECKHUELSE	602349501	1073	4	157	90 04 802 1	E-INST. DREHBUEHNE
FLANSCH	10113096	6	1	130	10 11 309 1	MOTORANSCHLUSSTEILE
FLANSCH	502890901	4	1	114	10 17 324 7	BREMSE
FLANSCH	90007088	110	1	139	90 21 285 5	KATZFÄHRWERK
FLANSCH	90007115	200	1	139	90 21 285 5	KATZFÄHRWERK
FLANSCH A200	10177466	8	1	141	10 17 259 6	STIRNRADGETRIEBE
FLANSCHLAGER PF80 1726208	746918201	225	1	139	90 21 285 5	KATZFÄHRWERK
FLANSCHLAGERSCHILD	10166802	7	1	135	10 19 501 3	DREHSTROMMOTOR
FLANSCHLAGERSCHILD	10174374	3	1	102	10 17 259 4	MOTOR
FLANSCHLAGERSCHILD	932886601	705	1	124	90 01 220 5	MONTAGETEILE
FLANSCHLAGERSCHILD	975931501	705	1	112	90 01 210 6	MONTAGETEILE
FLEXLEITUNG 3G 2,5mm²	600351101	1001	2.9m	222	93 95 889 01	LICHTTRANSFORMATOR 4,7kV
FLEXLEITUNG 3G 2,5mm²	600351101	1002	3.2m	222	93 95 889 01	LICHTTRANSFORMATOR 4,7kV
FREMDLUEFTER	10190618	870	1	112	90 01 210 6	MONTAGETEILE
FREQUENZUMRICHTER	90012003	510	1	178	90 21 313 7	SCHALTSCHRANK 400-440V 50
FREQUENZUMRICHTER	90012985	520	1	178	90 21 313 7	SCHALTSCHRANK 400-440V 50
FREQUENZUMRICHTER	90204222	530	1	178	90 21 313 7	SCHALTSCHRANK 400-440V 50
FUEHRUNG	90036389	211	1	82	90 03 619 5	LAUFKATZE
FUEHRUNGSRÖLLE	949319101	119	4	81	90 03 619 5	LAUFKATZE
FUEHRUNGSRÖLLE 88 X 25	970303201	115	14	33	90 04 789 3	TURMUNTERTEIL
FUNKFERNSTEUERUNG	10180321	10	1	174	93 44 966 01	FUNKFERNSTEUERUNG
FUNKFERNSTEUERUNG	934496601	380	1	8	93 44 936 01	GRUNDAUSFUEHRUNG
GABELSTUECK	90047638	191	1	51	90 04 383 0	AUSLEGERANLENKSTUECK
GEHAEUSE	10177468	1	1	141	10 17 259 6	STIRNRADGETRIEBE
GEHAEUSE	90012739	111	1	92	90 01 273 8	GETRIEBE
GEHAEUSE	946142711	111	1	75	90 01 226 4	DRALLFAENGER
GEHAEUSE 30X795X820	90012427	111	1	39	90 01 243 1	KLETTTERFLASCHE
GEHAEUSE 30X795X820	90012428	112	1	39	90 01 243 1	KLETTTERFLASCHE

3.11.2016

ERSATZTEILKATALOG
SPARE PARTS CATALOG
Alphabetischer Index
Alphabetical index

LIEBHERR

263

Bezeichnung	Artikel	Pos.	Menge	Seite	Baugruppe	Bezeichnung
GEHAEUSEDICHTUNG	500357701	27	1	142	10 17 259 6	STIRNRADGETRIEBE
GELAENDER	90043762	191	1	44	90 04 351 0	TURMOBERTEIL
GESCHWINDIGKEITSSCHILD	773200701	113	2	147	90 04 824 3	WARN- UND HINWEISSCHILDE
GETRIEBE	90012738	100	1	91	90 00 820 0	DREHWERK
GETRIEBEOEL AVIA SYNTOGE	10174305	151	3.7l	92	90 01 273 8	GETRIEBE
GETRIEBEOEL AVIA SYNTOGE	10174305	181	1.7l	106	90 20 667 1	WINDWERK 4320X186X15kW
GETRIEBEOEL AVIA SYNTOGE	10174305	181	3.1l	117	90 20 649 1	MONTAGEWINDE 6280X94X8,
GETRIEBEOEL AVIA SYNTOGE	10174305	181	2.4l	128	90 21 312 6	HILFSANTRIEB
GEWINDEBOLZEN 24X83X26	946143011	113	1	75	90 01 226 4	DRALLFAENGER
GEWINDESCHUTZ	90013073	112	1	193	90 02 075 5	ABSTUETZPLATTE KPL.
GEWINDESTANGE M20X1710/7	949120201	181	1	17	90 04 824 5	DREHBUEHNE
GEWINDESTIFT	90007137	122	1	99	90 01 581 0	WINDFREISTELLUNG
GRIFF	90008279	514	1	202	90 04 670 0	VERRIEGELUNG
GRIFF 126mm	10173931	144	2	44	90 04 351 0	TURMOBERTEIL
GRIFF 126mm	10173931	160	1	215	90 02 893 4	KLAPPODEST
GRIFFBOLZEN FORM 110 35X	939600501	314	1	19	90 01 380 3	VERRIEGELUNG
GRIFFBOLZEN FORM 560 20X	90806361	117	1	30	90 04 789 2	TURMUNTERTEIL
GRIFFBOLZEN FORM 560 50X1	90014447	211	2	30	90 04 789 2	TURMUNTERTEIL
GRUNDAUSFUEHRUNG	934493601	10	1	5	95 50 997 01	ERSATZTEILKATALOG 81 K.1
GUMMIKAPPE	726614901	329	4	157	90 04 802 1	E-INST. DREHBUEHNE
GUMMILASCHE	10173731	132	2	16	90 04 824 5	DREHBUEHNE
GUMMIPUFFER	726906901	826	2	26	90 02 183 9	ABDECKUNG
GUMMIPUFFER	726912001	127	2	50	90 04 383 0	AUSLEGERANLENKSTUECK
GUMMIPUFFER	726912001	112	1	77	90 00 890 5	UMLENKSTATION
GUMMIPUFFER	726912001	160	1	81	90 03 619 5	LAUFKATZE
GURTBAND	10100034	331	1	181	90 01 538 4	TUER
GURTBAND	10100034	331	1	184	90 01 630 8	TUER
HALTEPLATTE	10171949	208	2	177	90 21 313 7	SCHALTSCHRANK 400-440V 50
HALTER	90050534	174	1	51	90 04 383 0	AUSLEGERANLENKSTUECK
HALTER 6X226X254	90048195	136	1	50	90 04 383 0	AUSLEGERANLENKSTUECK
HALTERUNG	90015811	110	1	99	90 01 581 0	WINDFREISTELLUNG
HALTERUNG	90051531	511	1	22	90 05 153 0	SEILFUEHRUNG
HALTERUNG	90206674	115	1	106	90 20 667 1	WINDWERK 4320X186X15kW
HALTERUNG	939600101	311	1	19	90 01 380 3	VERRIEGELUNG
HALTERUNG	946550711	901	1	27	90 03 313 7	MITNEHMER
HALTERUNG	949349701	802	2	231	90 05 066 9	BALLASTVERSpannung
HALTERUNG	975026801	102	1	226	90 01 494 7	SENSOR WINDMESSUNG
HALTESCHEIBE	90204268	21	1	108	90 20 410 0	PLANETENEINSCHUBGETRIEB
HALTESCHEIBE	90205967	21	1	119	90 20 410 9	PLANETENEINSCHUBGETRIEB
HALTESCHEIBE /70X	927531901	122	1	96	90 01 275 3	WELLE 3
HALTESCHEIBE 4/60X4	944134103	122	1	95	90 01 274 8	WELLE 2
HALTESCHEIBE 40X6,5X4	927523401	41	1	108	90 20 410 0	PLANETENEINSCHUBGETRIEB
HALTESCHEIBE 40X6,5X4	927523401	41	1	119	90 20 410 9	PLANETENEINSCHUBGETRIEB
HALTESCHEIBE 60X22X4	90204267	3	1	108	90 20 410 0	PLANETENEINSCHUBGETRIEB
HALTESCHEIBE 60X22X4	90204267	3	1	119	90 20 410 9	PLANETENEINSCHUBGETRIEB
HALTESCHEIBE 60X22X4	90205968	31	1	119	90 20 410 9	PLANETENEINSCHUBGETRIEB
HALTESCHEIBE X50X4	90012747	122	1	94	90 01 274 2	WELLE 1
HANDGRIFF 212mm	9922047	321	1	181	90 01 538 4	TUER
HANDGRIFF 212mm	9922047	321	1	184	90 01 630 8	TUER
HANDLUEFTBUEGEL	502848501	4	1	115	10 17 361 3	MAGNETTEIL
HANDLUEFTBUEGEL	502887001	6	1	104	10 17 515 2	MAGNETTEIL
HANDPUMPE	510118701	111	1	234	90 01 664 3	HANDPUMPE
HANDPUMPE	90016643	110	1	233	90 04 986 5	ZENTRALSCHMIERANLAGE
HAUPTSCHALTER	10166146	400	1	178	90 21 313 7	SCHALTSCHRANK 400-440V 50
HEBEL	10002346	9	1	115	10 17 361 3	MAGNETTEIL
HEBEL	90013078	271	1	34	90 04 789 3	TURMUNTERTEIL
HEBEL 10X270X352	90046731	502	1	202	90 04 670 0	VERRIEGELUNG
HEBEL 25X260X307	90050633	117	2	44	90 04 351 0	TURMOBERTEIL
HEBELBOLZEN 20X240X157	946157911	122	1	39	90 01 243 1	KLETTFLASCHE
HEIZGEBLAESE	10174022	620	1	179	90 21 313 7	SCHALTSCHRANK 400-440V 50

3.11.2016

ERSATZTEILKATALOG
SPARE PARTS CATALOG
Alphabetischer Index
Alphabetical index

264

LIEBHERR

Bezeichnung	Artikel	Pos.	Menge	Seite	Baugruppe	Bezeichnung
HERSTELLERSCHILD 0,6X35X7	991131801	551	1	87	90 03 628 5	UNTERFLASCHE
HILFSANTRIEB	90213126	290	1	8	93 44 936 01	GRUNDAUSFUEHRUNG
HILFSSCHALTER	10166415	488	4	178	90 21 313 7	SCHALTSCHRANK 400-440V 50
HILFSSCHALTER	10173237	419	1	178	90 21 313 7	SCHALTSCHRANK 400-440V 50
HILFSSCHALTERBLOCK	10173213	327	1	177	90 21 313 7	SCHALTSCHRANK 400-440V 50
HILFSSCHALTERBLOCK	10174313	328	1	177	90 21 313 7	SCHALTSCHRANK 400-440V 50
HILFSSTUETZE	90046853	211	1	46	90 04 698 7	MONTAGESTUETZE
HINWEISSCHILD VERZURRPU	9402376	118	4	147	90 04 824 3	WARN- UND HINWEISSCHILDE
HUBSEIL	934499701	130	1	5	95 50 997 01	ERSATZTEILKATALOG 81 K.1
HUBWERKSENSOR	90014944	485	1	158	90 04 802 2	E-INST. DREHBUEHNE
HUELSE	502862101	3	3	104	10 17 515 2	MAGNETTEIL
HUELSE	502862801	3	6	126	10 17 336 2	MAGNETTEIL
HUELSE	502864401	3	6	115	10 17 361 3	MAGNETTEIL
HUELSE	502865201	3	3	137	10 17 485 9	MAGNETTEIL
HUELSE	502865201	3	3	145	50 28 880 01	MAGNETTEIL 24V 40W 32Nm
HUELSE 26X26	955918008	168	1	50	90 04 383 0	AUSLEGERANLENKSTUECK
HUELSE 26X26	955918008	151	1	60	90 04 384 0	AUSLEGERMITTELSTUECK
HUPE	614060301	487	1	158	90 04 802 2	E-INST. DREHBUEHNE
HUPE	614060401	488	1	158	90 04 802 2	E-INST. DREHBUEHNE
HUTMUTTER M4	412100001	148	8	44	90 04 351 0	TURMOBERTEIL
HUTMUTTER M4	412100001	163	4	215	90 02 893 4	KLAPPODEST
HUTMUTTER M6	412101501	526	4	178	90 21 313 7	SCHALTSCHRANK 400-440V 50
INDUKTIVSENSOR	10169346	480	1	158	90 04 802 2	E-INST. DREHBUEHNE
INDUKTIVSENSOR	10169346	882	1	171	90 04 801 8	E-INST. AUSLEGER
INDUKTIVSENSOR	10175031	883	2	171	90 04 801 8	E-INST. AUSLEGER
INNENRAD M=2,25 Z=78	90205014	10	1	108	90 20 410 0	PLANETENEINSCHUBGETRIEB
INNENRAD M=2,75 Z=78	90205715	10	1	119	90 20 410 9	PLANETENEINSCHUBGETRIEB
INNENRAD M=2/2,25 Z=81/81	90019694	111	1	93	90 01 273 9	GEHAEUSE
ISOLIERBUCHSE	603401101	111	2	177	90 21 313 7	SCHALTSCHRANK 400-440V 50
ISOLIERSTOEPSSEL	603401201	107	2	177	90 21 313 7	SCHALTSCHRANK 400-440V 50
KABELBEFESTIGUNGSSCHIEN	975691501	109	1	177	90 21 313 7	SCHALTSCHRANK 400-440V 50
KABELBINDER	603202608	117	20	225	90 01 500 8	SIGNAL
KABELSCHUH 4-2,5	6023081	1211	9	168	90 04 801 6	E-INST. AUSLEGER
KABELSCHUH 6-10	602314201	1101	1	154	90 04 802 0	E-INST. DREHBUEHNE
KABELSCHUH 6-6	602213314	1222	7	154	90 04 802 0	E-INST. DREHBUEHNE
KABELSCHUH 8-10	602314301	1102	3	154	90 04 802 0	E-INST. DREHBUEHNE
KABELSCHUH M4x6	602309601	1221	5	154	90 04 802 0	E-INST. DREHBUEHNE
KABELSCHUH M5X4-6	12200073	1254	1	154	90 04 802 0	E-INST. DREHBUEHNE
KABELSCHUTZSCHLAUCH G	260303602	982	1m	179	90 21 313 7	SCHALTSCHRANK 400-440V 50
KABELVERSCHRAUBUNG M16	10041967	135	1	165	90 04 801 0	VERTEILER
KABELVERSCHRAUBUNG M16	10041967	121	3	172	90 04 803 7	VERTEILER
KABELVERSCHRAUBUNG M1	602440901	127	1	164	90 04 801 0	VERTEILER
KABELVERSCHRAUBUNG M16	602440101	335	1	121	90 01 220 3	STATOR 4POL.PL=190
KABELVERSCHRAUBUNG M16	602440101	444	1	158	90 04 802 2	E-INST. DREHBUEHNE
KABELVERSCHRAUBUNG M16	602440101	128	2	164	90 04 801 0	VERTEILER
KABELVERSCHRAUBUNG M16	602440101	821	2	171	90 04 801 8	E-INST. AUSLEGER
KABELVERSCHRAUBUNG M1	10045155	123	2	164	90 04 801 0	VERTEILER
KABELVERSCHRAUBUNG M20	602440201	442	3	158	90 04 802 2	E-INST. DREHBUEHNE
KABELVERSCHRAUBUNG M25	602441101	120	1	172	90 04 803 7	VERTEILER
KABELVERSCHRAUBUNG M25	602441101	953	1	179	90 21 313 7	SCHALTSCHRANK 400-440V 50
KABELVERSCHRAUBUNG M25	10045157	441	2	158	90 04 802 2	E-INST. DREHBUEHNE
KABELVERSCHRAUBUNG M25	10045157	121	2	164	90 04 801 0	VERTEILER
KABELVERSCHRAUBUNG M25	10045157	820	2	171	90 04 801 8	E-INST. AUSLEGER
KABELVERSCHRAUBUNG M25	602440301	133	1	164	90 04 801 0	VERTEILER
KABELVERSCHRAUBUNG M32	10178471	120	1	229	90 01 501 4	DREHWINKELSENSOR
KABELVERSCHRAUBUNG M3	10045159	120	1	164	90 04 801 0	VERTEILER
KABELVERSCHRAUBUNG M32	602441201	125	1	164	90 04 801 0	VERTEILER
KABELVERSCHRAUBUNG M4	10045160	440	1	158	90 04 802 2	E-INST. DREHBUEHNE
KATZFAHRWERK	90212855	300	1	8	93 44 936 01	GRUNDAUSFUEHRUNG
KATZSENSOR	90014945	888	1	171	90 04 801 8	E-INST. AUSLEGER

3.11.2016

ERSATZTEILKATALOG
SPARE PARTS CATALOG
Alphabetischer Index
Alphabetical index

LIEBHERR

☐ 265

Bezeichnung	Artikel	Pos.	Menge	Seite	Baugruppe	Bezeichnung
KEGELROLLENLAGER -302 07	746200701	12	1	141	10 17 259 6	STIRNRADGETRIEBE
KEGELROLLENLAGER -302 08	746200801	11	1	141	10 17 259 6	STIRNRADGETRIEBE
KEGELROLLENLAGER -302 12	746201201	16	1	134	10 16 716 7	ABTRIEB
KEGELROLLENLAGER -302 14	746201401	113	1	98	90 01 275 4	ABTRIEB
KEGELROLLENLAGER -331 17	746246001	102	1	98	90 01 275 4	ABTRIEB
KEGELSCHMIERNIPPEL A (H1)	774302501	9	1	36	99 10 964 01	SEILROLLE
KEGELSTIFT 8H10	243008002	75	1	108	90 20 410 0	PLANETENEINSCHUBGETRIEB
KEGELSTIFT 8H10	243008002	75	1	119	90 20 410 9	PLANETENEINSCHUBGETRIEB
KEGELSTOPFEN	779009501	725	8	11	90 04 786 6	VERBINDUNGSMATERIAL
KEIL	939600801	330	1	19	90 01 380 3	VERRIEGELUNG
KEIL 15X75X250	939600901	331	1	20	93 96 008 01	KEIL
KEILENDKLEMME	10006008	149	1	81	90 03 619 5	LAUFKATZE
KEILENDKLEMME	773913401	156	1	33	90 04 789 3	TURMUNTERTEIL
KEILENDKLEMME	773919201	118	1	75	90 01 226 4	DRALLFAENGER
KERBNAGEL 2X3	431500101	172	4	106	90 20 667 1	WINDWERK 4320X186X15kW
KETTE	10179209	102	1	150	90 01 512 8	SICHERHEITSABSPERRUNG
KETTENENDGLIED	740017501	103	1	150	90 01 512 8	SICHERHEITSABSPERRUNG
KISTE	801114101	500	1	9	93 44 936 01	GRUNDAUSFUEHRUNG
KLAPPE	90028933	151	1	215	90 02 893 4	KLAPPODEST
KLAPPE	90043740	180	1	44	90 04 351 0	TURMOBERTEIL
KLAPPE	90049591	184	1	33	90 04 789 3	TURMUNTERTEIL
KLAPPE	90050748	160	1	44	90 04 351 0	TURMOBERTEIL
KLAPPODEST	90028934	150	1	213	90 04 855 5	TURMSTUECK
KLAPPSTECKER	433112001	242	1	42	90 04 351 1	TURMOBERTEIL
KLAPPSTECKER	433112001	115	2	44	90 04 351 0	TURMOBERTEIL
KLAPPSTECKER	433112001	212	4	217	90 01 430 4	VERBINDUNGSMATERIAL
KLAPPSTECKER	744020001	213	6	46	90 04 698 7	MONTAGESTUETZE
KLAPPSTECKER	744020001	115	2	77	90 00 890 5	UMLENKSTATION
KLAPPSTECKER	744020001	113	2	205	90 04 219 1	AUSLEGERVERLAENGERUNG
KLAPPSTECKER	744020001	113	2	207	90 04 210 0	AUSLEGERVERLAENGERUNG
KLAPPSTECKER	744020001	113	2	209	90 04 199 9	AUSLEGERVERLAENGERUNG
KLAPPSTUETZE	90007100	141	1	200	90 04 233 0	AUSLEGERVERLAENGERUNG
KLEMMBRETT 6XM5	10003221	15	1	102	10 17 259 4	MOTOR
KLEMMBUEGEL	10002203	217	19	177	90 21 313 7	SCHALTSCHRANK 400-440V 50
KLEMMBUEGEL	10171912	216	10	177	90 21 313 7	SCHALTSCHRANK 400-440V 50
KLEMMBUEGEL	10174194	429	4	178	90 21 313 7	SCHALTSCHRANK 400-440V 50
KLEMMBUEGEL 7-16mm SCHIR	636310101	244	4	177	90 21 313 7	SCHALTSCHRANK 400-440V 50
KLEMMBUEGEL 7-16mm SCHIR	636310101	244	3	183	90 01 283 3	SCHALTSCHRANK S5
KLEMMBUEGEL BIS 8mm SCH	636310001	242	4	177	90 21 313 7	SCHALTSCHRANK 400-440V 50
KLEMME	10172847	455	1	158	90 04 802 2	E-INST. DREHBUEHNE
KLEMME	10172849	533	1	178	90 21 313 7	SCHALTSCHRANK 400-440V 50
KLEMME	10172850	532	1	178	90 21 313 7	SCHALTSCHRANK 400-440V 50
KLEMME UEBERSpannungSS	10173575	115	1	164	90 04 801 0	VERTEILER
KLEMMENABDECKUNG	10172776	204	1	177	90 21 313 7	SCHALTSCHRANK 400-440V 50
KLEMMENABDECKUNG	10174252	206	3	177	90 21 313 7	SCHALTSCHRANK 400-440V 50
KLEMMENPLATTE	10178729	17	1	135	10 19 501 3	DREHSTROMMOTOR
KLEMMHAELFTE L 0 R 12 PAH	10179711	115	9	225	90 01 500 8	SIGNAL
KLEMMHAELFTE L 0 R 6 PAH S	10179708	704	8	25	94 91 110 01	SCHMIERLEITUNGEN
KLEMMHAELFTE L 0 R 6 PAH S	10179708	805	46	171	90 04 801 8	E-INST. AUSLEGER
KLEMMHAELFTE L 0 R 6 PAH S	10179708	271	8	233	90 04 986 5	ZENTRALSCHMIERANLAGE
KLEMMHAELFTE L 2 R 14 PAH	10179712	806	2	171	90 04 801 8	E-INST. AUSLEGER
KLEMMKASTEN	10173739	101	1	164	90 04 801 0	VERTEILER
KLEMMKASTEN	602232301	101	1	172	90 04 803 7	VERTEILER
KLEMMKASTEN	939401501	825	1	112	90 01 210 6	MONTAGETEILE
KLEMMKASTEN	969147801	320	1	121	90 01 220 3	STATOR 4POL.PL=190
KLEMMKASTENDECKEL	10002404	16	1	135	10 19 501 3	DREHSTROMMOTOR
KLEMMKASTENDECKEL	10174379	17	1	102	10 17 259 4	MOTOR
KLEMMKASTENDICHTUNG	10001959	319	1	121	90 01 220 3	STATOR 4POL.PL=190
KLEMMKASTENDICHTUNG	10169506	13	1	102	10 17 259 4	MOTOR
KLEMMKASTENOBerteil	975927401	810	1	112	90 01 210 6	MONTAGETEILE

3.11.2016

ERSATZTEILKATALOG
SPARE PARTS CATALOG
Alphabetischer Index
Alphabetical index

☐ 266

LIEBHERR

Bezeichnung	Artikel	Pos.	Menge	Seite	Baugruppe	Bezeichnung
KLEMMKASTENUNTERTEIL	10166796	15	1	135	10 19 501 3	DREHSTROMMOTOR
KLEMMKASTENUNTERTEIL	10174378	14	1	102	10 17 259 4	MOTOR
KLEMMKASTENUNTERTEIL	970589701	790	1	112	90 01 210 6	MONTAGETEILE
KLEMMLEISTE	90012109	780	1	112	90 01 210 6	MONTAGETEILE
KLEMMLEISTE 8 MBK + 3 MBK	968745701	305	1	121	90 01 220 3	STATOR 4POL.PL=190
KLEMMSTUECK 111/	932873701	220	6	139	90 21 285 5	KATZFAHRWERK
KLEMMSTUECK 15X30X70	90011685	152	3	106	90 20 667 1	WINDWERK 4320X186X15kW
KLEMMSTUECK 15X30X70	90011685	152	4	117	90 20 649 1	MONTAGEWINDE 6280X94X8,
KLEMMSTUECK 221/	994197501	152	3	128	90 21 312 6	HILFSANTRIEB
KLETTTERFLASCHE	90012431	500	1	34	90 04 789 3	TURMUNTERTEIL
KLINKE	90013069	251	1	34	90 04 789 3	TURMUNTERTEIL
KLINKE	969958701	156	1	81	90 03 619 5	LAUFKATZE
KLOTZ	90016743	263	2	34	90 04 789 3	TURMUNTERTEIL
KNOPF M6	502852601	10	1	115	10 17 361 3	MAGNETTEIL
KONDENSATOR	10166628	629	3	179	90 21 313 7	SCHALTSCHRANK 400-440V 50
KONTAKTELEMENT 0,5-2,5mm	10173439	895	7	179	90 21 313 7	SCHALTSCHRANK 400-440V 50
KONTAKTELEMENT 0,5-2,5mm	10173440	896	1	179	90 21 313 7	SCHALTSCHRANK 400-440V 50
KRONENMUTTER M30	411601501	115	2	60	90 04 384 0	AUSLEGERMITTELSTUECK
KUGELDREHVERBINDUNG	90012029	111	1	12	90 01 311 0	KUGELDREHVERBINDUNG
KUGELDREHVERBINDUNG	90013110	30	1	6	93 44 936 01	GRUNDAUSFUEHRUNG
KUGELKAEFIG	90204144	13	12	108	90 20 410 0	PLANETENEINSCHUBGETRIEB
KUGELKAEFIG	90205932	13	14	119	90 20 410 9	PLANETENEINSCHUBGETRIEB
KUGELLAGERAUSGLEICHSSC	747360201	12	1	102	10 17 259 4	MOTOR
KUGELLAGERAUSGLEICHSSC	10036827	715	1	124	90 01 220 5	MONTAGETEILE
KUPPLUNG	10113092	1	1	130	10 11 309 1	MOTORANSCHLUSSTEILE
KUPPLUNG	10172610	130	1	106	90 20 667 1	WINDWERK 4320X186X15kW
KUPPLUNG 220Nm	10166255	130	1	117	90 20 649 1	MONTAGEWINDE 6280X94X8,
KUPPLUNGSHUELSE	90012741	117	1	93	90 01 273 9	GEHAEUSE
L-RING JL 40	10191726	42	1	108	90 20 410 0	PLANETENEINSCHUBGETRIEB
L-RING JL 40	10191726	42	1	119	90 20 410 9	PLANETENEINSCHUBGETRIEB
LAGER	746693201	5	1	18	99 10 966 01	SEILROLLE
LAGER	746693201	3	1	52	90 03 624 0	SEILROLLE
LAGER NUP-211ECPVE7671	10177946	7	1	35	99 10 968 01	SEILROLLE 200X8X55
LAGERABDECKRING	747258401	103	1	98	90 01 275 4	ABTRIEB
LAGERABDECKRING	747264401	10	2	35	99 10 968 01	SEILROLLE 200X8X55
LAGERABSCHLUSSDECKEL	10003220	5	1	102	10 17 259 4	MOTOR
LAGERBLECH	900213212	120	1	128	90 21 312 6	HILFSANTRIEB
LAGERBLECH 4X120X231	90008208	166	1	159	90 01 494 4	HUBWERKSENSOR
LAGERBOCK	90011684	120	1	106	90 20 667 1	WINDWERK 4320X186X15kW
LAGERBOCK	90217935	120	1	117	90 20 649 1	MONTAGEWINDE 6280X94X8,
LAGERFLANSCH	90204287	60	1	108	90 20 410 0	PLANETENEINSCHUBGETRIEB
LAGERFLANSCH	90206082	60	1	119	90 20 410 9	PLANETENEINSCHUBGETRIEB
LAGERSCHILD	10166874	10	1	135	10 19 501 3	DREHSTROMMOTOR
LAGERSCHILD	10174375	4	1	102	10 17 259 4	MOTOR
LAGERSCHILD	90012108	755	1	112	90 01 210 6	MONTAGETEILE
LAGERSCHILD	968746101	755	1	124	90 01 220 5	MONTAGETEILE
LAGERUNG	90045041	251	1	60	90 04 384 0	AUSLEGERMITTELSTUECK
LAGERUNG	949336501	111	1	219	94 93 360 01	STANGENABSPANNUNG
LASCHE	90011877	112	1	70	90 04 678 7	ABSPANNUNG
LASCHE	90015613	211	1	72	90 01 563 4	VERBINDUNGSLASCHE
LASCHE	90046994	311	1	46	90 04 698 7	MONTAGESTUETZE
LASCHE	90051442	185	1	7	93 44 936 01	GRUNDAUSFUEHRUNG
LASCHE	949107601	621	1	24	90 04 459 0	UEBERLASTSICHERUNG
LASCHE	949321901	631	1	24	90 04 459 0	UEBERLASTSICHERUNG
LASCHE	949336701	112	1	219	94 93 360 01	STANGENABSPANNUNG
LASCHE 10X100X400	90007303	126	2	200	90 04 233 0	AUSLEGERVERLAENGERUNG
LASCHE 18X120X260	90012892	155	1	33	90 04 789 3	TURMUNTERTEIL
LASCHE 30X134X2130	90013664	215	1	72	90 01 563 4	VERBINDUNGSLASCHE
LASCHE 5X20X70	947523601	153	1	215	90 02 893 4	KLAPPODEST
LASCHE 6X120X680	90007302	125	2	200	90 04 233 0	AUSLEGERVERLAENGERUNG

3.11.2016

ERSATZTEILKATALOG
SPARE PARTS CATALOG
Alphabetischer Index
Alphabetical index

267

LIEBHERR

Bezeichnung	Artikel	Pos.	Menge	Seite	Baugruppe	Bezeichnung
LASCHE 6X35X91	974422301	131	2	101	97 44 212 01	VERBINDUNGSMATERIAL
LASCHE 8X40X90	957243101	132	2	81	90 03 619 5	LAUFKATZE
LASCHENSTUECK	90008284	510	1	202	90 04 670 0	VERRIEGELUNG
LASTHAKEN	984361501	100	1	87	90 03 628 5	UNTERFLASCHE
LASTHAKEN	984361601	110	1	88	98 43 615 01	LASTHAKEN
LAUFKATZE	90036194	111	1	81	90 03 619 5	LAUFKATZE
LAUFKATZE	90036195	240	1	7	93 44 936 01	GRUNDAUSFUEHRUNG
LAUFROLLE	948094801	112	4	81	90 03 619 5	LAUFKATZE
LAUFROLLE 100X44	946138911	171	1	83	94 80 948 01	LAUFROLLE
LED-ELEMENT	10173856	455	0	178	90 21 313 7	SCHALTSCHRANK 400-440V 50
LED-ELEMENT	10173857	453	1	178	90 21 313 7	SCHALTSCHRANK 400-440V 50
LED-ELEMENT	10173858	454	0	178	90 21 313 7	SCHALTSCHRANK 400-440V 50
LED-ELEMENT	10174199	456	0	178	90 21 313 7	SCHALTSCHRANK 400-440V 50
LEERSCHRANK	90015381	100	1	177	90 21 313 7	SCHALTSCHRANK 400-440V 50
LEERSCHRANK	90021394	100	1	183	90 01 283 3	SCHALTSCHRANK S5
LEISTE	90050226	724	2	87	90 03 628 5	UNTERFLASCHE
LEISTE	90050227	725	2	87	90 03 628 5	UNTERFLASCHE
LEISTUNGSSCHALTER	10173226	418	1	178	90 21 313 7	SCHALTSCHRANK 400-440V 50
LEISTUNGSSCHALTER	10173236	410	1	178	90 21 313 7	SCHALTSCHRANK 400-440V 50
LEISTUNGSSCHALTER	10173242	411	1	178	90 21 313 7	SCHALTSCHRANK 400-440V 50
LEISTUNGSSCHILD 185mmX5	90208198	171	1	106	90 20 667 1	WINDWERK 4320X186X15kW
LEITER	90020044	440	1	17	90 04 824 5	DREHBUEHNE
LEITER	90020045	441	1	21	90 02 004 4	LEITER
LEITER	90020046	400	1	34	90 04 789 3	TURMUNTERTEIL
LEITER	90020047	111	1	38	90 02 004 6	LEITER
LEITER	90020049	241	1	34	90 04 789 3	TURMUNTERTEIL
LEITER	90020050	231	1	34	90 04 789 3	TURMUNTERTEIL
LEITERHALTERUNG	90014687	211	1	38	90 02 004 6	LEITER
LEITUNG	10169766	117	0.3m	164	90 04 801 0	VERTEILER
LEITUNG	600148201	220	0.2m	154	90 04 802 0	E-INST. DREHBUEHNE
LEITUNG (2X2X0,5)+16G0,75G	10178728	405	43m	161	90 04 800 7	E-INST. TURM
LEITUNG 12G 0,5mm²	10180212	605	15.6m	168	90 04 801 6	E-INST. AUSLEGER
LEITUNG 12G 1,5mm²	600236401	402	43m	161	90 04 800 7	E-INST. TURM
LEITUNG 3G 1,5mm²	600308305	219	4m	154	90 04 802 0	E-INST. DREHBUEHNE
LEITUNG 4G 1,5mm²	600352201	204	3.2m	154	90 04 802 0	E-INST. DREHBUEHNE
LEITUNG 4G 10mm²	10454274	203	3.3m	154	90 04 802 0	E-INST. DREHBUEHNE
LEITUNG 4G 10mm²	600306505	106	2.1m	197	90 04 575 5	E-INST. UNTERWAGEN
LEITUNG 4G 10mm²	600306505	107	1.7m	197	90 04 575 5	E-INST. UNTERWAGEN
LEITUNG 4G 2,5mm² ABGESC	10176137	601	6.7m	168	90 04 801 6	E-INST. AUSLEGER
LEITUNG 4G 2,5mm² ABGESC	10176137	603	7.6m	168	90 04 801 6	E-INST. AUSLEGER
LEITUNG 4G 4mm² ABGESCHI	10176139	207	2.8m	154	90 04 802 0	E-INST. DREHBUEHNE
LEITUNG 4G 4mm² ABGESCHI	10176139	211	4m	154	90 04 802 0	E-INST. DREHBUEHNE
LEITUNG 5G 1,5mm²	600236301	602	6.7m	168	90 04 801 6	E-INST. AUSLEGER
LEITUNG 5G 1,5mm²	600236301	604	7.6m	168	90 04 801 6	E-INST. AUSLEGER
LEITUNG 5G 1,5mm²	600304305	206	2.7m	154	90 04 802 0	E-INST. DREHBUEHNE
LEITUNG 5G 1,5mm²	600304305	210	4m	154	90 04 802 0	E-INST. DREHBUEHNE
LEITUNG 5G 1,5mm²	600304305	318	1.8m	157	90 04 802 1	E-INST. DREHBUEHNE
LEITUNG 7G 1,5mm²	600355201	202	2.9m	154	90 04 802 0	E-INST. DREHBUEHNE
LEITUNG 7G 1,5mm²	600355201	458	1.5m	178	90 21 313 7	SCHALTSCHRANK 400-440V 50
LEITUNG 7G 2,5mm² ABGESC	600265701	401	43m	161	90 04 800 7	E-INST. TURM
LEITUNG 7G 4mm² ABGESCHI	10178064	215	5.3m	154	90 04 802 0	E-INST. DREHBUEHNE
LICHTTRANSFORMATOR 4,7kV	934083901	140	1	5	95 50 997 01	ERSATZTEILKATALOG 81 K.1
LICHTTRANSFORMATOR 4,7kV	939588901	10	1	221	93 40 839 01	LICHTTRANSFORMATOR 4,7kV
LITZE	600145001	1032	1.5m	222	93 95 889 01	LICHTTRANSFORMATOR 4,7kV
LS-TROMMEL	90008207	150	1	106	90 20 667 1	WINDWERK 4320X186X15kW
LS-TROMMEL	90011690	150	1	117	90 20 649 1	MONTAGEWINDE 6280X94X8,
LUEFTER	10167265	870	1	124	90 01 220 5	MONTAGETEILE
LUEFTERDECKEL	90012119	890	1	113	90 01 210 6	MONTAGETEILE
LUEFTERFLUEGEL	10174376	6	1	102	10 17 259 4	MOTOR
LUEFTERFLUEGEL	10177469	11	1	143	10 17 257 3	MOTOR

3.11.2016

ERSATZTEILKATALOG
SPARE PARTS CATALOG
Alphabetischer Index
Alphabetical index

☐ 268
LIEBHERR

Bezeichnung	Artikel	Pos.	Menge	Seite	Baugruppe	Bezeichnung
LUEFTERHAUBE	10174377	7	1	102	10 17 259 4	MOTOR
LUEFTERHAUBE	10177478	8	1	143	10 17 257 3	MOTOR
LUEFTERHAUBE	90012112	880	1	112	90 01 210 6	MONTAGETEILE
LUEFTERHAUBE	90012207	880	1	124	90 01 220 5	MONTAGETEILE
LUFTLEITBLECH	90012118	885	1	113	90 01 210 6	MONTAGETEILE
MAGNETTEIL	10173362	1	1	125	10 17 310 2	BREMSE
MAGNETTEIL	10173613	1	1	114	10 17 324 7	BREMSE
MAGNETTEIL	10174859	1	1	136	10 17 255 8	BREMSE
MAGNETTEIL	10175152	1	1	103	10 17 394 1	BREMSE
MAGNETTEIL 24V 40W 32Nm	502888001	1	1	144	10 17 256 3	BREMSE
MESSACHSE	10171784	887	1	171	90 04 801 8	E-INST. AUSLEGER
MITNEHMER	90033125	930	1	27	90 03 313 7	MITNEHMER
MITNEHMER	90033137	900	1	17	90 04 824 5	DREHBUEHNE
MITNEHMER	933819801	162	1	159	90 01 494 4	HUBWERKSENSOR
MITNEHMER	944468811	931	1	28	90 03 312 5	MITNEHMER
MITTELSTUETZE	90045089	111	1	66	90 04 509 0	MITTELSTUETZE
MITTELSTUETZE	90045090	140	1	6	93 44 936 01	GRUNDAUSFUEHRUNG
MODUL	10170128	552	1	178	90 21 313 7	SCHALTSCHRANK 400-440V 50
MODUL	10172083	554	1	178	90 21 313 7	SCHALTSCHRANK 400-440V 50
MODUL	630147401	463	1	178	90 21 313 7	SCHALTSCHRANK 400-440V 50
MONTAGEPLATTE 2X343X557	90013714	103	1	183	90 01 283 3	SCHALTSCHRANK S5
MONTAGEPLATTE 2X456X576	90011661	101	1	177	90 21 313 7	SCHALTSCHRANK 400-440V 50
MONTAGEPLATTE 3X1184X118	90011662	102	1	177	90 21 313 7	SCHALTSCHRANK 400-440V 50
MONTAGEROHR	90013546	311	1	191	90 01 361 3	DREHBUEHNENVERLAENGER
MONTAGESTUETZE	90046987	80	1	6	93 44 936 01	GRUNDAUSFUEHRUNG
MONTAGETEILE	90012106	700	1	109	90 01 157 6	MOTOR
MONTAGETEILE	90012205	700	1	120	90 01 163 8	MOTOR
MONTAGEWINDE 6280X94X8,	90206491	280	1	8	93 44 936 01	GRUNDAUSFUEHRUNG
MOOSGUMMI	10024737	827	0.4m	26	90 02 183 9	ABDECKUNG
MOTOR	10172573	4	1	140	10 17 259 7	STIRNRADGETRIEBEMOTOR G
MOTOR	10172594	901	1	91	90 00 820 0	DREHWERK
MOTOR	10177470	2	1	143	10 17 257 3	MOTOR
MOTOR	90011576	140	1	106	90 20 667 1	WINDWERK 4320X186X15kW
MOTOR	90011638	140	1	117	90 20 649 1	MONTAGEWINDE 6280X94X8,
MOTORANSCHLUSSTEILE	10113091	1	1	129	10 19 498 7	PLANETENGETRIEBE
MOTORGEHAEUSE	90012740	112	1	93	90 01 273 9	GEHAEUSE
MOTORSCHUTZRELAIS	10194663	385	4	178	90 21 313 7	SCHALTSCHRANK 400-440V 50
MUTTER M18X1	413013414	167	1	50	90 04 383 0	AUSLEGERANLENKSTUECK
MUTTER M18X1	413013414	149	1	60	90 04 384 0	AUSLEGERMITTELSTUECK
MUTTER M6	411541001	608	8	163	90 04 800 9	E-INST. TURM
MUTTER M6	411541001	622	4	163	90 04 800 9	E-INST. TURM
NABE	10173612	3	1	114	10 17 324 7	BREMSE
NABE BO.20H7	502872901	4	1	143	10 17 257 3	MOTOR
NABE BO.20H7	502872901	3	1	144	10 17 256 3	BREMSE
NABE BO.25H7	502855701	3	1	136	10 17 255 8	BREMSE
NABE BO.30H7	502887601	3	1	103	10 17 394 1	BREMSE
NABE BO.35H7	502855901	3	1	125	10 17 310 2	BREMSE
NACHRUESTUNG	90022956	20	1	223	93 43 314 01	WINDMESS-UND WINDWARNA
NETZFILTER	10045282	535	1	178	90 21 313 7	SCHALTSCHRANK 400-440V 50
NETZGERAET	10169350	722	0	179	90 21 313 7	SCHALTSCHRANK 400-440V 50
NETZGERAET	10172876	575	1	179	90 21 313 7	SCHALTSCHRANK 400-440V 50
NILOSRING	10165884	17	1	134	10 16 716 7	ABTRIEB
NORMALGEBLAESE 230V 50H	626006301	615	1	179	90 21 313 7	SCHALTSCHRANK 400-440V 50
NUR KUGELN GLEICHER SO	980800001	12	1	119	90 20 410 9	PLANETENEINSCHUBGETRIEB
NUTMUTTER M70X2	927530201	114	1	98	90 01 275 4	ABTRIEB
O-RING 129,77X3,53	10167162	3	1	134	10 16 716 7	ABTRIEB
O-RING 12X3	726431701	118	1	106	90 20 667 1	WINDWERK 4320X186X15kW
O-RING 12X3	726431701	118	1	117	90 20 649 1	MONTAGEWINDE 6280X94X8,
O-RING 130X4	761061003	64	1	108	90 20 410 0	PLANETENEINSCHUBGETRIEB
O-RING 145,72X2,62	726457101	1	2	131	10 18 097 9	UNTERSETZUNGSSTUFE 1:51,

3.11.2016

ERSATZTEILKATALOG
SPARE PARTS CATALOG
Alphabetischer Index
Alphabetical Index

LIEBHERR

269

Bezeichnung	Artikel	Pos.	Menge	Seite	Baugruppe	Bezeichnung
O-RING 145,72X2,62	726457101	5	1	132	50 03 259 01	UNTERSETZUNGSSTUFE 1:5,3
O-RING 155X3	726426601	2	1	140	10 17 259 7	STIRNRADGETRIEBEMOTOR G
O-RING 155X4	502633808	64	1	119	90 20 410 9	PLANETENEINSCHUBGETRIEB
O-RING 165X3	726440001	121	1	93	90 01 273 9	GEHAEUSE
O-RING 175X3	726453601	131	1	93	90 01 273 9	GEHAEUSE
O-RING 175X3	726453601	45	1	108	90 20 410 0	PLANETENEINSCHUBGETRIEB
O-RING 202,87X2,62	726457001	2	2	133	50 03 262 01	UNTERSETZUNGSSTUFE 1:5,3
O-RING 210X3	726425901	45	1	119	90 20 410 9	PLANETENEINSCHUBGETRIEB
OELDAEMPFER	720914001	130	2	44	90 04 351 0	TURMOBERTEIL
OELDAEMPFER	720914001	152	1	215	90 02 893 4	KLAPPODEST
OELSCHAUGLAS	774322101	127	1	93	90 01 273 9	GEHAEUSE
PARAMETERSATZ	90012004	511	0	178	90 21 313 7	SCHALTSCHRANK 400-440V 50
PARAMETERSATZ	90012986	521	0	178	90 21 313 7	SCHALTSCHRANK 400-440V 50
PARAMETERSATZ	90204221	531	0	178	90 21 313 7	SCHALTSCHRANK 400-440V 50
PASSFEDER 12X8X63	984361701	132	1	88	98 43 615 01	LASTHAKEN
PASSSCHEIBE 25X35X1	422001801	20	1	141	10 17 259 6	STIRNRADGETRIEBE
PASSSCHEIBE 50X62X1,5	422027801	8	1	135	10 19 501 3	DREHSTROMMOTOR
PASSSCHEIBE 56X72X0,1	422008701	21	1	141	10 17 259 6	STIRNRADGETRIEBE
PASSSCHEIBE 56X72X0,3	422008801	21	1	141	10 17 259 6	STIRNRADGETRIEBE
PASSSCHEIBE 56X72X0,5	422011301	21	1	141	10 17 259 6	STIRNRADGETRIEBE
PASSSCHEIBE 56X72X1	422007101	21	1	141	10 17 259 6	STIRNRADGETRIEBE
PENDEL 300mm	10180392	178	6	30	90 04 789 2	TURMUNTERTEIL
PENDEL 50X50X225	90009186	114	1	60	90 04 384 0	AUSLEGERMITTELSTUECK
PLANETENEINHEIT	500326001	1	1	133	50 03 262 01	UNTERSETZUNGSSTUFE 1:5,3
PLANETENEINSCHUBGETRIEB	90204100	110	1	106	90 20 667 1	WINDWERK 4320X186X15kW
PLANETENEINSCHUBGETRIEB	90204109	110	1	117	90 20 649 1	MONTAGEWINDE 6280X94X8,
PLANETENGETRIEBE	10194987	110	1	128	90 21 312 6	HILFSANTRIEB
PLANETENRAD M=2 Z=29	90012750	110	3	95	90 01 274 8	WELLE 2
PLANETENRAD M=2 Z=34	90012744	110	3	94	90 01 274 2	WELLE 1
PLANETENRAD M=2,25 Z=28	939251101	110	5	96	90 01 275 3	WELLE 3
PLANETENRAD M=2,25 Z=3	90204125	5	4	108	90 20 410 0	PLANETENEINSCHUBGETRIEB
PLANETENRAD M=2,25 Z=33	90204129	22	3	108	90 20 410 0	PLANETENEINSCHUBGETRIEB
PLANETENRAD M=2,75 Z=27	90205933	5	5	119	90 20 410 9	PLANETENEINSCHUBGETRIEB
PLANETENRAD M=2,75 Z=30	90205935	22	3	119	90 20 410 9	PLANETENEINSCHUBGETRIEB
PLANETENRAD M=2,75 Z=34	90205937	32	3	119	90 20 410 9	PLANETENEINSCHUBGETRIEB
PLANETENTRAEGER	90012746	121	1	94	90 01 274 2	WELLE 1
PLANETENTRAEGER	90012752	121	1	95	90 01 274 8	WELLE 2
PLANETENTRAEGER	90204168	20	1	108	90 20 410 0	PLANETENEINSCHUBGETRIEB
PLANETENTRAEGER	90205964	20	1	119	90 20 410 9	PLANETENEINSCHUBGETRIEB
PLANETENTRAEGER	90205965	30	1	119	90 20 410 9	PLANETENEINSCHUBGETRIEB
PLANETENTRAEGER	939250301	121	1	96	90 01 275 3	WELLE 3
PLANETENTRAEGER	969116401	150	1	96	90 01 275 3	WELLE 3
PLATTE	90013054	219	1	34	90 04 789 3	TURMUNTERTEIL
PLATTE 20X70X120	968435301	282	1	40	90 02 878 3	AUFLAGE
PLATTE 20X70X120	968435301	173	1	82	90 03 619 5	LAUFKATZE
POTENTIOMETER	10173714	486	1	158	90 04 802 2	E-INST. DREHBUEHNE
PRESSKLEMME 3mm	773918401	333	2	20	93 96 008 01	KEIL
PROGRESSIVVERTEILER	90049885	210	1	233	90 04 986 5	ZENTRALSCHMIERANLAGE
PUFFER	726908001	525	4	178	90 21 313 7	SCHALTSCHRANK 400-440V 50
PUFFERBATTERIE	10174304	560	1	178	90 21 313 7	SCHALTSCHRANK 400-440V 50
PULTSCHILD 151mmX36mm	90208319	173	1	106	90 20 667 1	WINDWERK 4320X186X15kW
QUERVERBINDER	10171881	109	2	164	90 04 801 0	VERTEILER
QUERVERBINDER	10171881	210	0	177	90 21 313 7	SCHALTSCHRANK 400-440V 50
QUERVERBINDER	10171882	211	0	177	90 21 313 7	SCHALTSCHRANK 400-440V 50
QUERVERBINDER	10173913	212	0	177	90 21 313 7	SCHALTSCHRANK 400-440V 50
QUERVERBINDER	10173914	213	0	177	90 21 313 7	SCHALTSCHRANK 400-440V 50
QUERVERBINDER	10173917	214	0	177	90 21 313 7	SCHALTSCHRANK 400-440V 50
QUERVERBINDER	10175065	334	2	177	90 21 313 7	SCHALTSCHRANK 400-440V 50
RADIALWELLENDICHTRING AS	10191790	9	1	108	90 20 410 0	PLANETENEINSCHUBGETRIEB
RADIALWELLENDICHTRING AS	10192259	9	1	119	90 20 410 9	PLANETENEINSCHUBGETRIEB

3.11.2016

ERSATZTEILKATALOG
SPARE PARTS CATALOG
Alphabetischer Index
Alphabetical index

☐ 270

LIEBHERR

Bezeichnung	Artikel	Pos.	Menge	Seite	Baugruppe	Bezeichnung
RADIALWELLENDICHTRING A	10192403	61	1	108	90 20 410 0	PLANETENEINSCHUBGETRIEB
RADIALWELLENDICHTRING A	10192403	61	1	119	90 20 410 9	PLANETENEINSCHUBGETRIEB
RADIALWELLENDICHTRING AS	710063301	13	1	141	10 17 259 6	STIRNRADGETRIEBE
RADIALWELLENDICHTRING AX	710010301	21	1	135	10 19 501 3	DREHSTROMMOTOR
RADIALWELLENDICHTRING A	710012001	18	1	135	10 19 501 3	DREHSTROMMOTOR
RADIALWELLENDICHTRING A	710057801	19	1	135	10 19 501 3	DREHSTROMMOTOR
RADIALWELLENDICHTRING AX	10175178	4	1	104	10 17 515 2	MAGNETTEIL
RADIALWELLENDICHTRING A	710059301	112	1	98	90 01 275 4	ABTRIEB
RADIALWELLENDICHTRING B	10174381	21	2	102	10 17 259 4	MOTOR
REDUZIERUNG M20 - M16	602620201	825	2	171	90 04 801 8	E-INST. AUSLEGER
REDUZIERUNG M25 - M20	602620401	451	2	158	90 04 802 2	E-INST. DREHBUEHNE
REDUZIERUNG M32X1,5/M20	260493602	452	1	158	90 04 802 2	E-INST. DREHBUEHNE
REDUZIERUNG M32X1,5/M25	260493702	328	1	121	90 01 220 3	STATOR 4POL.PL=190
REIBBLECH	502880401	4	1	136	10 17 255 8	BREMSE
REIBBLECH	502880401	4	1	144	10 17 256 3	BREMSE
REIBBLECH	502881801	4	1	103	10 17 394 1	BREMSE
REIHENKLEMME	10171878	230	71	177	90 21 313 7	SCHALTSCHRANK 400-440V 50
REIHENKLEMME	10171879	232	5	177	90 21 313 7	SCHALTSCHRANK 400-440V 50
REIHENKLEMME	10171880	224	1	177	90 21 313 7	SCHALTSCHRANK 400-440V 50
REIHENKLEMME	10171890	234	3	177	90 21 313 7	SCHALTSCHRANK 400-440V 50
REIHENKLEMME	10171892	231	3	177	90 21 313 7	SCHALTSCHRANK 400-440V 50
REIHENKLEMME	10171900	227	4	177	90 21 313 7	SCHALTSCHRANK 400-440V 50
REIHENKLEMME	10171901	228	2	177	90 21 313 7	SCHALTSCHRANK 400-440V 50
REIHENKLEMME	10174181	223	2	177	90 21 313 7	SCHALTSCHRANK 400-440V 50
REIHENKLEMME	10175346	246	3	177	90 21 313 7	SCHALTSCHRANK 400-440V 50
REIHENKLEMME /16 mm²	10224718	226	1	177	90 21 313 7	SCHALTSCHRANK 400-440V 50
REIHENKLEMME ENDHALTER	10171885	102	4	164	90 04 801 0	VERTEILER
REIHENKLEMME ENDHALTER	10171885	106	2	172	90 04 803 7	VERTEILER
REIHENKLEMME ENDHALTER	10171885	221	8	177	90 21 313 7	SCHALTSCHRANK 400-440V 50
REIHENKLEMME FEDERZUG	10176153	104	6	164	90 04 801 0	VERTEILER
REIHENKLEMME FEDERZUG	10176154	103	2	164	90 04 801 0	VERTEILER
REIHENKLEMME FEDERZUG	10176157	106	2	164	90 04 801 0	VERTEILER
REIHENKLEMME FEDERZUG	10176158	107	10	164	90 04 801 0	VERTEILER
REIHENKLEMME STECKBARE	10175348	247	1	177	90 21 313 7	SCHALTSCHRANK 400-440V 50
RELAISBAUSTEIN	90210586	345	2	178	90 21 313 7	SCHALTSCHRANK 400-440V 50
RELAISKOPPLER	10193235	445	2	178	90 21 313 7	SCHALTSCHRANK 400-440V 50
RIFFELBLECH 5/6,5X422X481	939538501	511	1	220	93 95 383 01	EINHAENGEPODEST
RILLENKUGELLAGER -60022R	745128201	122	2	85	90 03 358 4	ROLLE
RILLENKUGELLAGER -60042	745128401	412	1	84	94 93 191 01	FUEHRUNGSROLLE
RILLENKUGELLAGER -6008 4	745120801	62	1	119	90 20 410 9	PLANETENEINSCHUBGETRIEB
RILLENKUGELLAGER -60082	745128801	102	4	55	90 02 548 2	ROLLE
RILLENKUGELLAGER -60082	745128801	102	2	56	90 00 819 3	ROLLE
RILLENKUGELLAGER -60082	745128801	162	2	79	94 61 425 11	SEILROLLE 200X3,7X40
RILLENKUGELLAGER -60082	745128801	62	1	108	90 20 410 0	PLANETENEINSCHUBGETRIEB
RILLENKUGELLAGER -62062	745148601	2	2	53	90 00 978 0	SEILROLLE
RILLENKUGELLAGER -62062	745148601	172	2	83	94 80 948 01	LAUFROLLE
RILLENKUGELLAGER -62082	745148801	2	2	54	90 04 800 2	SEILROLLE
RILLENKUGELLAGER -62102	745149001	5	2	86	90 03 533 2	SEILROLLE
RILLENKUGELLAGER -6305 2	745160501	9	1	141	10 17 259 6	STIRNRADGETRIEBE
RILLENKUGELLAGER -6305 2	745160501	10	1	141	10 17 259 6	STIRNRADGETRIEBE
RILLENKUGELLAGER -63062Z	10003219	8	1	102	10 17 259 4	MOTOR
RILLENKUGELLAGER -63062Z	10003219	9	1	102	10 17 259 4	MOTOR
RILLENKUGELLAGER -63082	745168801	2	2	62	90 04 798 0	SEILROLLE
RILLENKUGELLAGER -63082	745168101	710	1	124	90 01 220 5	MONTAGETEILE
RILLENKUGELLAGER -63082	745168101	760	1	124	90 01 220 5	MONTAGETEILE
RILLENKUGELLAGER -63102R	745166201	710	1	112	90 01 210 6	MONTAGETEILE
RILLENKUGELLAGER -63102R	745166201	760	1	112	90 01 210 6	MONTAGETEILE
RING	710908801	7	1	119	90 20 410 9	PLANETENEINSCHUBGETRIEB
RING	710909001	7	1	108	90 20 410 0	PLANETENEINSCHUBGETRIEB
RING	90015776	133	1	200	90 04 233 0	AUSLEGERVERLAENGERUNG

3.11.2016

ERSATZTEILKATALOG
SPARE PARTS CATALOG
Alphabetischer Index
Alphabetical Index

LIEBHERR

271

Bezeichnung	Artikel	Pos.	Menge	Seite	Baugruppe	Bezeichnung
RING	933378201	234	1	51	90 04 383 0	AUSLEGERANLENKSTUECK
RING 10X120/33RD	968746401	839	1	124	90 01 220 5	MONTAGETEILE
RING 30,8/38X17	948699201	179	1	51	90 04 383 0	AUSLEGERANLENKSTUECK
RING 30,8/38X17	948699201	416	1	57	90 04 831 0	ZWISCHENLENKER
RING 30,8/38X20	949434101	118	1	44	90 04 351 0	TURMOBERTEIL
RING 30,8/38X20	949434101	114	1	200	90 04 233 0	AUSLEGERVERLAENGERUNG
RING 35,5X44,5X20	948697901	315	1	19	90 01 380 3	VERRIEGELUNG
RING 41,9X48,3X20	948631601	135	2	60	90 04 384 0	AUSLEGERMITTELSTUECK
RING 9X130/37,5RD	90012111	839	1	112	90 01 210 6	MONTAGETEILE
RITZELSCHUTZ 4X172X505	90013697	116	1	90	90 03 027 3	DREHWERK
RITZELWELLE Z=9	10177464	4	1	141	10 17 259 6	STIRNRADGETRIEBE
ROHR	10178278	421	0.9m	233	90 04 986 5	ZENTRALSCHMIERANLAGE
ROHR	10178278	422	3.2m	233	90 04 986 5	ZENTRALSCHMIERANLAGE
ROHR	288901801	701	3.5m	25	94 91 110 01	SCHMIERLEITUNGEN
ROHR	90012201	128	2	81	90 03 619 5	LAUFKATZE
ROHR	90012523	119	1	44	90 04 351 0	TURMOBERTEIL
ROHR	90012656	722	2	87	90 03 628 5	UNTERFLASCHE
ROHR	90013743	160	1	16	90 04 824 5	DREHBUEHNE
ROHR	90014943	235	1	51	90 04 383 0	AUSLEGERANLENKSTUECK
ROHR	90025169	115	2	46	90 04 698 7	MONTAGESTUETZE
ROHR	90043758	112	2	44	90 04 351 0	TURMOBERTEIL
ROHR	90047046	115	1	211	90 04 704 7	SEILROLLENLAGERUNG
ROHR	90048207	139	1	50	90 04 383 0	AUSLEGERANLENKSTUECK
ROHR	90048208	138	1	50	90 04 383 0	AUSLEGERANLENKSTUECK
ROHR	90051428	115	2	71	90 05 142 7	VERBINDUNGLASCHE
ROHR	903722611	114	8	81	90 03 619 5	LAUFKATZE
ROHR	933031701	308	2	121	90 01 220 3	STATOR 4POL.PL=190
ROHR	939043501	144	2	81	90 03 619 5	LAUFKATZE
ROHR 11,4/17,2X16	939261401	153	2	89	96 85 896 01	SICHERUNGSBUEGEL
ROHR 16X30X158	947641901	155	1	60	90 04 384 0	AUSLEGERMITTELSTUECK
ROHR 22X2,5X1590	90009265	523	1	202	90 04 670 0	VERRIEGELUNG
ROHR 22X2,5X6000	90008276	511	2	202	90 04 670 0	VERRIEGELUNG
ROHR 31,8X2,9X2470	90008242	116	1	60	90 04 384 0	AUSLEGERMITTELSTUECK
ROHR 9/12X15	939861301	309	2	121	90 01 220 3	STATOR 4POL.PL=190
ROLLE	90008193	185	1	51	90 04 383 0	AUSLEGERANLENKSTUECK
ROLLE	90008193	185	1	60	90 04 384 0	AUSLEGERMITTELSTUECK
ROLLE	90013739	153	1	16	90 04 824 5	DREHBUEHNE
ROLLE	90025482	180	1	51	90 04 383 0	AUSLEGERANLENKSTUECK
ROLLE	90025482	180	1	60	90 04 384 0	AUSLEGERMITTELSTUECK
ROLLE	90033584	126	1	81	90 03 619 5	LAUFKATZE
ROLLE	90039312	131	11	33	90 04 789 3	TURMUNTERTEIL
ROLLE	90048196	135	1	50	90 04 383 0	AUSLEGERANLENKSTUECK
ROLLE	90048315	425	1	57	90 04 831 0	ZWISCHENLENKER
ROLLE	949439101	130	11	33	90 04 789 3	TURMUNTERTEIL
ROLLE 100X100	90008194	101	1	56	90 00 819 3	ROLLE
ROLLE 100X220	90025483	101	1	55	90 02 548 2	ROLLE
ROLLE 110X60	90048496	298	4	34	90 04 789 3	TURMUNTERTEIL
ROLLE 125/150X79	933434601	186	2	33	90 04 789 3	TURMUNTERTEIL
ROLLE 125X20	90008182	148	2	50	90 04 383 0	AUSLEGERANLENKSTUECK
ROLLE 21X40X125	969993401	213	2	30	90 04 789 2	TURMUNTERTEIL
ROLLE 21X40X125	969993401	115	2	200	90 04 233 0	AUSLEGERVERLAENGERUNG
ROLLE 21X42X14	90022003	116	4	81	90 03 619 5	LAUFKATZE
ROLLE 35X75X60	945136711	189	4	33	90 04 789 3	TURMUNTERTEIL
ROLLE 40,5X120X35	90010258	119	1	66	90 04 509 0	MITTELSTUETZE
ROLLE 40,5X120X35	90010258	115	1	70	90 04 678 7	ABSPANNUNG
ROLLE 41X68X40	90011290	121	1	69	90 01 028 4	ABSPANNUNG
ROLLE 50X145	90039016	512	2	22	90 05 153 0	SEILFUEHRUNG
ROLLE 50X145	90039016	175	1	51	90 04 383 0	AUSLEGERANLENKSTUECK
ROLLE 55/21X22	949319201	411	1	84	94 93 191 01	FUEHRUNGSROLLE
ROLLE 60X125	90033585	121	1	85	90 03 358 4	ROLLE

3.11.2016

LIEBHERR

ERSATZTEILKATALOG
SPARE PARTS CATALOG
Alphabetischer Index
Alphabetical index

272

Bezeichnung	Artikel	Pos.	Menge	Seite	Baugruppe	Bezeichnung
ROLLENHEBEL	90008053	412	1	57	90 04 831 0	ZWISCHENLENKER
ROLLENLAGERUNG	949337201	153	1	78	90 01 313 7	SEILROLLENLAGERUNG
ROTOR	10002135	2	1	103	10 17 394 1	BREMSE
ROTOR	10002136	2	1	144	10 17 256 3	BREMSE
ROTOR	10002145	2	1	125	10 17 310 2	BREMSE
ROTOR	10013663	2	1	114	10 17 324 7	BREMSE
ROTOR 4POL.PL=190	90012204	400	1	120	90 01 163 8	MOTOR
ROTOR 4POL.PL=260	90012105	400	1	109	90 01 157 6	MOTOR
ROTOR KPL.	502881301	2	1	136	10 17 255 8	BREMSE
RUECKENSTUETZE	90046846	111	1	46	90 04 698 7	MONTAGESTUETZE
RUECKSTRAHLER D60 GELB	7017542	121	2	46	90 04 698 7	MONTAGESTUETZE
RUECKSTRAHLER D60 GELB	7017542	116	2	194	90 04 754 3	SPREIZHOLM
RUNDMUTTER M60X2	500324401	18	1	134	10 16 716 7	ABTRIEB
SAMMELSCHIENE	638165501	218	0.42	177	90 21 313 7	SCHALTSCHRANK 400-440V 50
SAMMELSCHIENE 3POL.MIT HI	10170771	501	1	178	90 21 313 7	SCHALTSCHRANK 400-440V 50
SCHALTBLECH 10X126X170	90044080	122	1	63	90 04 407 7	ABSPANNSTUETZE
SCHALTBLECH 5X50X242	90046740	528	1	202	90 04 670 0	VERRIEGELUNG
SCHALTGERAET	10170271	101	1	100	90 00 714 8	FERNBETAETIGUNG
SCHALTSCHRANK 400-440V 50	90213137	390	1	8	93 44 936 01	GRUNDAUSFUEHRUNG
SCHALTSCHRANK S5	90012833	400	1	8	93 44 936 01	GRUNDAUSFUEHRUNG
SCHEIBE	90017993	214	1	30	90 04 789 2	TURMUNTERTEIL
SCHEIBE	932050901	722	4	11	90 04 786 6	VERBINDUNGSMATERIAL
SCHEIBE 10 200HV	420001301	123	8	16	90 04 824 5	DREHBUEHNE
SCHEIBE 10 200HV	420001301	443	4	21	90 02 004 4	LEITER
SCHEIBE 10 200HV	420001301	823	2	26	90 02 183 9	ABDECKUNG
SCHEIBE 10 200HV	420001301	120	2	77	90 00 890 5	UMLENKSTATION
SCHEIBE 10 200HV	420001301	341	1	121	90 01 220 3	STATOR 4POL.PL=190
SCHEIBE 10 200HV	420001301	323	2	181	90 01 538 4	TUER
SCHEIBE 10 200HV	420001301	323	2	184	90 01 630 8	TUER
SCHEIBE 10 200HV	420001301	213	4	198	90 04 822 4	E-INST. UNTERWAGEN
SCHEIBE 10 200HV	420001301	585	6	203	90 04 673 2	DRUCKFEDER
SCHEIBE 10 200HV	420001301	1021	4	222	93 95 889 01	LICHTTRANSFORMATOR 4,7kV
SCHEIBE 10 200HV	420001301	147	4	227	97 50 268 01	HALTERUNG
SCHEIBE 10,5 200HV	421600601	134	2	101	97 44 212 01	VERBINDUNGSMATERIAL
SCHEIBE 12 200HV	420001601	142	2	16	90 04 824 5	DREHBUEHNE
SCHEIBE 12 200HV	420001601	520	6	22	90 05 153 0	SEILFUEHRUNG
SCHEIBE 12 200HV	420001601	903	4	27	90 03 313 7	MITNEHMER
SCHEIBE 12 200HV	420001601	275	4	34	90 04 789 3	TURMUNTERTEIL
SCHEIBE 12 200HV	420001601	122	1	44	90 04 351 0	TURMOBERTEIL
SCHEIBE 12 200HV	420001601	164	2	81	90 03 619 5	LAUFKATZE
SCHEIBE 12 200HV	420001601	715	2	87	90 03 628 5	UNTERFLASCHE
SCHEIBE 12 200HV	420001601	232	4	139	90 21 285 5	KATZFAHRWERK
SCHEIBE 13 200HV	421600701	144	8	50	90 04 383 0	AUSLEGERANLENKSTUECK
SCHEIBE 13 200HV	421600701	420	6	57	90 04 831 0	ZWISCHENLENKER
SCHEIBE 16 200HV	420001901	518	4	22	90 05 153 0	SEILFUEHRUNG
SCHEIBE 16 200HV	420001901	287	16	30	90 04 789 2	TURMUNTERTEIL
SCHEIBE 16 200HV	420001901	140	3	50	90 04 383 0	AUSLEGERANLENKSTUECK
SCHEIBE 16 200HV	420001901	156	2	60	90 04 384 0	AUSLEGERMITTELSTUECK
SCHEIBE 16 200HV	420001901	118	4	67	90 04 681 1	ABSPANNUNG
SCHEIBE 16 200HV	420001901	123	2	69	90 01 028 4	ABSPANNUNG
SCHEIBE 16 200HV	420001901	504	11	202	90 04 670 0	VERRIEGELUNG
SCHEIBE 16 200HV	420001901	514	4	220	93 95 383 01	EINHAENGEPODEST
SCHEIBE 16 200HV	4901893	213	2	38	90 02 004 6	LEITER
SCHEIBE 17 200HV	421600901	177	1	51	90 04 383 0	AUSLEGERANLENKSTUECK
SCHEIBE 17 200HV	421600901	527	2	202	90 04 670 0	VERRIEGELUNG
SCHEIBE 17/60X5	976277401	120	1	139	90 21 285 5	KATZFAHRWERK
SCHEIBE 17/70X6	90051536	515	2	22	90 05 153 0	SEILFUEHRUNG
SCHEIBE 18 160HV	421101601	154	2	81	90 03 619 5	LAUFKATZE
SCHEIBE 18 200HV	420002001	232	4	34	90 04 789 3	TURMUNTERTEIL
SCHEIBE 18 200HV	420002001	113	2	44	90 04 351 0	TURMOBERTEIL

3.11.2016

ERSATZTEILKATALOG
SPARE PARTS CATALOG
Alphabetischer Index
Alphabetical index

273

LIEBHERR

Bezeichnung	Artikel	Pos.	Menge	Seite	Baugruppe	Bezeichnung
SCHEIBE 18,5X24X5	983440311	114	2	139	90 21 285 5	KATZFAHRWERK
SCHEIBE 20 200HV	420002101	119	10	16	90 04 824 5	DREHBUEHNE
SCHEIBE 20 200HV	420002101	216	2	30	90 04 789 2	TURMUNTERTEIL
SCHEIBE 20 200HV	420002101	216	2	33	90 04 789 3	TURMUNTERTEIL
SCHEIBE 20 200HV	420002101	132	8	50	90 04 383 0	AUSLEGERANLENKSTUECK
SCHEIBE 20 200HV	420002101	116	4	200	90 04 233 0	AUSLEGERVERLAENGERUNG
SCHEIBE 20 300-370HV	421500301	321	2	19	90 01 380 3	VERRIEGELUNG
SCHEIBE 20,5/34X5	9918229	123	48	14	90 01 392 0	VERBINDUNGSMATERIAL
SCHEIBE 20,5/50X14,75	949319301	185	8	17	90 04 824 5	DREHBUEHNE
SCHEIBE 20,5/50X14,75	949319301	120	4	81	90 03 619 5	LAUFKATZE
SCHEIBE 25 295-350HV	421500401	154	1	16	90 04 824 5	DREHBUEHNE
SCHEIBE 27 100HV	420101401	198	1	51	90 04 383 0	AUSLEGERANLENKSTUECK
SCHEIBE 27 200HV	420002601	149	6	50	90 04 383 0	AUSLEGERANLENKSTUECK
SCHEIBE 27 200HV	420002601	141	2	81	90 03 619 5	LAUFKATZE
SCHEIBE 30 100HV	420101601	126	2	60	90 04 384 0	AUSLEGERMITTELSTUECK
SCHEIBE 30 100HV	420101601	520	2	202	90 04 670 0	VERRIEGELUNG
SCHEIBE 30 200HV	420002801	296	4	34	90 04 789 3	TURMUNTERTEIL
SCHEIBE 30 200HV	420002801	218	2	42	90 04 351 1	TURMOBERTEIL
SCHEIBE 30 200HV	420002801	119	4	46	90 04 698 7	MONTAGESTUETZE
SCHEIBE 30 200HV	420002801	136	1	81	90 03 619 5	LAUFKATZE
SCHEIBE 30,5X50X2,5	422907501	193	12	33	90 04 789 3	TURMUNTERTEIL
SCHEIBE 31/70X19,5	949413701	162	2	50	90 04 383 0	AUSLEGERANLENKSTUECK
SCHEIBE 31/70X19,5	949413701	419	1	57	90 04 831 0	ZWISCHENLENKER
SCHEIBE 36 200HV	420003301	147	2	60	90 04 384 0	AUSLEGERMITTELSTUECK
SCHEIBE 36 200HV	420003301	128	6	200	90 04 233 0	AUSLEGERVERLAENGERUNG
SCHEIBE 40,2X55X2	991004201	117	12	70	90 04 678 7	ABSPANNUNG
SCHEIBE 40/51X5	944674111	228	1	139	90 21 285 5	KATZFAHRWERK
SCHEIBE 41X85X4	90019497	134	2	60	90 04 384 0	AUSLEGERMITTELSTUECK
SCHEIBE 41X85X4	90019497	117	2	66	90 04 509 0	MITTELSTUETZE
SCHEIBE 41X85X4	90019497	124	2	70	90 04 678 7	ABSPANNUNG
SCHEIBE 48 200HV	420004001	116	2	46	90 04 698 7	MONTAGESTUETZE
SCHEIBE 48 200HV	420004001	123	4	50	90 04 383 0	AUSLEGERANLENKSTUECK
SCHEIBE 48 200HV	420004001	114	4	67	90 04 681 1	ABSPANNUNG
SCHEIBE 48 200HV	420004001	114	4	73	90 04 837 3	ABSPANNLASCHE
SCHEIBE 48 200HV	420004001	114	4	74	90 04 839 4	ABSPANNLASCHE
SCHEIBE 48 200HV	420004001	123	2	200	90 04 233 0	AUSLEGERVERLAENGERUNG
SCHEIBE 5 200HV	420000801	402	8	158	90 04 802 2	E-INST. DREHBUEHNE
SCHEIBE 5 200HV	420000801	626	6	163	90 04 800 9	E-INST. TURM
SCHEIBE 5 200HV	420000801	802	10	171	90 04 801 8	E-INST. AUSLEGER
SCHEIBE 5 200HV	421800601	216	4	198	90 04 822 4	E-INST. UNTERWAGEN
SCHEIBE 5,3 200HV	421600301	9	2	104	10 17 515 2	MAGNETTEIL
SCHEIBE 50,5X60X2	944107211	130	4	16	90 04 824 5	DREHBUEHNE
SCHEIBE 50,5X60X2	944107211	117	4	67	90 04 681 1	ABSPANNUNG
SCHEIBE 50,5X60X2	944107211	130	2	81	90 03 619 5	LAUFKATZE
SCHEIBE 50,5X60X8	422907701	121	4	60	90 04 384 0	AUSLEGERMITTELSTUECK
SCHEIBE 52X70X3	900027930	113	4	46	90 04 698 7	MONTAGESTUETZE
SCHEIBE 52X70X3	900027930	124	4	50	90 04 383 0	AUSLEGERANLENKSTUECK
SCHEIBE 52X70X3	900027930	118	4	63	90 04 407 7	ABSPANNSTUETZE
SCHEIBE 52X70X3	900027930	116	1	211	90 04 704 7	SEILROLLENLAGERUNG
SCHEIBE 56 200HV	420004501	113	2	63	90 04 407 7	ABSPANNSTUETZE
SCHEIBE 56 200HV	420004501	216	2	64	90 04 493 6	ABSPANNSTUETZE
SCHEIBE 56 200HV	420004501	303	2	65	90 01 118 2	ABSPANNLASCHE
SCHEIBE 6	420050401	317	2	121	90 01 220 3	STATOR 4POL.PL=190
SCHEIBE 6 200HV	420000901	172	2	16	90 04 824 5	DREHBUEHNE
SCHEIBE 6 200HV	420000901	114	6	33	90 04 789 3	TURMUNTERTEIL
SCHEIBE 6 200HV	420000901	134	25	44	90 04 351 0	TURMOBERTEIL
SCHEIBE 6 200HV	420000901	124	7	99	90 01 581 0	WINDFREISTELLUNG
SCHEIBE 6 200HV	420000901	114	3	106	90 20 667 1	WINDWERK 4320X186X15kW
SCHEIBE 6 200HV	420000901	607	16	163	90 04 800 9	E-INST. TURM
SCHEIBE 6 200HV	420000901	621	4	163	90 04 800 9	E-INST. TURM

3.11.2016

ERSATZTEILKATALOG
SPARE PARTS CATALOG
Alphabetischer Index
Alphabetical index

274

LIEBHERR

Bezeichnung	Artikel	Pos.	Menge	Seite	Baugruppe	Bezeichnung
SCHEIBE 6 200HV	420000901	327	8	181	90 01 538 4	TUER
SCHEIBE 6 200HV	420000901	327	8	184	90 01 630 8	TUER
SCHEIBE 6 200HV	4600198	899	1	113	90 01 210 6	MONTAGETEILE
SCHEIBE 6,4	421600401	7	2	115	10 17 361 3	MAGNETTEIL
SCHEIBE 75/21X6	933160101	115	1	128	90 21 312 6	HILFSANTRIEB
SCHEIBE 8	420050601	786	2	112	90 01 210 6	MONTAGETEILE
SCHEIBE 8 200HV	420001201	122	2	33	90 04 789 3	TURMUNTERTEIL
SCHEIBE 8 200HV	420001201	193	4	51	90 04 383 0	AUSLEGERANLENKSTUECK
SCHEIBE 8 200HV	420001201	168	4	159	90 01 494 4	HUBWERKSSENSOR
SCHEIBE 8 200HV	420001201	612	2	163	90 04 800 9	E-INST. TURM
SCHEIBE 8 200HV	420001201	518	2	202	90 04 670 0	VERRIEGELUNG
SCHEIBE 8 200HV	420001201	123	3	234	90 01 664 3	HANDPUMPE
SCHEIBE 8 200HV	421800901	933	1	28	90 03 312 5	MITNEHMER
SCHEIBE 8,4	421300514	815	6	26	90 02 183 9	ABDECKUNG
SCHEIBE 85,2X139X9,5	931807501	105	1	98	90 01 275 4	ABTRIEB
SCHEIBE A 13 140HV	421801101	138	1	60	90 04 384 0	AUSLEGERMITTELSTUECK
SCHEIBE A 6	421800708	116	36	30	90 04 789 2	TURMUNTERTEIL
SCHEIBE A 6	421800708	167	1	82	90 03 619 5	LAUFKATZE
SCHEIBE B 43 200HV	420003701	118	4	70	90 04 678 7	ABSPANNUNG
SCHEIBE B 58 200HV	420004301	231	1	51	90 04 383 0	AUSLEGERANLENKSTUECK
SCHELLE	602078501	908	1	27	90 03 313 7	MITNEHMER
SCHEUERLEISTE	943831311	123	1	81	90 03 619 5	LAUFKATZE
SCHIENE	636300201	237	2	177	90 21 313 7	SCHALTSCHRANK 400-440V 50
SCHILD	638005801	902	1	179	90 21 313 7	SCHALTSCHRANK 400-440V 50
SCHILD	90048997	116	1	147	90 04 824 3	WARN- UND HINWEISSCHILDE
SCHILD	939611301	114	2	147	90 04 824 3	WARN- UND HINWEISSCHILDE
SCHILD	949202401	115	1	147	90 04 824 3	WARN- UND HINWEISSCHILDE
SCHILD 105mmX60mm	9630382	472	1	233	90 04 986 5	ZENTRALSCHMIERANLAGE
SCHILD 61mmX30mm	939017301	123	1	39	90 01 243 1	KLETTFLASCHE
SCHILD 81K.1 920mmX940mm	90048571	343	1	188	90 04 857 0	SCHILDERSATZ
SCHILD 920mmX940mm	90048573	345	1	188	90 04 857 0	SCHILDERSATZ
SCHILD 920mmX940mm	90049508	346	1	188	90 04 857 0	SCHILDERSATZ
SCHILD ELEKTRISCHE SPAN	773195314	105	2	147	90 04 824 3	WARN- UND HINWEISSCHILDE
SCHILD ELEKTRISCHE SPAN	638002401	205	11	177	90 21 313 7	SCHALTSCHRANK 400-440V 50
SCHILD GEWICHT 140mmX80m	90049272	138	1	147	90 04 824 3	WARN- UND HINWEISSCHILDE
SCHILD LIEBHERR 920mmX94	90048572	344	1	188	90 04 857 0	SCHILDERSATZ
SCHILD LWA97DB 90mmX100m	931848401	102	1	147	90 04 824 3	WARN- UND HINWEISSCHILDE
SCHILD SCHWEBENDE LAST	772619208	106	1	147	90 04 824 3	WARN- UND HINWEISSCHILDE
SCHILD SCHWENKBEREICH 20	10097949	107	2	147	90 04 824 3	WARN- UND HINWEISSCHILDE
SCHILD UNBEFUGTER AUFSTI	10112872	110	1	147	90 04 824 3	WARN- UND HINWEISSCHILDE
SCHILD UNFALLVERHUETUNG	9619936	111	1	147	90 04 824 3	WARN- UND HINWEISSCHILDE
SCHILD ZUTRITT VERBOTEN Ø	773194514	109	1	147	90 04 824 3	WARN- UND HINWEISSCHILDE
SCHILDERSATZ	90048570	340	1	187	90 04 857 4	BESCHILDERUNG
SCHILDTRAEGER SNAPMARK	10174026	215	27	177	90 21 313 7	SCHALTSCHRANK 400-440V 50
SCHLAUCH 6X500	991414701	412	1	233	90 04 986 5	ZENTRALSCHMIERANLAGE
SCHLAUCH DN18X50	10177915	932	1	28	90 03 312 5	MITNEHMER
SCHLAUCHHALTER	260304002	983	2	179	90 21 313 7	SCHALTSCHRANK 400-440V 50
SCHLEIFRINGKOERPER	10178511	150	1	197	90 04 575 5	E-INST. UNTERWAGEN
SCHLUESSELRING 26X30,5X2,	779000701	140	2	60	90 04 384 0	AUSLEGERMITTELSTUECK
SCHLUESSELRING 26X30,5X2,	779000701	116	3	193	90 02 075 5	ABSTUETZPLATTE KPL.
SCHLUESSELSCHALTER	10014708	882	1	179	90 21 313 7	SCHALTSCHRANK 400-440V 50
SCHLUESSELSCHALTER	10195098	905	1	179	90 21 313 7	SCHALTSCHRANK 400-440V 50
SCHLUESSELTASTER	10025003	903	1	179	90 21 313 7	SCHALTSCHRANK 400-440V 50
SCHLUESSELTASTER	10174244	891	1	179	90 21 313 7	SCHALTSCHRANK 400-440V 50
SCHMIERLEITUNGEN	949111001	700	1	17	90 04 824 5	DREHBUEHNE
SCHNITTSTELLENBAUSTEIN	90009411	715	0	179	90 21 313 7	SCHALTSCHRANK 400-440V 50
SCHRAEGBUEGEL	10174303	110	2	177	90 21 313 7	SCHALTSCHRANK 400-440V 50
SCHUETZ	10173214	340	1	178	90 21 313 7	SCHALTSCHRANK 400-440V 50
SCHUETZ	10173217	335	7	178	90 21 313 7	SCHALTSCHRANK 400-440V 50
SCHUETZ	10173219	336	5	178	90 21 313 7	SCHALTSCHRANK 400-440V 50

3.11.2016

ERSATZTEILKATALOG
SPARE PARTS CATALOG
Alphabetischer Index
Alphabetical index

275

LIEBHERR

Bezeichnung	Artikel	Pos.	Menge	Seite	Baugruppe	Bezeichnung
SCHUETZ	10173220	337	1	178	90 21 313 7	SCHALTSCHRANK 400-440V 50
SCHUETZ	10173222	338	1	178	90 21 313 7	SCHALTSCHRANK 400-440V 50
SCHUTZHAUBE	10166799	13	1	135	10 19 501 3	DREHSTROMMOTOR
SCHUTZKAPPE GPN 985	789000701	726	4	11	90 04 786 6	VERBINDUNGSMATERIAL
SCHUTZKAPPE GPN985 FOR	779013014	622	2	13	90 01 202 9	KUGELDREHVERBINDUNG
SCHUTZKAPPE GPN985 FOR	779013014	167	2	16	90 04 824 5	DREHBUEHNE
SCHUTZKAPPE GPN985 FOR	779013014	115	1	194	90 04 754 3	SPREIZHOLM
SCHUTZKAPPE Ø20,6X15,9	10179749	197	1	33	90 04 789 3	TURMUNTERTEIL
SCHUTZSCHALTER	10174187	425	1	178	90 21 313 7	SCHALTSCHRANK 400-440V 50
SCHUTZSCHALTER	10174188	426	1	178	90 21 313 7	SCHALTSCHRANK 400-440V 50
SCHUTZSCHALTER	604505401	435	2	178	90 21 313 7	SCHALTSCHRANK 400-440V 50
SCHUTZZEICHEN ERDUNGSZE	638041601	117	1	147	90 04 824 3	WARN- UND HINWEISSCHILDE
SCHWENKARM	90008291	551	1	202	90 04 670 0	VERRIEGELUNG
SCHWERSPANNSTIFT 8	432311901	28	1	142	10 17 259 6	STIRNRADGETRIEBE
SCHWINGE	90007997	221	1	51	90 04 383 0	AUSLEGERANLENKSTUECK
SECHSKANTMUTTER M 6	11004444	174	8	82	90 03 619 5	LAUFKATZE
SECHSKANTMUTTER M10	411504701	125	6	16	90 04 824 5	DREHBUEHNE
SECHSKANTMUTTER M10	411504701	907	1	27	90 03 313 7	MITNEHMER
SECHSKANTMUTTER M10	411504701	194	1	30	90 04 789 2	TURMUNTERTEIL
SECHSKANTMUTTER M10	411504701	195	6	33	90 04 789 3	TURMUNTERTEIL
SECHSKANTMUTTER M10	411504701	129	2	50	90 04 383 0	AUSLEGERANLENKSTUECK
SECHSKANTMUTTER M10	411504701	116	1	77	90 00 890 5	UMLENKSTATION
SECHSKANTMUTTER M10	411504701	162	1	81	90 03 619 5	LAUFKATZE
SECHSKANTMUTTER M10	411504701	147	4	93	90 01 273 9	GEHAEUSE
SECHSKANTMUTTER M10	411504701	143	4	128	90 21 312 6	HILFSANTRIEB
SECHSKANTMUTTER M10	411504701	212	2	198	90 04 822 4	E-INST. UNTERWAGEN
SECHSKANTMUTTER M10	411504701	587	2	203	90 04 673 2	DRUCKFEDER
SECHSKANTMUTTER M10	411504701	146	2	227	97 50 268 01	HALTERUNG
SECHSKANTMUTTER M10	411700301	617	4	24	90 04 459 0	UEBERLASTSICHERUNG
SECHSKANTMUTTER M10	411700301	116	1	75	90 01 226 4	DRALLFAENGER
SECHSKANTMUTTER M10	411902401	824	3	26	90 02 183 9	ABDECKUNG
SECHSKANTMUTTER M10	411902401	154	1	89	96 85 896 01	SICHERUNGSBUEGEL
SECHSKANTMUTTER M10	413412701	162	4	16	90 04 824 5	DREHBUEHNE
SECHSKANTMUTTER M12	411504801	136	2	16	90 04 824 5	DREHBUEHNE
SECHSKANTMUTTER M12	411504801	519	4	22	90 05 153 0	SEILFUEHRUNG
SECHSKANTMUTTER M12	411504801	905	2	27	90 03 313 7	MITNEHMER
SECHSKANTMUTTER M12	411504801	276	5	34	90 04 789 3	TURMUNTERTEIL
SECHSKANTMUTTER M12	411504801	123	1	44	90 04 351 0	TURMOBERTEIL
SECHSKANTMUTTER M12	411504801	146	4	50	90 04 383 0	AUSLEGERANLENKSTUECK
SECHSKANTMUTTER M12	411504801	423	3	57	90 04 831 0	ZWISCHENLENKER
SECHSKANTMUTTER M12	411504801	165	2	81	90 03 619 5	LAUFKATZE
SECHSKANTMUTTER M12	411504801	115	2	90	90 03 027 3	DREHWERK
SECHSKANTMUTTER M12	411504801	143	4	106	90 20 667 1	WINDWERK 4320X186X15kW
SECHSKANTMUTTER M12	411504801	143	4	117	90 20 649 1	MONTAGEWINDE 6280X94X8,
SECHSKANTMUTTER M12	411504801	123	10	128	90 21 312 6	HILFSANTRIEB
SECHSKANTMUTTER M12	411504801	233	4	139	90 21 285 5	KATZFAHRWERK
SECHSKANTMUTTER M12	411550901	116	2	10	90 04 786 9	UNTERWAGEN
SECHSKANTMUTTER M16	411505001	516	2	22	90 05 153 0	SEILFUEHRUNG
SECHSKANTMUTTER M16	411505001	173	8	30	90 04 789 2	TURMUNTERTEIL
SECHSKANTMUTTER M16	411505001	178	1	51	90 04 383 0	AUSLEGERANLENKSTUECK
SECHSKANTMUTTER M16	411505001	154	1	78	90 01 313 7	SEILROLLENLAGERUNG
SECHSKANTMUTTER M16	411505001	505	3	202	90 04 670 0	VERRIEGELUNG
SECHSKANTMUTTER M16	411505001	513	2	220	93 95 383 01	EINHAENGEPODEST
SECHSKANTMUTTER M16	411700608	254	1	34	90 04 789 3	TURMUNTERTEIL
SECHSKANTMUTTER M16	411700608	526	2	202	90 04 670 0	VERRIEGELUNG
SECHSKANTMUTTER M16	411900901	516	2	220	93 95 383 01	EINHAENGEPODEST
SECHSKANTMUTTER M16	413413001	123	3	60	90 04 384 0	AUSLEGERMITTELSTUECK
SECHSKANTMUTTER M16	413413001	508	2	202	90 04 670 0	VERRIEGELUNG
SECHSKANTMUTTER M20	411505201	121	11	16	90 04 824 5	DREHBUEHNE
SECHSKANTMUTTER M20	411505201	131	3	50	90 04 383 0	AUSLEGERANLENKSTUECK

3.11.2016

ERSATZTEILKATALOG
SPARE PARTS CATALOG
Alphabetischer Index
Alphabetical Index

LIEBHERR

276

Bezeichnung	Artikel	Pos.	Menge	Seite	Baugruppe	Bezeichnung
SECHSKANTMUTTER M20	411505201	160	1	60	90 04 384 0	AUSLEGERMITTELSTUECK
SECHSKANTMUTTER M20	411700801	183	2	17	90 04 824 5	DREHBUEHNE
SECHSKANTMUTTER M20	411700801	157	2	78	90 01 313 7	SEILROLLENLAGERUNG
SECHSKANTMUTTER M24	411505401	805	4	231	90 05 066 9	BALLASTVERSpannung
SECHSKANTMUTTER M24	411701001	413	2	17	90 04 824 5	DREHBUEHNE
SECHSKANTMUTTER M24X1,5	411524501	522	1	58	90 00 812 0	VERRIEGELUNG
SECHSKANTMUTTER M30	520406901	137	2	81	90 03 619 5	LAUFKATZE
SECHSKANTMUTTER M56	411506801	232	2	51	90 04 383 0	AUSLEGERANLENKSTUECK
SECHSKANTMUTTER M6	411507301	171	2	16	90 04 824 5	DREHBUEHNE
SECHSKANTMUTTER M6	411507301	117	6	33	90 04 789 3	TURMUNTERTEIL
SECHSKANTMUTTER M6	411507301	135	24	44	90 04 351 0	TURMOBERTEIL
SECHSKANTMUTTER M6	411507301	125	2	99	90 01 581 0	WINDFREISTELLUNG
SECHSKANTMUTTER M6	411507301	326	8	181	90 01 538 4	TUER
SECHSKANTMUTTER M6	411507301	326	8	184	90 01 630 8	TUER
SECHSKANTMUTTER M6	411507301	156	2	215	90 02 893 4	KLAPPODEST
SECHSKANTMUTTER M8	411504601	817	8	26	90 02 183 9	ABDECKUNG
SECHSKANTMUTTER M8	411504601	123	3	33	90 04 789 3	TURMUNTERTEIL
SECHSKANTMUTTER M8	411504601	129	2	44	90 04 351 0	TURMOBERTEIL
SECHSKANTMUTTER M8	411504601	195	2	51	90 04 383 0	AUSLEGERANLENKSTUECK
SECHSKANTMUTTER M8	411504601	614	2	163	90 04 800 9	E-INST. TURM
SECHSKANTMUTTER M8	411504601	254	2	218	94 75 499 01	VERBINDUNGSMATERIAL
SECHSKANTMUTTER M8	411541101	882	4	113	90 01 210 6	MONTAGETEILE
SECHSKANTMUTTER M8	411550701	788	2	112	90 01 210 6	MONTAGETEILE
SECHSKANTMUTTER M8	413412601	314	2	233	90 04 986 5	ZENTRALSCHMIERANLAGE
SECHSKANTMUTTER M8	413414501	137	2	44	90 04 351 0	TURMOBERTEIL
SEIL	10173685	501	1	34	90 04 789 3	TURMUNTERTEIL
SEIL	10180756	801	2	231	90 05 066 9	BALLASTVERSpannung
SEILBRUCHSICHERUNG	90036383	140	1	81	90 03 619 5	LAUFKATZE
SEILFLASCHE	90051478	200	1	17	90 04 824 5	DREHBUEHNE
SEILFUEHRUNG	90051530	500	1	17	90 04 824 5	DREHBUEHNE
SEILHALTERUNG	90020873	311	1	82	90 03 619 5	LAUFKATZE
SEILKLEMME S	773908401	141	2	60	90 04 384 0	AUSLEGERMITTELSTUECK
SEILKLEMME S	773908601	158	1	81	90 03 619 5	LAUFKATZE
SEILKLEMME S	773908801	157	1	33	90 04 789 3	TURMUNTERTEIL
SEILLISTE	90048242	310	1	8	93 44 936 01	GRUNDAUSFUEHRUNG
SEILROLLE	90009779	1	1	53	90 00 978 0	SEILROLLE
SEILROLLE	90009780	119	4	50	90 04 383 0	AUSLEGERANLENKSTUECK
SEILROLLE	90009780	413	2	57	90 04 831 0	ZWISCHENLENKER
SEILROLLE	90009780	129	5	60	90 04 384 0	AUSLEGERMITTELSTUECK
SEILROLLE	90035331	1	1	86	90 03 533 2	SEILROLLE
SEILROLLE	90035332	129	2	81	90 03 619 5	LAUFKATZE
SEILROLLE	90035332	311	2	87	90 03 628 5	UNTERFLASCHE
SEILROLLE	90035332	113	1	211	90 04 704 7	SEILROLLENLAGERUNG
SEILROLLE	90036239	1	1	52	90 03 624 0	SEILROLLE
SEILROLLE	90036240	112	1	50	90 04 383 0	AUSLEGERANLENKSTUECK
SEILROLLE	90047980	213	1	61	90 04 777 8	SEILROLLENLAGERUNG
SEILROLLE	90047981	1	1	62	90 04 798 0	SEILROLLE
SEILROLLE	90048002	160	3	50	90 04 383 0	AUSLEGERANLENKSTUECK
SEILROLLE	90048002	131	2	60	90 04 384 0	AUSLEGERMITTELSTUECK
SEILROLLE	90048002	114	2	66	90 04 509 0	MITTELSTUETZE
SEILROLLE	90048003	1	1	54	90 04 800 2	SEILROLLE
SEILROLLE	946142611	161	1	79	94 61 425 11	SEILROLLE 200X3,7X40
SEILROLLE	969958601	163	1	50	90 04 383 0	AUSLEGERANLENKSTUECK
SEILROLLE	969958601	139	2	81	90 03 619 5	LAUFKATZE
SEILROLLE	991096401	150	1	33	90 04 789 3	TURMUNTERTEIL
SEILROLLE	991096501	1	1	36	99 10 964 01	SEILROLLE
SEILROLLE	991096601	150	3	16	90 04 824 5	DREHBUEHNE
SEILROLLE	991096601	160	6	33	90 04 789 3	TURMUNTERTEIL
SEILROLLE	991096701	1	1	18	99 10 966 01	SEILROLLE
SEILROLLE	991096901	1	1	35	99 10 968 01	SEILROLLE 200X8X55

3.11.2016

ERSATZTEILKATALOG
SPARE PARTS CATALOG
Alphabetischer Index
Alphabetical Index

LIEBHERR

277

Bezeichnung	Artikel	Pos.	Menge	Seite	Baugruppe	Bezeichnung
SEILROLLE 180X9X50	991078901	124	2	60	90 04 384 0	AUSLEGERMITTELSTUECK
SEILROLLE 200X3,7X40	946142511	151	1	78	90 01 313 7	SEILROLLENLAGERUNG
SEILROLLE 200X8X55	991096801	140	2	33	90 04 789 3	TURMUNTERTEIL
SEILROLLE 200X8X55	991096801	113	3	39	90 01 243 1	KLETTERFLASCHE
SEILROLLE 280X50	90009948	114	2	46	90 04 698 7	MONTAGESTUETZE
SEILROLLE 280X50	90009948	126	2	50	90 04 383 0	AUSLEGERANLENKSTUECK
SEILROLLE 50X170	90015275	122	1	200	90 04 233 0	AUSLEGERVERLAENGERUNG
SEILROLLENLAGERUNG	90013137	150	1	77	90 00 890 5	UMLENKSTATION
SEILROLLENLAGERUNG	90047045	111	1	211	90 04 704 7	SEILROLLENLAGERUNG
SEILROLLENLAGERUNG	90047047	10	1	210	93 44 952 01	SEILROLLENLAGERUNG
SEILROLLENLAGERUNG	90047777	211	1	61	90 04 777 8	SEILROLLENLAGERUNG
SEILROLLENLAGERUNG	90047778	200	1	60	90 04 384 0	AUSLEGERMITTELSTUECK
SEILROLLENLAGERUNG	934495201	100	1	5	95 50 997 01	ERSATZTEILKATALOG 81 K.1
SEILSCHUTZ	90013689	131	2	16	90 04 824 5	DREHBUEHNE
SEILSCHUTZ	90051254	161	1	50	90 04 383 0	AUSLEGERANLENKSTUECK
SEILSCHUTZ	933571701	152	1	78	90 01 313 7	SEILROLLENLAGERUNG
SEILTROMMEL	90212963	210	1	139	90 21 285 5	KATZFAHRWERK
SEILTROMMEL	90213127	150	1	128	90 21 312 6	HILFSANTRIEB
SEITENBLECH	90036555	511	1	87	90 03 628 5	UNTERFLASCHE
SEITENBLECH	90036558	520	1	87	90 03 628 5	UNTERFLASCHE
SENSOR WINDMESSUNG	90014947	101	1	225	90 01 500 8	SIGNAL
SI-GLEICHRICHTER	634019501	600	1	179	90 21 313 7	SCHALTSCHRANK 400-440V 50
SICHERHEITSABSPERRUNG	90015128	300	1	148	90 01 953 7	WERKZEUGSATZ
SICHERHEITSKLAPPSTECKER	243092102	216	2	38	90 02 004 6	LEITER
SICHERHEITSKLAPPSTECKER	243092102	217	2	72	90 01 563 4	VERBINDUNGSLASCHE
SICHERHEITSKLAPPSTECKER	243092102	613	1	87	90 03 628 5	UNTERFLASCHE
SICHERHEITSKLAPPSTECKER	433112201	712	1	11	90 04 786 6	VERBINDUNGSMATERIAL
SICHERHEITSKLAPPSTECKER	433112201	116	2	71	90 05 142 7	VERBINDUNGSLASCHE
SICHERHEITSKLAPPSTECKER	433112201	113	2	73	90 04 837 3	ABSPANNLASCHE
SICHERHEITSKLAPPSTECKER	433113501	117	2	10	90 04 786 9	UNTERWAGEN
SICHERHEITSKLAPPSTECKER	433113501	175	1	16	90 04 824 5	DREHBUEHNE
SICHERHEITSKLAPPSTECKER	433113501	253	2	60	90 04 384 0	AUSLEGERMITTELSTUECK
SICHERHEITSKLAPPSTECKER	433113501	212	2	236	90 01 394 2	VERBINDUNGSELEMENT
SICHERHEITSSCHALTGERAE	10170626	570	1	178	90 21 313 7	SCHALTSCHRANK 400-440V 50
SICHERUNGSAUTOMAT 10A 4	10166435	1031	1	222	93 95 889 01	LICHTTRANSFORMATOR 4,7kV
SICHERUNGSAUTOMAT 20A	10192553	712	1	179	90 21 313 7	SCHALTSCHRANK 400-440V 50
SICHERUNGSAUTOMAT 20A	10166938	497	1	178	90 21 313 7	SCHALTSCHRANK 400-440V 50
SICHERUNGSAUTOMAT 32A	10167184	490	1	178	90 21 313 7	SCHALTSCHRANK 400-440V 50
SICHERUNGSAUTOMAT 40A	10170877	495	1	178	90 21 313 7	SCHALTSCHRANK 400-440V 50
SICHERUNGSAUTOMAT 4AA 1-	10173301	474	2	178	90 21 313 7	SCHALTSCHRANK 400-440V 50
SICHERUNGSAUTOMAT 6A 4	10167151	475	2	178	90 21 313 7	SCHALTSCHRANK 400-440V 50
SICHERUNGSAUTOMAT K 6A 4	10169875	473	1	178	90 21 313 7	SCHALTSCHRANK 400-440V 50
SICHERUNGSBUEGEL	968589601	150	1	88	98 43 615 01	LASTHAKEN
SICHERUNGSBUEGEL 4X101X	968586801	151	1	89	96 85 896 01	SICHERUNGSBUEGEL
SICHERUNGSRING	10171632	3	1	62	90 04 798 0	SEILROLLE
SICHERUNGSRING	10171632	6	1	86	90 03 533 2	SEILROLLE
SICHERUNGSRING	10171632	765	1	124	90 01 220 5	MONTAGETEILE
SICHERUNGSSCHEIBE 10,5/1	4229913	146	4	93	90 01 273 9	GEHAEUSE
SICHERUNGSSCHEIBE 10,5/1	4229913	133	2	101	97 44 212 01	VERBINDUNGSMATERIAL
SICHERUNGSSCHEIBE 10,5/1	4229913	832	8	112	90 01 210 6	MONTAGETEILE
SICHERUNGSSCHEIBE 10,5/1	4229913	834	4	112	90 01 210 6	MONTAGETEILE
SICHERUNGSSCHEIBE 10,5/1	4229913	847	4	112	90 01 210 6	MONTAGETEILE
SICHERUNGSSCHEIBE 10,5/1	4229913	142	4	128	90 21 312 6	HILFSANTRIEB
SICHERUNGSSCHEIBE 10,5/1	4229913	112	4	139	90 21 285 5	KATZFAHRWERK
SICHERUNGSSCHEIBE 10,5/1	4229913	222	6	139	90 21 285 5	KATZFAHRWERK
SICHERUNGSSCHEIBE 8,4/13	423910801	148	2	16	90 04 824 5	DREHBUEHNE
SICHERUNGSSCHEIBE 8,4/13	423910801	653	2	24	90 04 459 0	UEBERLASTSICHERUNG
SICHERUNGSSCHEIBE 8,4/13	423910801	816	8	26	90 02 183 9	ABDECKUNG
SICHERUNGSSCHEIBE 8,4/13	423910801	934	1	28	90 03 312 5	MITNEHMER
SICHERUNGSSCHEIBE 8,4/13	423910801	222	2	34	90 04 789 3	TURMUNTERTEIL

3.11.2016

ERSATZTEILKATALOG
SPARE PARTS CATALOG
Alphabetischer Index
Alphabetical Index

278

LIEBHERR

Bezeichnung	Artikel	Pos.	Menge	Seite	Baugruppe	Bezeichnung
SICHERUNGSSCHEIBE 8,4/13	423910801	128	3	44	90 04 351 0	TURMOBERTEIL
SICHERUNGSSCHEIBE 8,4/13	423910801	155	6	50	90 04 383 0	AUSLEGERANLENKSTUECK
SICHERUNGSSCHEIBE 8,4/13	423910801	146	4	60	90 04 384 0	AUSLEGERMITTELSTUECK
SICHERUNGSSCHEIBE 8,4/13	423910801	123	2	63	90 04 407 7	ABSPANNSTUETZE
SICHERUNGSSCHEIBE 8,4/13	423910801	119	2	69	90 01 028 4	ABSPANNUNG
SICHERUNGSSCHEIBE 8,4/13	423910801	121	2	70	90 04 678 7	ABSPANNUNG
SICHERUNGSSCHEIBE 8,4/13	423910801	126	6	93	90 01 273 9	GEHAEUSE
SICHERUNGSSCHEIBE 8,4/13	423910801	136	8	93	90 01 273 9	GEHAEUSE
SICHERUNGSSCHEIBE 8,4/13	423910801	829	4	112	90 01 210 6	MONTAGETEILE
SICHERUNGSSCHEIBE 8,4/13	423910801	322	1	121	90 01 220 3	STATOR 4POL.PL=190
SICHERUNGSSCHEIBE 8,4/13	423910801	707	4	124	90 01 220 5	MONTAGETEILE
SICHERUNGSSCHEIBE 8,4/13	423910801	757	4	124	90 01 220 5	MONTAGETEILE
SICHERUNGSSCHEIBE 8,4/13	423910801	834	4	124	90 01 220 5	MONTAGETEILE
SICHERUNGSSCHEIBE 8,4/13	423910801	841	4	124	90 01 220 5	MONTAGETEILE
SICHERUNGSSCHEIBE 8,4/13	423910801	417	2	158	90 04 802 2	E-INST. DREHBUEHNE
SICHERUNGSSCHEIBE 8,4/13	423910801	165	3	159	90 01 494 4	HUBWERKSENSOR
SICHERUNGSSCHEIBE 8,4/13	423910801	613	2	163	90 04 800 9	E-INST. TURM
SICHERUNGSSCHEIBE 8,4/13	423910801	242	3	173	90 01 494 5	KATZSENSOR
SICHERUNGSSCHEIBE 8,4/13	423910801	519	2	202	90 04 670 0	VERRIEGELUNG
SICHERUNGSSCHEIBE 8,4/13	423910801	159	1	215	90 02 893 4	KLAPPODEST
SICHERUNGSSCHEIBE 8,4/13	423910801	255	2	218	94 75 499 01	VERBINDUNGSMATERIAL
SICHERUNGSSCHEIBE 8,4/13	423910801	313	2	233	90 04 986 5	ZENTRALSCHMIERANLAGE
SICHERUNGSSCHEIBE 8,4/13	423910801	124	3	234	90 01 664 3	HANDPUMPE
SICHERUNGSSCHEIBE VS 10	423911001	124	4	16	90 04 824 5	DREHBUEHNE
SICHERUNGSSCHEIBE VS 10	423911001	444	4	21	90 02 004 4	LEITER
SICHERUNGSSCHEIBE VS 10	423911001	128	2	50	90 04 383 0	AUSLEGERANLENKSTUECK
SICHERUNGSSCHEIBE VS 10	423911001	113	1	77	90 00 890 5	UMLNKSTATION
SICHERUNGSSCHEIBE VS 10	423911001	161	1	81	90 03 619 5	LAUFKATZE
SICHERUNGSSCHEIBE VS 10	423911001	214	2	198	90 04 822 4	E-INST. UNTERWAGEN
SICHERUNGSSCHEIBE VS 10	423911001	586	2	203	90 04 673 2	DRUCKFEDER
SICHERUNGSSCHEIBE VS 10	423911001	1022	4	222	93 95 889 01	LICHTTRANSFORMATOR 4,7kV
SICHERUNGSSCHEIBE VS 10	423911001	148	2	227	97 50 268 01	HALTERUNG
SICHERUNGSSCHEIBE VS 12	423911201	114	4	10	90 04 786 9	UNTERWAGEN
SICHERUNGSSCHEIBE VS 12	423911201	143	2	16	90 04 824 5	DREHBUEHNE
SICHERUNGSSCHEIBE VS 12	423911201	521	4	22	90 05 153 0	SEILFUEHRUNG
SICHERUNGSSCHEIBE VS 12	423911201	904	2	27	90 03 313 7	MITNEHMER
SICHERUNGSSCHEIBE VS 12	423911201	163	16	30	90 04 789 2	TURMUNTERTEIL
SICHERUNGSSCHEIBE VS 12	423911201	163	10	33	90 04 789 3	TURMUNTERTEIL
SICHERUNGSSCHEIBE VS 12	423911201	116	6	50	90 04 383 0	AUSLEGERANLENKSTUECK
SICHERUNGSSCHEIBE VS 12	423911201	422	3	57	90 04 831 0	ZWISCHENLENKER
SICHERUNGSSCHEIBE VS 12	423911201	120	4	63	90 04 407 7	ABSPANNSTUETZE
SICHERUNGSSCHEIBE VS 12	423911201	134	6	81	90 03 619 5	LAUFKATZE
SICHERUNGSSCHEIBE VS 12	423911201	714	10	87	90 03 628 5	UNTERFLASCHE
SICHERUNGSSCHEIBE VS 12	423911201	114	26	90	90 03 027 3	DREHWERK
SICHERUNGSSCHEIBE VS 12	423911201	142	4	106	90 20 667 1	WINDWERK 4320X186X15kW
SICHERUNGSSCHEIBE VS 12	423911201	154	6	106	90 20 667 1	WINDWERK 4320X186X15kW
SICHERUNGSSCHEIBE VS 12	423911201	707	4	112	90 01 210 6	MONTAGETEILE
SICHERUNGSSCHEIBE VS 12	423911201	757	4	112	90 01 210 6	MONTAGETEILE
SICHERUNGSSCHEIBE VS 12	423911201	142	4	117	90 20 649 1	MONTAGEWINDE 6280X94X8,
SICHERUNGSSCHEIBE VS 12	423911201	154	8	117	90 20 649 1	MONTAGEWINDE 6280X94X8,
SICHERUNGSSCHEIBE VS 12	423911201	122	20	128	90 21 312 6	HILFSANTRIEB
SICHERUNGSSCHEIBE VS 12	423911201	212	6	139	90 21 285 5	KATZFAHRWERK
SICHERUNGSSCHEIBE VS 16	423911601	517	2	22	90 05 153 0	SEILFUEHRUNG
SICHERUNGSSCHEIBE VS 16	423911601	261	8	30	90 04 789 2	TURMUNTERTEIL
SICHERUNGSSCHEIBE VS 16	423911601	261	2	34	90 04 789 3	TURMUNTERTEIL
SICHERUNGSSCHEIBE VS 16	423911601	119	12	39	90 01 243 1	KLETTFLASCHE
SICHERUNGSSCHEIBE VS 16	423911601	214	4	42	90 04 351 1	TURMOBERTEIL
SICHERUNGSSCHEIBE VS 16	423911601	141	2	50	90 04 383 0	AUSLEGERANLENKSTUECK
SICHERUNGSSCHEIBE VS 16	423911601	119	1	139	90 21 285 5	KATZFAHRWERK
SICHERUNGSSCHEIBE VS 16	423911601	507	3	202	90 04 670 0	VERRIEGELUNG

3.11.2016

LIEBHERR

ERSATZTEILKATALOG
SPARE PARTS CATALOG
Alphabetischer Index
Alphabetical Index

279

Bezeichnung	Artikel	Pos.	Menge	Seite	Baugruppe	Bezeichnung
SICHERUNGSSCHEIBE VS 16	423911601	515	2	220	93 95 383 01	EINHAENGEPODEST
SICHERUNGSSCHEIBE VS 20	423912001	727	8	11	90 04 786 6	VERBINDUNGSMATERIAL
SICHERUNGSSCHEIBE VS 20	423912001	120	6	16	90 04 824 5	DREHBUEHNE
SICHERUNGSSCHEIBE VS 20	423912001	322	2	19	90 01 380 3	VERRIEGELUNG
SICHERUNGSSCHEIBE VS 20	423912001	117	1	128	90 21 312 6	HILFSANTRIEB
SICHERUNGSSCHEIBE VS 4	423910401	147	8	44	90 04 351 0	TURMOBERTEIL
SICHERUNGSSCHEIBE VS 4	423910401	822	2	112	90 01 210 6	MONTAGETEILE
SICHERUNGSSCHEIBE VS 4	423910401	841	2	112	90 01 210 6	MONTAGETEILE
SICHERUNGSSCHEIBE VS 4	423910401	872	4	112	90 01 210 6	MONTAGETEILE
SICHERUNGSSCHEIBE VS 4	423910401	877	4	112	90 01 210 6	MONTAGETEILE
SICHERUNGSSCHEIBE VS 4	423910401	162	4	215	90 02 893 4	KLAPPODEST
SICHERUNGSSCHEIBE VS 5	423910501	403	8	158	90 04 802 2	E-INST. DREHBUEHNE
SICHERUNGSSCHEIBE VS 5	423910501	627	6	163	90 04 800 9	E-INST. TURM
SICHERUNGSSCHEIBE VS 5	423910501	803	10	171	90 04 801 8	E-INST. AUSLEGER
SICHERUNGSSCHEIBE VS 5	423910501	217	4	198	90 04 822 4	E-INST. UNTERWAGEN
SICHERUNGSSCHEIBE VS 6	423910601	177	4	16	90 04 824 5	DREHBUEHNE
SICHERUNGSSCHEIBE VS 6	423910601	118	12	33	90 04 789 3	TURMUNTERTEIL
SICHERUNGSSCHEIBE VS 6	423910601	133	24	44	90 04 351 0	TURMOBERTEIL
SICHERUNGSSCHEIBE VS 6	423910601	218	4	61	90 04 777 8	SEILROLLENLAGERUNG
SICHERUNGSSCHEIBE VS 6	423910601	148	4	81	90 03 619 5	LAUFKATZE
SICHERUNGSSCHEIBE VS 6	423910601	134	2	88	98 43 615 01	LASTHAKEN
SICHERUNGSSCHEIBE VS 6	423910601	117	3	106	90 20 667 1	WINDWERK 4320X186X15kW
SICHERUNGSSCHEIBE VS 6	423910601	47	9	108	90 20 410 0	PLANETENEINSCHUBGETRIEB
SICHERUNGSSCHEIBE VS 6	423910601	759	1	112	90 01 210 6	MONTAGETEILE
SICHERUNGSSCHEIBE VS 6	423910601	792	4	112	90 01 210 6	MONTAGETEILE
SICHERUNGSSCHEIBE VS 6	423910601	813	4	112	90 01 210 6	MONTAGETEILE
SICHERUNGSSCHEIBE VS 6	423910601	887	4	113	90 01 210 6	MONTAGETEILE
SICHERUNGSSCHEIBE VS 6	423910601	892	4	113	90 01 210 6	MONTAGETEILE
SICHERUNGSSCHEIBE VS 6	423910601	897	1	113	90 01 210 6	MONTAGETEILE
SICHERUNGSSCHEIBE VS 6	423910601	47	12	119	90 20 410 9	PLANETENEINSCHUBGETRIEB
SICHERUNGSSCHEIBE VS 6	423910601	302	4	121	90 01 220 3	STATOR 4POL.PL=190
SICHERUNGSSCHEIBE VS 6	423910601	327	4	121	90 01 220 3	STATOR 4POL.PL=190
SICHERUNGSSCHEIBE VS 6	423910601	882	5	124	90 01 220 5	MONTAGETEILE
SICHERUNGSSCHEIBE VS 6	423910601	328	8	181	90 01 538 4	TUER
SICHERUNGSSCHEIBE VS 6	423910601	328	8	184	90 01 630 8	TUER
SICHERUNGSSCHEIBE VS 6	423910601	530	4	202	90 04 670 0	VERRIEGELUNG
SICHERUNGSSCHEIBE VS 6	423910601	155	2	215	90 02 893 4	KLAPPODEST
SIGNAL	90015008	10	1	223	93 43 314 01	WINDMESS-UND WINDWARNA
SOCKEL + 110mm ROHR	10172301	451	1	178	90 21 313 7	SCHALTSCHRANK 400-440V 50
SONNENRAD M=2 Z=12	90012743	101	1	94	90 01 274 2	WELLE 1
SONNENRAD M=2 Z=21	90012749	101	1	95	90 01 274 8	WELLE 2
SONNENRAD M=2,25 Z=18	90204138	15	1	108	90 20 410 0	PLANETENEINSCHUBGETRIEB
SONNENRAD M=2,25 Z=24	939251401	101	1	96	90 01 275 3	WELLE 3
SONNENRAD M=2,75 Z=18	90205961	25	1	119	90 20 410 9	PLANETENEINSCHUBGETRIEB
SONNENRAD M=2,75 Z=22	90205960	15	1	119	90 20 410 9	PLANETENEINSCHUBGETRIEB
SONNENRAD Z=10 1:7,20	10180981	3	1	131	10 18 097 9	UNTERSETZUNGSSTUFE 1:51,
SONNENRAD Z=10 M=2,25	10173201	6	1	131	10 18 097 9	UNTERSETZUNGSSTUFE 1:51,
SONNENRAD Z=18	500326101	4	1	133	50 03 262 01	UNTERSETZUNGSSTUFE 1:5,3
SPANGE	947549101	237	3	34	90 04 789 3	TURMUNTERTEIL
SPANNSTIFT 10	432011501	159	2	33	90 04 789 3	TURMUNTERTEIL
SPANNSTIFT 10	432011501	118	2	60	90 04 384 0	AUSLEGERMITTELSTUECK
SPANNSTIFT 10	432011501	114	1	211	90 04 704 7	SEILROLLENLAGERUNG
SPANNSTIFT 10	432015901	152	1	33	90 04 789 3	TURMUNTERTEIL
SPANNSTIFT 21	4320056	145	4	50	90 04 383 0	AUSLEGERANLENKSTUECK
SPANNSTIFT 21	4320056	418	3	57	90 04 831 0	ZWISCHENLENKER
SPANNSTIFT 4	432002501	239	2	34	90 04 789 3	TURMUNTERTEIL
SPANNSTIFT 5	432004601	172	1	82	90 03 619 5	LAUFKATZE
SPANNSTIFT 5	432004701	115	1	75	90 01 226 4	DRALLFAENGER
SPANNSTIFT 6	432006101	512	12	202	90 04 670 0	VERRIEGELUNG
SPANNSTIFT 6	432006501	155	1	16	90 04 824 5	DREHBUEHNE

3.11.2016

ERSATZTEILKATALOG
SPARE PARTS CATALOG
Alphabetischer Index
Alphabetical index

280

LIEBHERR

Bezeichnung	Artikel	Pos.	Menge	Seite	Baugruppe	Bezeichnung
SPANNSTIFT 6	432006501	159	8	81	90 03 619 5	LAUFKATZE
SPANNSTIFT 6	432006701	316	1	19	90 01 380 3	VERRIEGELUNG
SPANNSTIFT 6	432006701	126	24	33	90 04 789 3	TURMUNTERTEIL
SPANNSTIFT 6	432006701	120	6	50	90 04 383 0	AUSLEGERANLENKSTUECK
SPANNSTIFT 6	432006701	415	2	57	90 04 831 0	ZWISCHENLENKER
SPANNSTIFT 6	432006701	119	7	60	90 04 384 0	AUSLEGERMITTELSTUECK
SPANNSTIFT 6	432006701	215	1	61	90 04 777 8	SEILROLLENLAGERUNG
SPANNSTIFT 6	432006901	169	3	50	90 04 383 0	AUSLEGERANLENKSTUECK
SPANNSTIFT 6	432006901	158	2	60	90 04 384 0	AUSLEGERMITTELSTUECK
SPANNSTIFT 8	432008501	113	2	200	90 04 233 0	AUSLEGERVERLAENGERUNG
SPANNSTIFT 8	432008601	196	2	51	90 04 383 0	AUSLEGERANLENKSTUECK
SPANNSTIFT 8	432008701	201	4	33	90 04 789 3	TURMUNTERTEIL
SPANNSTIFT 8	432008701	120	3	44	90 04 351 0	TURMOBERTEIL
SPANNSTIFT 8	432008701	116	2	66	90 04 509 0	MITTELSTUETZE
SPANNSTIFT 8	432008701	521	2	202	90 04 670 0	VERRIEGELUNG
SPANNSTIFT 8	432009101	183	2	30	90 04 789 2	TURMUNTERTEIL
SPANNSTIFT 8	432009301	115	4	81	90 03 619 5	LAUFKATZE
SPIRALSCHLAUCH 22,0 mm 22	601407501	420	0.75m	158	90 04 802 2	E-INST. DREHBUEHNE
SPLINT	10180349	293	1	34	90 04 789 3	TURMUNTERTEIL
SPLINT	10180349	120	1	200	90 04 233 0	AUSLEGERVERLAENGERUNG
SPLINT	10180351	168	7	33	90 04 789 3	TURMUNTERTEIL
SPLINT	10180352	128	1	16	90 04 824 5	DREHBUEHNE
SPLINT	10180352	214	2	38	90 02 004 6	LEITER
SPLINT	10180352	119	4	67	90 04 681 1	ABSPANNUNG
SPLINT	10180352	124	2	69	90 01 028 4	ABSPANNUNG
SPLINT	10180357	217	2	30	90 04 789 2	TURMUNTERTEIL
SPLINT	10180357	217	4	34	90 04 789 3	TURMUNTERTEIL
SPLINT	10180357	114	2	44	90 04 351 0	TURMOBERTEIL
SPLINT	10180357	137	6	50	90 04 383 0	AUSLEGERANLENKSTUECK
SPLINT	10180357	170	4	82	90 03 619 5	LAUFKATZE
SPLINT	10180357	117	4	200	90 04 233 0	AUSLEGERVERLAENGERUNG
SPLINT	10180359	173	2	51	90 04 383 0	AUSLEGERANLENKSTUECK
SPLINT	10180361	152	1	81	90 03 619 5	LAUFKATZE
SPLINT	10180363	150	3	50	90 04 383 0	AUSLEGERANLENKSTUECK
SPLINT	10180363	113	4	66	90 04 509 0	MITTELSTUETZE
SPLINT	10180363	117	2	77	90 00 890 5	UMLENKSTATION
SPLINT	10180363	159	2	78	90 01 313 7	SEILROLLENLAGERUNG
SPLINT	10180363	142	3	81	90 03 619 5	LAUFKATZE
SPLINT	10180364	219	2	42	90 04 351 1	TURMOBERTEIL
SPLINT	10180364	120	4	46	90 04 698 7	MONTAGESTUETZE
SPLINT	10180364	115	1	209	90 04 199 9	AUSLEGERVERLAENGERUNG
SPLINT	10180368	125	2	60	90 04 384 0	AUSLEGERMITTELSTUECK
SPLINT	10180369	188	10	33	90 04 789 3	TURMUNTERTEIL
SPLINT	10180369	128	4	60	90 04 384 0	AUSLEGERMITTELSTUECK
SPLINT	10180369	125	2	70	90 04 678 7	ABSPANNUNG
SPLINT	10180369	129	4	200	90 04 233 0	AUSLEGERVERLAENGERUNG
SPLINT	10180369	116	1	207	90 04 210 0	AUSLEGERVERLAENGERUNG
SPLINT	10180370	116	1	205	90 04 219 1	AUSLEGERVERLAENGERUNG
SPLINT	10180374	115	13	16	90 04 824 5	DREHBUEHNE
SPLINT	10180375	615	3	24	90 04 459 0	UEBERLASTSICHERUNG
SPLINT	10180375	117	2	46	90 04 698 7	MONTAGESTUETZE
SPLINT	10180375	122	4	50	90 04 383 0	AUSLEGERANLENKSTUECK
SPLINT	10180375	115	4	67	90 04 681 1	ABSPANNUNG
SPLINT	10180375	116	2	73	90 04 837 3	ABSPANNLASCHE
SPLINT	10180375	113	4	74	90 04 839 4	ABSPANNLASCHE
SPLINT	10180375	132	2	200	90 04 233 0	AUSLEGERVERLAENGERUNG
SPLINT	10180376	115	2	63	90 04 407 7	ABSPANNSTUETZE
SPLINT	10180376	217	2	64	90 04 493 6	ABSPANNSTUETZE
SPLINT	10180376	302	2	65	90 01 118 2	ABSPANNLASCHE
SPLINT	10180376	114	2	219	94 93 360 01	STANGENABSPANNUNG

3.11.2016

ERSATZTEILKATALOG
SPARE PARTS CATALOG
Alphabetischer Index
Alphabetical index

LIEBHERR

281

Bezeichnung	Artikel	Pos.	Menge	Seite	Baugruppe	Bezeichnung
SPLINT	433007814	297	4	34	90 04 789 3	TURMUNTERTEIL
SPLINT	51152	122	1	77	90 00 890 5	UMLENKSTATION
SPRAYDOSE 400ML	10454123	203	2	149	90 02 230 7	WERKZEUGSATZ
SPREIZHOLM	90047515	111	1	194	90 04 754 3	SPREIZHOLM
SPREIZHOLM	90047543	20	4	192	93 44 949 01	ABSTUETZEINRICHTUNG
SPRENGRING WRE 90	747452501	6	2	18	99 10 966 01	SEILROLLE
SPRENGRING WRE 90	747452501	4	2	52	90 03 624 0	SEILROLLE
STAHLKUGEL d=20 - G28	747001401	11	24	108	90 20 410 0	PLANETENEINSCHUBGETRIEB
STAHLKUGEL d=20 - G28	747001401	11	28	119	90 20 410 9	PLANETENEINSCHUBGETRIEB
STANGENABSPANNUNG	949336001	300	1	213	90 04 855 5	TURMSTUECK
STATOR 4POL.PL=190	90012203	103	1	120	90 01 163 8	MOTOR
STATOR 4POL.PL=260	90012104	103	1	109	90 01 157 6	MOTOR
STECKDOSE	10003381	631	1	179	90 21 313 7	SCHALTSCHRANK 400-440V 50
STECKDOSE	605240201	630	1	183	90 01 283 3	SCHALTSCHRANK S5
STECKER	10171990	880	1	171	90 04 801 8	E-INST. AUSLEGER
STECKER	10178409	110	1	225	90 01 500 8	SIGNAL
STECKEREINSATZ HAN 16A 1	605101401	954	1	179	90 21 313 7	SCHALTSCHRANK 400-440V 50
STECKERSATZ	90020389	543	2	178	90 21 313 7	SCHALTSCHRANK 400-440V 50
STECKSOCKEL	10174192	427	1	178	90 21 313 7	SCHALTSCHRANK 400-440V 50
STECKSOCKEL	604507601	440	2	178	90 21 313 7	SCHALTSCHRANK 400-440V 50
STECKVERBINDER	10040481	238	3	177	90 21 313 7	SCHALTSCHRANK 400-440V 50
STECKVERBINDER 3X 0,34 M	10045553	701	1	170	90 04 801 7	E-INST. AUSLEGER
STECKVERBINDER 3X 0,34 M	10045554	703	1	170	90 04 801 7	E-INST. AUSLEGER
STECKVERBINDER 4X 0,34 M	10045543	505	1	162	90 04 800 8	E-INST. TURM
STECKVERBINDER 4X 0,34 M	10045543	506	1	162	90 04 800 8	E-INST. TURM
STECKVERBINDER 4X 0,34 M	10045543	704	1	170	90 04 801 7	E-INST. AUSLEGER
STECKVERBINDER 4X 0,34 M	10045543	705	1	170	90 04 801 7	E-INST. AUSLEGER
STECKVERBINDER 4X 0,34 M	10045544	311	1	157	90 04 802 1	E-INST. DREHBUEHNE
STECKVERBINDER 4X 0,34 M	10045544	312	1	157	90 04 802 1	E-INST. DREHBUEHNE
STECKVERBINDER 4X 0,34 M	10045544	313	1	157	90 04 802 1	E-INST. DREHBUEHNE
STECKVERBINDER 4X 0,34 M	10045544	706	1	170	90 04 801 7	E-INST. AUSLEGER
STECKVERBINDER 4X 0,34 M	10045545	707	1	170	90 04 801 7	E-INST. AUSLEGER
STECKVERBINDER 4X 0,34 M	10045545	708	1	170	90 04 801 7	E-INST. AUSLEGER
STECKVERBINDER 4X 0,34 M	10045555	310	1	157	90 04 802 1	E-INST. DREHBUEHNE
STECKVERBINDER 4X 0,34 M	10171938	702	1	170	90 04 801 7	E-INST. AUSLEGER
STECKVERBINDER 4X 0,34mm	10171963	712	1	170	90 04 801 7	E-INST. AUSLEGER
STECKVERBINDER 4X 0,34mm	10171963	105	1	225	90 01 500 8	SIGNAL
STECKVERBINDER 4X 0,34mm	10171965	303	1	157	90 04 802 1	E-INST. DREHBUEHNE
STECKVERBINDER 4X 0,34mm	10171967	302	1	157	90 04 802 1	E-INST. DREHBUEHNE
STECKVERBINDER 4X 0,34mm	10171967	711	1	170	90 04 801 7	E-INST. AUSLEGER
STECKVERBINDER 4X 0,34mm	10171967	106	1	225	90 01 500 8	SIGNAL
STECKVERBINDER 4X 0,34mm	10171967	107	1	225	90 01 500 8	SIGNAL
STECKVERBINDER 4X 0,34mm	10171972	950	1	179	90 21 313 7	SCHALTSCHRANK 400-440V 50
STECKVERBINDER 4X 0,34mm	10171979	710	1	170	90 04 801 7	E-INST. AUSLEGER
STECKVERBINDER 4X 0,34mm	10171979	951	1	179	90 21 313 7	SCHALTSCHRANK 400-440V 50
STECKVERBINDER 4X 0,34mm	10171980	301	1	157	90 04 802 1	E-INST. DREHBUEHNE
STECKVERBINDER 4X 0,34mm	10171975	304	1	157	90 04 802 1	E-INST. DREHBUEHNE
STECKVERBINDER 4X 0,34mm	10173730	315	1	157	90 04 802 1	E-INST. DREHBUEHNE
STELLUNGSWAELER	10039593	899	1	179	90 21 313 7	SCHALTSCHRANK 400-440V 50
STEUERLEITUNG 10 1,5mm²	600306401	955	2m	179	90 21 313 7	SCHALTSCHRANK 400-440V 50
STEUERPULT	10173861	1	1	185	93 43 309 01	STEUERPULT
STEUERPULT	934330901	20	1	5	95 50 997 01	ERSATZTEILKATALOG 81 K.1
STIFTKABELSCHUH	602316901	1240	3	154	90 04 802 0	E-INST. DREHBUEHNE
STIFTSTECKER	10170608	555	14	178	90 21 313 7	SCHALTSCHRANK 400-440V 50
STIRNRADGETRIEBE	10172596	1	1	140	10 17 259 7	STIRNRADGETRIEBEMOTOR G
STIRNRADGETRIEBEMOTOR G	10172597	100	1	139	90 21 285 5	KATZFAHRWERK
STUETZSCHEIBE 20X28X2	10173625	117	4	81	90 03 619 5	LAUFKATZE
STUETZSCHEIBE 60X75X3 440-	422010501	420	2	110	90 01 210 5	ROTOR 4POL.PL=260
STUETZSCHEIBE S 25X35X2	422000901	19	1	141	10 17 259 6	STIRNRADGETRIEBE
STUETZSCHUH 30X290X354	90013710	211	2	236	90 01 394 2	VERBINDUNGSELEMENT

3.11.2016

ERSATZTEILKATALOG
SPARE PARTS CATALOG
Alphabetischer Index
Alphabetical Index

282

LIEBHERR

Bezeichnung	Artikel	Pos.	Menge	Seite	Baugruppe	Bezeichnung
TELLERSTOPFEN EP 270	779028401	794	2	112	90 01 210 6	MONTAGETEILE
TELLERSTOPFEN EP 270	779028401	824	1	112	90 01 210 6	MONTAGETEILE
TELLERSTOPFEN EP 270	779028901	795	1	112	90 01 210 6	MONTAGETEILE
TELLERSTOPFEN EP 270	779028901	323	1	121	90 01 220 3	STATOR 4POL.PL=190
TELLERSTOPFEN EP 270	779029001	796	1	112	90 01 210 6	MONTAGETEILE
TELLERSTOPFEN EP 270	779029001	324	1	121	90 01 220 3	STATOR 4POL.PL=190
TEMPERATURREGLER	615101701	710	0	179	90 21 313 7	SCHALTSCHRANK 400-440V 50
TEMPERATURWAECHTER	10046637	635	1	179	90 21 313 7	SCHALTSCHRANK 400-440V 50
THERMOSTAT	10171864	625	1	179	90 21 313 7	SCHALTSCHRANK 400-440V 50
TOLERANZRING BN 25X15	10002394	11	1	135	10 19 501 3	DREHSTROMMOTOR
TRAFO 0,32kVA	10172858	590	1	179	90 21 313 7	SCHALTSCHRANK 400-440V 50
TRAFO 0,8kVA	10170099	580	1	179	90 21 313 7	SCHALTSCHRANK 400-440V 50
TRAFO 4,7kVA	613005701	1010	1	222	93 95 889 01	LICHTTRANSFORMATOR 4,7kV
TRAGLASTSCHILD 70X150	968524301	912	1	87	90 03 628 5	UNTERFLASCHE
TRAGSCHIENE	263054902	236	3.5m	177	90 21 313 7	SCHALTSCHRANK 400-440V 50
TRAGSCHIENE	636311501	240	0.5	177	90 21 313 7	SCHALTSCHRANK 400-440V 50
TRAGSCHIENE	636311501	240	0.1	183	90 01 283 3	SCHALTSCHRANK S5
TRAVERSE	90012639	211	1	87	90 03 628 5	UNTERFLASCHE
TUELLENGEHAEUSE	10167747	952	1	179	90 21 313 7	SCHALTSCHRANK 400-440V 50
TUER	90015384	391	1	8	93 44 936 01	GRUNDAUSFUEHRUNG
TUER	90015385	310	1	181	90 01 538 4	TUER
TUER	90016308	401	1	9	93 44 936 01	GRUNDAUSFUEHRUNG
TUER	90016309	310	1	184	90 01 630 8	TUER
TUERSCHARNIER	704209701	112	2	33	90 04 789 3	TURMUNTERTEIL
TUERSCHARNIER	704209701	131	4	44	90 04 351 0	TURMOBERTEIL
TURMOBERTEIL	90043508	111	1	44	90 04 351 0	TURMOBERTEIL
TURMOBERTEIL	90043510	100	1	42	90 04 351 1	TURMOBERTEIL
TURMOBERTEIL	90043511	60	1	6	93 44 936 01	GRUNDAUSFUEHRUNG
TURMSTUECK	90048555	10	1	212	93 44 980 01	TURMSTUECK
TURMSTUECK	90048556	111	1	213	90 04 855 5	TURMSTUECK
TURMSTUECK	934498001	110	1	5	95 50 997 01	ERSATZTEILKATALOG 81 K.1
TURMUNTERTEIL	90047892	50	1	6	93 44 936 01	GRUNDAUSFUEHRUNG
TURMUNTERTEIL	90047893	100	1	30	90 04 789 2	TURMUNTERTEIL
TURMUNTERTEIL	90047894	111	1	33	90 04 789 3	TURMUNTERTEIL
TYPENSCHILD	90012834	115	1	183	90 01 283 3	SCHALTSCHRANK S5
TYPENSCHILD TYP BAUJAHR	773152601	101	1	147	90 04 824 3	WARN- UND HINWEISSCHILDE
UEBERLASTSICHERUNG	90044590	600	1	17	90 04 824 5	DREHBUEHNE
UEBERTRAGUNGSZUG	10172438	102	1	100	90 00 714 8	FERNBETAETIGUNG
ULTRA BUCHSE 18X32X20	726614501	115	2	139	90 21 285 5	KATZFABWERK
UMLNKSTATION	90005962	111	1	77	90 00 890 5	UMLNKSTATION
UMLNKSTATION	90008905	230	1	7	93 44 936 01	GRUNDAUSFUEHRUNG
UNIVERSALFETT LIEBHERR/0,	10296816	202	1	149	90 02 230 7	WERKZEUGSATZ
UNIVERSALFETT LIEBHERR/0,	10296816	471	1	233	90 04 986 5	ZENTRALSCHMIERANLAGE
UNTERFLASCHE	90036285	250	1	7	93 44 936 01	GRUNDAUSFUEHRUNG
UNTERSETZUNGSSTUFE	10173200	5	1	131	10 18 097 9	UNTERSETZUNGSSTUFE 1:51,
UNTERSETZUNGSSTUFE 1:5,3	500325901	3	1	129	10 19 498 7	PLANETENGETRIEBE
UNTERSETZUNGSSTUFE 1:5,3	500326201	1	1	132	50 03 259 01	UNTERSETZUNGSSTUFE 1:5,3
UNTERSETZUNGSSTUFE 1:51,	10180979	2	1	129	10 19 498 7	PLANETENGETRIEBE
UNTERSETZUNGSSTUFE 1:7,2	10180980	2	1	131	10 18 097 9	UNTERSETZUNGSSTUFE 1:51,
UNTERWAGEN	90047695	111	1	10	90 04 786 9	UNTERWAGEN
UNTERWAGEN	90047869	20	1	6	93 44 936 01	GRUNDAUSFUEHRUNG
VARIATOR	635106001	605	6	179	90 21 313 7	SCHALTSCHRANK 400-440V 50
VENTILATOR	10166800	12	1	135	10 19 501 3	DREHSTROMMOTOR
VERBINDUNGSELEMENT	90013942	10	1	235	93 43 322 01	VERBINDUNGSELEMENT
VERBINDUNGSELEMENT	934332201	190	1	5	95 50 997 01	ERSATZTEILKATALOG 81 K.1
VERBINDUNGSLASCHE	90011417	711	1	11	90 04 786 6	VERBINDUNGSMATERIAL
VERBINDUNGSLASCHE	90015634	190	1	7	93 44 936 01	GRUNDAUSFUEHRUNG
VERBINDUNGSLASCHE	90051424	111	1	71	90 05 142 7	VERBINDUNGSLASCHE
VERBINDUNGSLASCHE	90051427	180	1	7	93 44 936 01	GRUNDAUSFUEHRUNG
VERBINDUNGSMATERIAL	90013920	120	1	12	90 01 311 0	KUGELDREHVERBINDUNG

3.11.2016

ERSATZTEILKATALOG
SPARE PARTS CATALOG
Alphabetischer Index
Alphabetical index

LIEBHERR

283

Bezeichnung	Artikel	Pos.	Menge	Seite	Baugruppe	Bezeichnung
VERBINDUNGSMATERIAL	90014304	210	1	216	90 01 430 6	VERBINDUNGSMATERIAL
VERBINDUNGSMATERIAL	90014306	200	1	213	90 04 855 5	TURMSTUECK
VERBINDUNGSMATERIAL	90047866	700	1	10	90 04 786 9	UNTERWAGEN
VERBINDUNGSMATERIAL	947549901	250	1	216	90 01 430 6	VERBINDUNGSMATERIAL
VERBINDUNGSMATERIAL	974421201	710	1	91	90 00 820 0	DREHWERK
VERBINDUNGSSTUECK 45X4	90012265	114	1	75	90 01 226 4	DRALLFAENGER
VERDRAHTUNGSKANAL	260020702	113	3.5m	177	90 21 313 7	SCHALTSCHRANK 400-440V 50
VERDRAHTUNGSKANAL	638109101	112	5.5m	177	90 21 313 7	SCHALTSCHRANK 400-440V 50
VERRIEGELUNG	90008120	500	1	51	90 04 383 0	AUSLEGERANLENKSTUECK
VERRIEGELUNG	90013803	300	2	17	90 04 824 5	DREHBUEHNE
VERRIEGELUNG	90046700	20	1	199	93 44 937 01	AUSLEGERVERLAENGERUNG
VERSCHLUSSDECKEL	90205716	40	1	119	90 20 410 9	PLANETENEINSCHUBGETRIEB
VERSCHLUSSDECKEL	90207849	40	1	108	90 20 410 0	PLANETENEINSCHUBGETRIEB
VERSCHLUSSDECKEL B42X7	500357401	14	1	141	10 17 259 6	STIRNRADGETRIEBE
VERSCHLUSSSCHRAUBE VST	477511301	48	3	108	90 20 410 0	PLANETENEINSCHUBGETRIEB
VERSCHLUSSSCHRAUBE VST	477511301	48	3	119	90 20 410 9	PLANETENEINSCHUBGETRIEB
VERSCHLUSSSCHRAUBE VST	477511301	29	2	142	10 17 259 6	STIRNRADGETRIEBE
VERSCHLUSSSCHRAUBE VST	477511501	128	1	93	90 01 273 9	GEHAUSE
VERSCHLUSSSTOPFEN	10168820	10	1	143	10 17 257 3	MOTOR
VERSCHLUSSSTOPFEN GPN	761081503	175	2	33	90 04 789 3	TURMUNTERTEIL
VERSCHLUSSSTOPFEN GPN 3	10181004	724	4	11	90 04 786 6	VERBINDUNGSMATERIAL
VERSCHLUSSSTOPFEN GPN	11493658	67	1	108	90 20 410 0	PLANETENEINSCHUBGETRIEB
VERSCHLUSSSTOPFEN GPN	11493658	67	1	119	90 20 410 9	PLANETENEINSCHUBGETRIEB
VERSCHRAUBUNG GE 6L M1	471060901	121	1	234	90 01 664 3	HANDPUMPE
VERSCHRAUBUNG GEK 6 M1	475551101	703	2	25	94 91 110 01	SCHMIERLEITUNGEN
VERSCHRAUBUNG VSTI M14X	7363125	122	6	98	90 01 275 4	ABTRIEB
VERSCHRAUBUNG WE 6LL M1	7615821	411	2	233	90 04 986 5	ZENTRALSCHMIERANLAGE
VERSCHRAUBUNG WEDK 6 M1	475551001	168	2	16	90 04 824 5	DREHBUEHNE
VERSCHRAUBUNG WEDK 6 M1	475551001	702	2	25	94 91 110 01	SCHMIERLEITUNGEN
VERTEILER	90048010	601	1	163	90 04 800 9	E-INST. TURM
VERTEILER	90048037	800	1	171	90 04 801 8	E-INST. AUSLEGER
VORHAENGESCHLOSS 40mm	885251508	819	1	26	90 02 183 9	ABDECKUNG
VORHAENGESCHLOSS 40mm	885251508	206	1	198	90 04 822 4	E-INST. UNTERWAGEN
VULKOLLANSTREIFEN	945181911	126	1	44	90 04 351 0	TURMOBERTEIL
VULKOLLANSTREIFEN	945181911	251	1	218	94 75 499 01	VERBINDUNGSMATERIAL
VULKOLLANSTREIFEN 20X20X	90013047	218	1	34	90 04 789 3	TURMUNTERTEIL
WAHLSCHALTER	10173464	904	1	179	90 21 313 7	SCHALTSCHRANK 400-440V 50
WANDBEFESTIGUNG METALL	614065001	450	1	178	90 21 313 7	SCHALTSCHRANK 400-440V 50
WANDGERAETESTECKER 5-P	10180289	201	1	198	90 04 822 4	E-INST. UNTERWAGEN
WARN- UND HINWEISSCHILDE	90048243	320	1	8	93 44 936 01	GRUNDAUSFUEHRUNG
WARNSCHILD 700mmX340mm	90050224	913	2	87	90 03 628 5	UNTERFLASCHE
WARNSCHILD ELEKTRISCHE	638000901	220	1	177	90 21 313 7	SCHALTSCHRANK 400-440V 50
WELLE	500357201	6	1	141	10 17 259 6	STIRNRADGETRIEBE
WELLE	90205016	55	1	108	90 20 410 0	PLANETENEINSCHUBGETRIEB
WELLE	90206022	55	1	119	90 20 410 9	PLANETENEINSCHUBGETRIEB
WELLE 1	90012742	121	1	92	90 01 273 8	GETRIEBE
WELLE 2	90012748	122	1	92	90 01 273 8	GETRIEBE
WELLE 3	90012753	123	1	92	90 01 273 8	GETRIEBE
WELLE 60 D	10167160	9	1	134	10 16 716 7	ABTRIEB
WELLENDICHRING 40X62X7	10113095	5	1	130	10 11 309 1	MOTORANSCHLUSSTEILE
WELTHERSTELLERNUMMER	980850001	9999	1	9	93 44 936 01	GRUNDAUSFUEHRUNG
WERKZEUGSATZ	90019537	340	1	8	93 44 936 01	GRUNDAUSFUEHRUNG
WERKZEUGSATZ	90022307	200	1	148	90 01 953 7	WERKZEUGSATZ
WIDERSTAND CHOPPER	10173316	540	1	183	90 01 283 3	SCHALTSCHRANK S5
WINDFREISTELLUNG	90015810	320	1	91	90 00 820 0	DREHWERK
WINDMESS-UND WINDWARNA	934331401	150	1	5	95 50 997 01	ERSATZTEILKATALOG 81 K.1
WINDWERK 4320X186X15kW	90206671	270	1	7	93 44 936 01	GRUNDAUSFUEHRUNG
WINKEL 2X190X291	90021434	720	0	179	90 21 313 7	SCHALTSCHRANK 400-440V 50
WINKEL 6X40X118	90008277	515	1	202	90 04 670 0	VERRIEGELUNG
WINKEL+DREHZAHLAUFNEH	10171914	101	1	229	90 01 501 4	DREHWINKELSENSOR

3.11.2016

ERSATZTEILKATALOG
SPARE PARTS CATALOG
Alphabetischer Index
Alphabetical Index

284

LIEBHERR

Bezeichnung	Artikel	Pos.	Menge	Seite	Baugruppe	Bezeichnung
ZAHNKRANZ Z=62 H81	500325401	4	1	131	10 18 097 9	UNTERSETZUNGSSTUFE 1:51,
ZAHNKRANZ Z=78 H38	500324701	3	1	133	50 03 262 01	UNTERSETZUNGSSTUFE 1:5,3
ZAHNRAD Z=45	10177465	5	1	141	10 17 259 6	STIRNRADGETRIEBE
ZAHNRAD Z=89	10177463	3	1	141	10 17 259 6	STIRNRADGETRIEBE
ZAHNSTANGE	90009376	150	1	81	90 03 619 5	LAUFKATZE
ZAPFEN 40K6X65X85	983412801	229	1	139	90 21 285 5	KATZFAHRWERK
ZAPFEN M20X75/25	946163511	255	1	34	90 04 789 3	TURMUNTERTEIL
ZENTRALEINHEIT	90008575	550	1	178	90 21 313 7	SCHALTSTRANK 400-440V 50
ZENTRALSCHMIERANLAGE	90049865	10	1	232	93 43 391 01	ZENTRALSCHMIERANLAGE
ZENTRALSCHMIERANLAGE	934339101	180	1	5	95 50 997 01	ERSATZTEILKATALOG 81 K.1
ZUGENTLASTUNG	975102301	815	2	171	90 04 801 8	E-INST. AUSLEGER
ZUGENTLASTUNGSSCHELLE	602702401	216	1	42	90 04 351 1	TURMOBERTEIL
ZUGENTLASTUNGSSCHELLE	602702401	610	1	163	90 04 800 9	E-INST. TURM
ZUGFEDER 2,5X22,5X60,5	720107301	354	18	189	90 04 856 9	BEFESTIGUNGSMATERIAL
ZUGFEDER 4X36X212	720110001	116	1	70	90 04 678 7	ABSPANNUNG
ZUGFEDER 7x80x600	10169225	121	1	50	90 04 383 0	AUSLEGERANLENKSTUECK
ZUGSTAB	90008119	511	1	58	90 00 812 0	VERRIEGELUNG
ZUGSTAB	90008121	521	1	58	90 00 812 0	VERRIEGELUNG
ZUGSTAB	90044585	611	1	24	90 04 459 0	UEBERLASTSICHERUNG
ZWISCHENLENKER	90048309	411	1	57	90 04 831 0	ZWISCHENLENKER
ZWISCHENLENKER	90048310	400	1	51	90 04 383 0	AUSLEGERANLENKSTUECK
ZYLINDERROLLENLAGER NUP	746318801	7	1	35	99 10 968 01	SEILROLLE 200X8X55

Description	Item	Pos.	Quantity	Page	Assembly	Description
	980850001	9999	1	9	93 44 936 01	BASIC VERSION
ABSOLUTE VALUE TRANSDU	10180586	160	1	159	90 01 494 4	HOIST GEAR SENSOR
ABSOLUTE VALUE TRANSDU	10180586	240	1	173	90 01 494 5	TROLLEY SENSOR
ACOUSTIC ELEMENT	10173859	457	0	178	90 21 313 7	SWITCH CABINET 400-440V 50
ACTION ELEMENT	10029553	901	1	179	90 21 313 7	SWITCH CABINET 400-440V 50
ADAPTER RING 40X50X12	10166875	22	1	135	10 19 501 3	THREE-PHASE MOTOR
ADAPTER RING 52/60X14	10174468	5	1	104	10 17 515 2	SOLENOID
ADAPTOR	90013442	111	1	191	90 01 361 3	SLEWING PLATFORM EXTENS
ADAPTOR	90013453	211	1	191	90 01 361 3	SLEWING PLATFORM EXTENS
ADAPTOR HUTSCHENENAD	10016322	881	2	179	90 21 313 7	SWITCH CABINET 400-440V 50
ADAPTOR PLATE 20X280X295	90012134	827	1	112	90 01 210 6	MOUNTING PARTS
ADJUSTING SCREW M10X60	948681401	618	1	24	90 04 459 0	OVERLOAD PROTECTION
AIR GUIDING PLATE	90012118	885	1	113	90 01 210 6	MOUNTING PARTS
AIR INTAKE IMPELLER 230V 5	626006301	615	1	179	90 21 313 7	SWITCH CABINET 400-440V 50
ANEMOMETER	10178472	101	1	226	90 01 494 7	SENSOR, WIND MEASUREMEN
ANGLE 2X190X291	90021434	720	0	179	90 21 313 7	SWITCH CABINET 400-440V 50
ANGLE 6X40X118	90008277	515	1	202	90 04 670 0	LOCKING
ANGLE AND IMPULSE TRANSM	10171914	101	1	229	90 01 501 4	SLEWING ANGLE SENSOR
ANTI-SLIP SURFACE	97032094	117	1	194	90 04 754 3	OUTRIGGER
ARMATURE DISK	502848101	1	1	115	10 17 361 3	SOLENOID
ARMATURE DISK	502857701	1	1	137	10 17 485 9	SOLENOID
ARMATURE DISK	502857701	1	1	145	50 28 880 01	SOLENOID 24V 40W 32Nm
ARMATURE DISK	502880601	1	1	104	10 17 515 2	SOLENOID
ARMATURE DISK	502882601	1	1	126	10 17 336 2	SOLENOID
ASSEMBLY SUPPORT	90046987	80	1	6	93 44 936 01	BASIC VERSION
ATTACHMENT PLATFORM	939538301	120	1	5	95 50 997 01	SPARE PARTS CATALOG 81 K.
AUTOMATIC CIRCUIT BREAK	10166435	1031	1	222	93 95 889 01	LIGHTING TRANSFORMER 4,7
AUTOMATIC CIRCUIT BREAK	10192553	712	1	179	90 21 313 7	SWITCH CABINET 400-440V 50
AUTOMATIC CIRCUIT BREAK	10166938	497	1	178	90 21 313 7	SWITCH CABINET 400-440V 50
AUTOMATIC CIRCUIT BREAK	10167184	490	1	178	90 21 313 7	SWITCH CABINET 400-440V 50
AUTOMATIC CIRCUIT BREAK	10170877	495	1	178	90 21 313 7	SWITCH CABINET 400-440V 50
AUTOMATIC CIRCUIT BREAK	10173301	474	2	178	90 21 313 7	SWITCH CABINET 400-440V 50
AUTOMATIC CIRCUIT BREAK	10167151	475	2	178	90 21 313 7	SWITCH CABINET 400-440V 50
AUTOMATIC CIRCUIT BREAK	10169875	473	1	178	90 21 313 7	SWITCH CABINET 400-440V 50
AUXILIARY DRIVE	90213126	290	1	8	93 44 936 01	BASIC VERSION
AUXILIARY SUPPORT	90046853	211	1	46	90 04 698 7	ASSEMBLY SUPPORT
AUXILIARY SWITCH	10166415	488	4	178	90 21 313 7	SWITCH CABINET 400-440V 50
AUXILIARY SWITCH	10173237	419	1	178	90 21 313 7	SWITCH CABINET 400-440V 50
AUXILIARY SWITCH BLOCK	10173213	327	1	177	90 21 313 7	SWITCH CABINET 400-440V 50
AUXILIARY SWITCH BLOCK	10174313	328	1	177	90 21 313 7	SWITCH CABINET 400-440V 50
AXIAL GROOVE BALL BEAR	745410501	112	1	75	90 01 226 4	TWIST COMPENSATOR
AXIAL GROOVE BALL BEAR	745410901	202	1	87	90 03 628 5	BOTTOM HOOK BLOCK
AXLE	90011585	212	3	87	90 03 628 5	BOTTOM HOOK BLOCK
AXLE	90013075	256	1	34	90 04 789 3	TOWER LOWER SECTION
AXLE 120X554	90050307	720	4	11	90 04 786 6	FASTENERS
AXLE 40X370X344	90008186	152	1	50	90 04 383 0	JIB PIVOTING SECTION
AXLE 40X370X344	90008186	152	1	60	90 04 384 0	JIB CENTER SECTION
AXLE HOLDER	90047868	721	4	11	90 04 786 6	FASTENERS
AXLE HOLDER	997040301	143	4	33	90 04 789 3	TOWER LOWER SECTION
AXLE HOLDER	997040301	114	1	50	90 04 383 0	JIB PIVOTING SECTION
AXLE HOLDER	997040301	119	2	63	90 04 407 7	GUY SUPPORT
AXLE HOLDER	997040401	259	1	34	90 04 789 3	TOWER LOWER SECTION
AXLE HOLDER	997040401	213	2	42	90 04 351 1	TOWER UPPER SECTION
AXLE HOLDER	997041101	157	2	16	90 04 824 5	SLEWING PLATFORM
AXLE LN 46-7 100 50X180X155	90012202	131	2	81	90 03 619 5	TROLLEY
AXLE LN 46-7 100 55X105X85	997078601	202	2	33	90 04 789 3	TOWER LOWER SECTION
BACK SUPPORT	90046846	111	1	46	90 04 698 7	ASSEMBLY SUPPORT
BALL BEARING RATIO DISK 71	747360201	12	1	102	10 17 259 4	MOTOR
BALL BEARING RATIO DISK 79	10036827	715	1	124	90 01 220 5	MOUNTING PARTS
BALL CAGE	90204144	13	12	108	90 20 410 0	PLANETARY PLUG-IN GEAR

3.11.2016

ERSATZTEILKATALOG
SPARE PARTS CATALOG
Alphabetischer Index
Alphabetical index

☐ 287

LIEBHERR

Description	Item	Pos.	Quantity	Page	Assembly	Description
BALL CAGE	90205932	13	14	119	90 20 410 9	PLANETARY PLUG-IN GEAR
BALL SLEWING RING	90012029	111	1	12	90 01 311 0	BALL SLEWING RING
BALL SLEWING RING	90013110	30	1	6	93 44 936 01	BASIC VERSION
BALLAST CLAMPING	90050669	10	1	230	93 46 082 01	BALLAST CLAMPING
BALLAST CLAMPING	934608201	170	1	5	95 50 997 01	SPARE PARTS CATALOG 81 K.
BASIC VERSION	934493601	10	1	5	95 50 997 01	SPARE PARTS CATALOG 81 K.
BEARING	746693201	5	1	18	99 10 966 01	ROPE PULLEY
BEARING	746693201	3	1	52	90 03 624 0	ROPE PULLEY
BEARING	90045041	251	1	60	90 04 384 0	JIB CENTER SECTION
BEARING	949336501	111	1	219	94 93 360 01	ROD CLAMP
BEARING BLOCK	90011684	120	1	106	90 20 667 1	WINCH 4320X186X15kW
BEARING BLOCK	90217935	120	1	117	90 20 649 1	ERECTING WINCH 6280X94X8,
BEARING COVER RING	747258401	103	1	98	90 01 275 4	POWER TAKE-OFF
BEARING COVER RING	747264401	10	2	35	99 10 968 01	ROPE PULLEY 200X8X55
BEARING FLANGE	90204287	60	1	108	90 20 410 0	PLANETARY PLUG-IN GEAR
BEARING FLANGE	90206082	60	1	119	90 20 410 9	PLANETARY PLUG-IN GEAR
BEARING LID	10003220	5	1	102	10 17 259 4	MOTOR
BEARING NUP-211ECP/VE767	10177946	7	1	35	99 10 968 01	ROPE PULLEY 200X8X55
BEARING PLATE	90213212	120	1	128	90 21 312 6	AUXILIARY DRIVE
BEARING PLATE 4X120X231	90008208	166	1	159	90 01 494 4	HOIST GEAR SENSOR
BEARING SHIELD	10166874	10	1	135	10 19 501 3	THREE-PHASE MOTOR
BEARING SHIELD	10174375	4	1	102	10 17 259 4	MOTOR
BEARING SHIELD	90012108	755	1	112	90 01 210 6	MOUNTING PARTS
BEARING SHIELD	968746101	755	1	124	90 01 220 5	MOUNTING PARTS
BELT STRIP	10100034	331	1	181	90 01 538 4	DOOR
BELT STRIP	10100034	331	1	184	90 01 630 8	DOOR
BLANKING PLUG	10168820	10	1	143	10 17 257 3	MOTOR
BLANKING PLUG GPN 300 F19	761081503	175	2	33	90 04 789 3	TOWER LOWER SECTION
BLANKING PLUG GPN 320/GL2	10181004	724	4	11	90 04 786 6	FASTENERS
BLANKING PLUG GPN 630	11493658	67	1	108	90 20 410 0	PLANETARY PLUG-IN GEAR
BLANKING PLUG GPN 630	11493658	67	1	119	90 20 410 9	PLANETARY PLUG-IN GEAR
BLIND RIVET FLACHRUNDKO	10180324	352	20	189	90 04 856 9	MOUNTING PARTS
BLOW-OUT STUD RAL 7035	10167444	855	1	179	90 21 313 7	SWITCH CABINET 400-440V 50
BOOM EXTENSION	90041998	111	1	209	90 04 199 9	BOOM EXTENSION
BOOM EXTENSION	90041999	10	1	208	93 44 940 01	BOOM EXTENSION
BOOM EXTENSION	90042099	111	1	207	90 04 210 0	BOOM EXTENSION
BOOM EXTENSION	90042100	10	1	206	93 44 939 01	BOOM EXTENSION
BOOM EXTENSION	90042180	111	1	205	90 04 219 1	BOOM EXTENSION
BOOM EXTENSION	90042191	10	1	204	93 44 938 01	BOOM EXTENSION
BOOM EXTENSION	90042329	111	1	200	90 04 233 0	BOOM EXTENSION
BOOM EXTENSION	90042330	10	1	199	93 44 937 01	BOOM EXTENSION
BOOM EXTENSION	934493701	60	1	5	95 50 997 01	SPARE PARTS CATALOG 81 K.
BOOM EXTENSION	934493801	70	1	5	95 50 997 01	SPARE PARTS CATALOG 81 K.
BOOM EXTENSION	934493901	80	1	5	95 50 997 01	SPARE PARTS CATALOG 81 K.
BOOM EXTENSION	934494001	90	1	5	95 50 997 01	SPARE PARTS CATALOG 81 K.
BOTTOM HOOK BLOCK	90036285	250	1	7	93 44 936 01	BASIC VERSION
BOX	801114101	500	1	9	93 44 936 01	BASIC VERSION
BRACE PLATE	90020754	111	1	193	90 02 075 5	SUPPORT PLATE COMPL.
BRACKET	90013988	129	1	16	90 04 824 5	SLEWING PLATFORM
BRACKET 16X360/	939538401	512	2	220	93 95 383 01	ATTACHMENT PLATFORM
BRAKE	10172558	20	1	135	10 19 501 3	THREE-PHASE MOTOR
BRAKE	10172563	3	1	143	10 17 257 3	MOTOR
BRAKE	10173102	960	1	120	90 01 163 8	MOTOR
BRAKE	10173247	960	1	109	90 01 157 6	MOTOR
BRAKE	10173941	18	1	102	10 17 259 4	MOTOR
BRAKE FLANGE	90012110	830	1	112	90 01 210 6	MOUNTING PARTS
BRICK	90016743	263	2	34	90 04 789 3	TOWER LOWER SECTION
BUFFER	726908001	525	4	178	90 21 313 7	SWITCH CABINET 400-440V 50
BUFFER BATTERY	10174304	560	1	178	90 21 313 7	SWITCH CABINET 400-440V 50
BURDEN LOAD LABEL 70X150	968524301	912	1	87	90 03 628 5	BOTTOM HOOK BLOCK

3.11.2016

ERSATZTEILKATALOG
SPARE PARTS CATALOG
Alphabetischer Index
Alphabetical index

288

LIEBHERR

Description	Item	Pos.	Quantity	Page	Assembly	Description
BUS LINE	90009406	716	0	179	90 21 313 7	SWITCH CABINET 400-440V 50
BUSBAR	638165501	218	0.42	177	90 21 313 7	SWITCH CABINET 400-440V 50
BUSBAR 3POL.MIT HILFSSCH	10170771	501	1	178	90 21 313 7	SWITCH CABINET 400-440V 50
BUSHING	500357301	7	1	141	10 17 259 6	SPUR GEAR
BUSHING 20/23X20	704315601	234	2	139	90 21 285 5	TROLLEY TRAVEL GEAR
BUSHING 60,1X70X45	991090001	6	1	36	99 10 964 01	ROPE PULLEY
BUSHING 65/70X60	704317401	252	1	34	90 04 789 3	TOWER LOWER SECTION
BUSHING 70/75X80	704315901	230	1	51	90 04 383 0	JIB PIVOTING SECTION
BUTT STRAP	90011877	112	1	70	90 04 678 7	GUY
BUTT STRAP	90015613	211	1	72	90 01 563 4	CONNECTING LINK
BUTT STRAP	90046994	311	1	46	90 04 698 7	ASSEMBLY SUPPORT
BUTT STRAP	90051442	185	1	7	93 44 936 01	BASIC VERSION
BUTT STRAP	949107601	621	1	24	90 04 459 0	OVERLOAD PROTECTION
BUTT STRAP	949321901	631	1	24	90 04 459 0	OVERLOAD PROTECTION
BUTT STRAP	949336701	112	1	219	94 93 360 01	ROD CLAMP
BUTT STRAP 10X100X400	90007303	126	2	200	90 04 233 0	BOOM EXTENSION
BUTT STRAP 18X120X260	90012892	155	1	33	90 04 789 3	TOWER LOWER SECTION
BUTT STRAP 30X134X2130	90013664	215	1	72	90 01 563 4	CONNECTING LINK
BUTT STRAP 5X20X70	947523601	153	1	215	90 02 893 4	FOLDING PLATFORM
BUTT STRAP 6X120X680	90007302	125	2	200	90 04 233 0	BOOM EXTENSION
BUTT STRAP 6X35X91	974422301	131	2	101	97 44 212 01	FASTENERS
BUTT STRAP 8X40X90	957243101	132	2	81	90 03 619 5	TROLLEY
BUTTON M6	502852601	10	1	115	10 17 361 3	SOLENOID
CABLE FASTENING RAIL	975691501	109	1	177	90 21 313 7	SWITCH CABINET 400-440V 50
CABLE GLAND M16X1,5/	10041967	135	1	165	90 04 801 0	DISTRIBUTOR
CABLE GLAND M16X1,5/	10041967	121	3	172	90 04 803 7	DISTRIBUTOR
CABLE GLAND M16X1,5/2-7	602440901	127	1	164	90 04 801 0	DISTRIBUTOR
CABLE GLAND M16X1,5/4,5-10	602440101	335	1	121	90 01 220 3	STATOR 4POL.PL=190
CABLE GLAND M16X1,5/4,5-10	602440101	444	1	158	90 04 802 2	EL.INST. SLEWING PLATFORM
CABLE GLAND M16X1,5/4,5-10	602440101	128	2	164	90 04 801 0	DISTRIBUTOR
CABLE GLAND M16X1,5/4,5-10	602440101	821	2	171	90 04 801 8	ELECTRIC INSTALLATION JIB
CABLE GLAND M16X1,5/4,5-9	10045155	123	2	164	90 04 801 0	DISTRIBUTOR
CABLE GLAND M20X1,5/7-13	602440201	442	3	158	90 04 802 2	EL.INST. SLEWING PLATFORM
CABLE GLAND M25X1,5/6-13	602441101	120	1	172	90 04 803 7	DISTRIBUTOR
CABLE GLAND M25X1,5/6-13	602441101	953	1	179	90 21 313 7	SWITCH CABINET 400-440V 50
CABLE GLAND M25X1,5/9-16,5	10045157	441	2	158	90 04 802 2	EL.INST. SLEWING PLATFORM
CABLE GLAND M25X1,5/9-16,5	10045157	121	2	164	90 04 801 0	DISTRIBUTOR
CABLE GLAND M25X1,5/9-16,5	10045157	820	2	171	90 04 801 8	ELECTRIC INSTALLATION JIB
CABLE GLAND M25X1,5/9-17	602440301	133	1	164	90 04 801 0	DISTRIBUTOR
CABLE GLAND M32X1,5/	10178471	120	1	229	90 01 501 4	SLEWING ANGLE SENSOR
CABLE GLAND M32X1,5/11-21	10045159	120	1	164	90 04 801 0	DISTRIBUTOR
CABLE GLAND M32X1,5/7-15	602441201	125	1	164	90 04 801 0	DISTRIBUTOR
CABLE GLAND M40X1,5/19-28	10045160	440	1	158	90 04 802 2	EL.INST. SLEWING PLATFORM
CABLE LUG 4-2,5	6023081	1211	9	168	90 04 801 6	ELECTRIC INSTALLATION JIB
CABLE LUG 6-10	602314201	1101	1	154	90 04 802 0	EL.INST. SLEWING PLATFORM
CABLE LUG 6-6	602213314	1222	7	154	90 04 802 0	EL.INST. SLEWING PLATFORM
CABLE LUG 8-10	602314301	1102	3	154	90 04 802 0	EL.INST. SLEWING PLATFORM
CABLE LUG M4x6	602309601	1221	5	154	90 04 802 0	EL.INST. SLEWING PLATFORM
CABLE LUG M5X4-6	12200073	1254	1	154	90 04 802 0	EL.INST. SLEWING PLATFORM
CABLE PROTECTING HOSE G	260303602	982	1m	179	90 21 313 7	SWITCH CABINET 400-440V 50
CABLE TIE	603202608	117	20	225	90 01 500 8	SIGNAL
CAP NUT M4	412100001	148	8	44	90 04 351 0	TOWER UPPER SECTION
CAP NUT M4	412100001	163	4	215	90 02 893 4	FOLDING PLATFORM
CAP NUT M6	412101501	526	4	178	90 21 313 7	SWITCH CABINET 400-440V 50
CAPACITOR	10166628	629	3	179	90 21 313 7	SWITCH CABINET 400-440V 50
CARRIER RAIL	263054902	236	3.5m	177	90 21 313 7	SWITCH CABINET 400-440V 50
CARRIER RAIL	636311501	240	0.5	177	90 21 313 7	SWITCH CABINET 400-440V 50
CARRIER RAIL	636311501	240	0.1	183	90 01 283 3	SWITCH CABINET S5
CENTER SUPPORT	90045089	111	1	66	90 04 509 0	CENTER SUPPORT
CENTER SUPPORT	90045090	140	1	6	93 44 936 01	BASIC VERSION

3.11.2016

LIEBHERR

ERSATZTEILKATALOG
SPARE PARTS CATALOG
Alphabetischer Index
Alphabetical Index

289

Description	Item	Pos.	Quantity	Page	Assembly	Description
CENTRAL LUBRICATING SYS	90049865	10	1	232	93 43 391 01	CENTRAL LUBRICATING SYS
CENTRAL LUBRICATING SYS	934339101	180	1	5	95 50 997 01	SPARE PARTS CATALOG 81 K.
CENTRAL UNIT	90008575	550	1	178	90 21 313 7	SWITCH CABINET 400-440V 50
CHAIN	10179209	102	1	150	90 01 512 8	SAFETY CHAIN
CHAIN END LINK	740017501	103	1	150	90 01 512 8	SAFETY CHAIN
CHEQUER PLATE 5/6,5X422X	939538501	511	1	220	93 95 383 01	ATTACHMENT PLATFORM
CHOPPER RESISTOR	10173316	540	1	183	90 01 283 3	SWITCH CABINET S5
CLAMP	602078501	908	1	27	90 03 313 7	DRIVER
CLAMP-HALF L 0 R 12 PAH SW	10179711	115	9	225	90 01 500 8	SIGNAL
CLAMP-HALF L 0 R 6 PAH SW	10179708	704	8	25	94 91 110 01	LUBRICATION PIPES
CLAMP-HALF L 0 R 6 PAH SW	10179708	805	46	171	90 04 801 8	ELECTRIC INSTALLATION JIB
CLAMP-HALF L 0 R 6 PAH SW	10179708	271	8	233	90 04 986 5	CENTRAL LUBRICATING SYS
CLAMP-HALF L 2 R 14 PAH SW	10179712	806	2	171	90 04 801 8	ELECTRIC INSTALLATION JIB
CLAMPING BOARD 6XM5	10003221	15	1	102	10 17 259 4	MOTOR
CLAMPING BOX COVER	10002404	16	1	135	10 19 501 3	THREE-PHASE MOTOR
CLAMPING BOX COVER	10174379	17	1	102	10 17 259 4	MOTOR
CLAMPING BRACKET	10002203	217	19	177	90 21 313 7	SWITCH CABINET 400-440V 50
CLAMPING BRACKET	10171912	216	10	177	90 21 313 7	SWITCH CABINET 400-440V 50
CLAMPING BRACKET	10174194	429	4	178	90 21 313 7	SWITCH CABINET 400-440V 50
CLAMPING BRACKET 7-16mm	636310101	244	4	177	90 21 313 7	SWITCH CABINET 400-440V 50
CLAMPING BRACKET 7-16mm	636310101	244	3	183	90 01 283 3	SWITCH CABINET S5
CLAMPING BRACKET BIS 8mm	636310001	242	4	177	90 21 313 7	SWITCH CABINET 400-440V 50
CLAMPING PIECE 111/	932873701	220	6	139	90 21 285 5	TROLLEY TRAVEL GEAR
CLAMPING PIECE 15X30X70	90011685	152	3	106	90 20 667 1	WINCH 4320X186X15kW
CLAMPING PIECE 15X30X70	90011685	152	4	117	90 20 649 1	ERECTING WINCH 6280X94X8,
CLAMPING PIECE 221/	994197501	152	3	128	90 21 312 6	AUXILIARY DRIVE
CLAMPING STRIP	90012109	780	1	112	90 01 210 6	MOUNTING PARTS
CLAMPING STRIP 8 MBK + 3 M	968745701	305	1	121	90 01 220 3	STATOR 4POL.PL=190
CLASP	947549101	237	3	34	90 04 789 3	TOWER LOWER SECTION
CLIMBING PULLEY BLOCK	90012431	500	1	34	90 04 789 3	TOWER LOWER SECTION
CLOSING PLATE	10171887	222	8	177	90 21 313 7	SWITCH CABINET 400-440V 50
CLOSING PLATE	10171888	105	1	164	90 04 801 0	DISTRIBUTOR
CLOSING PLATE	10171902	229	2	177	90 21 313 7	SWITCH CABINET 400-440V 50
CLOSING PLATE	10173576	116	1	164	90 04 801 0	DISTRIBUTOR
CLOSING PLATE	10176159	108	2	164	90 04 801 0	DISTRIBUTOR
CLOSING PLATE	10191255	248	1	177	90 21 313 7	SWITCH CABINET 400-440V 50
CLOSING PLATE BEIGE WEMI	693182214	235	1	177	90 21 313 7	SWITCH CABINET 400-440V 50
CLOSING PLATE BEIGE WEMI	693182314	239	1	177	90 21 313 7	SWITCH CABINET 400-440V 50
COLLER BUSHING 50/65X30	704312401	121	4	106	90 20 667 1	WINCH 4320X186X15kW
COLLER BUSHING 50/65X30	704312401	121	4	117	90 20 649 1	ERECTING WINCH 6280X94X8,
COMPANY NAME PLATE 500X4	90020713	341	1	188	90 04 857 0	NAMEPLATE SET
COMPANY NAME PLATE 500X4	90020715	342	1	188	90 04 857 0	NAMEPLATE SET
CONICAL PLUG	779009501	725	8	11	90 04 786 6	FASTENERS
CONNECTING ELEMENT	10172300	452	1	178	90 21 313 7	SWITCH CABINET 400-440V 50
CONNECTING ELEMENT	10174193	428	1	178	90 21 313 7	SWITCH CABINET 400-440V 50
CONNECTING ELEMENT	90013942	10	1	235	93 43 322 01	CONNECTING ELEMENT
CONNECTING ELEMENT	934332201	190	1	5	95 50 997 01	SPARE PARTS CATALOG 81 K.
CONNECTING LINK	90011417	711	1	11	90 04 786 6	FASTENERS
CONNECTING LINK	90015634	190	1	7	93 44 936 01	BASIC VERSION
CONNECTING LINK	90051424	111	1	71	90 05 142 7	CONNECTING LINK
CONNECTING LINK	90051427	180	1	7	93 44 936 01	BASIC VERSION
CONNECTING PIECE 45X45X10	90012265	114	1	75	90 01 226 4	TWIST COMPENSATOR
CONNECTION CARRIER	90205013	1	1	108	90 20 410 0	PLANETARY PLUG-IN GEAR
CONNECTION CARRIER	90205714	1	1	119	90 20 410 9	PLANETARY PLUG-IN GEAR
CONNECTOR BASE	10174192	427	1	178	90 21 313 7	SWITCH CABINET 400-440V 50
CONNECTOR BASE	604507601	440	2	178	90 21 313 7	SWITCH CABINET 400-440V 50
CONNECTOR SET	90020389	543	2	178	90 21 313 7	SWITCH CABINET 400-440V 50
CONTACT ELEMENT 0,5-2,5mm	10173439	895	7	179	90 21 313 7	SWITCH CABINET 400-440V 50
CONTACT ELEMENT 0,5-2,5mm	10173440	896	1	179	90 21 313 7	SWITCH CABINET 400-440V 50
CONTACTOR	10173214	340	1	178	90 21 313 7	SWITCH CABINET 400-440V 50

3.11.2016

ERSATZTEILKATALOG
SPARE PARTS CATALOG
Alphabetischer Index
Alphabetical Index

290

LIEBHERR

Description	Item	Pos.	Quantity	Page	Assembly	Description
CONTACTOR	10173217	335	7	178	90 21 313 7	SWITCH CABINET 400-440V 50
CONTACTOR	10173219	336	5	178	90 21 313 7	SWITCH CABINET 400-440V 50
CONTACTOR	10173220	337	1	178	90 21 313 7	SWITCH CABINET 400-440V 50
CONTACTOR	10173222	338	1	178	90 21 313 7	SWITCH CABINET 400-440V 50
CONTROL CONSOLE	10173861	1	1	185	93 43 309 01	CONTROL CONSOLE
CONTROL CONSOLE	934330901	20	1	5	95 50 997 01	SPARE PARTS CATALOG 81 K.
CONTROL LEAD 10 1,5mm²	600306401	955	2m	179	90 21 313 7	SWITCH CABINET 400-440V 50
COUPLING	10113092	1	1	130	10 11 309 1	MOTOR CONNECTING PIECES
COUPLING	10172610	130	1	106	90 20 667 1	WINCH 4320X186X15kW
COUPLING 220Nm	10166255	130	1	117	90 20 649 1	ERECTING WINCH 6280X94X8,
COUPLING FERRULE	90012741	117	1	93	90 01 273 9	HOUSING
COVER	10167163	2	1	134	10 16 716 7	POWER TAKE-OFF
COVER	500325001	2	1	132	50 03 259 01	REDUCTION STEP 1:5,33
COVER	500356801	2	1	141	10 17 259 6	SPUR GEAR
COVER	500357801	25	1	142	10 17 259 6	SPUR GEAR
COVER	90021839	800	1	17	90 04 824 5	SLEWING PLATFORM
COVER	90044586	651	1	24	90 04 459 0	OVERLOAD PROTECTION
COVER 100X3,3/90	991089401	2	1	35	99 10 968 01	ROPE PULLEY 200X8X55
COVER 4X700X1200	90021833	811	1	26	90 02 183 9	COVER
COVER 75X25	933214001	117	2	69	90 01 028 4	GUY
COVER 75X25	933214001	119	2	70	90 04 678 7	GUY
COVER PLATE 1X111X133	90045725	180	4	82	90 03 619 5	TROLLEY
COVER PLATE 2X130X335	90009382	155	1	81	90 03 619 5	TROLLEY
COVER PROFILE	10171950	209	0.083	177	90 21 313 7	SWITCH CABINET 400-440V 50
COVER RING	502886501	5	1	103	10 17 394 1	BRAKE
COVER RING	502888701	5	1	136	10 17 255 8	BRAKE
COVER RING	502888701	5	1	144	10 17 256 3	BRAKE
COVER RING	502988801	4	1	125	10 17 310 2	BRAKE
COVER RING	502989401	5	1	114	10 17 324 7	BRAKE
COVER RING	984209201	201	1	87	90 03 628 5	BOTTOM HOOK BLOCK
COVER SEAL	10001961	325	1	121	90 01 220 3	STATOR 4POL.PL=190
COVER SEAL	10003224	16	1	102	10 17 259 4	MOTOR
CROSS CONNECTOR	10171881	109	2	164	90 04 801 0	DISTRIBUTOR
CROSS CONNECTOR	10171881	210	0	177	90 21 313 7	SWITCH CABINET 400-440V 50
CROSS CONNECTOR	10171882	211	0	177	90 21 313 7	SWITCH CABINET 400-440V 50
CROSS CONNECTOR	10173913	212	0	177	90 21 313 7	SWITCH CABINET 400-440V 50
CROSS CONNECTOR	10173914	213	0	177	90 21 313 7	SWITCH CABINET 400-440V 50
CROSS CONNECTOR	10173917	214	0	177	90 21 313 7	SWITCH CABINET 400-440V 50
CROSS CONNECTOR	10175065	334	2	177	90 21 313 7	SWITCH CABINET 400-440V 50
CROWN GEAR Z=62 H81	500325401	4	1	131	10 18 097 9	REDUCTION STEP 1:51,8
CROWN GEAR Z=78 H38	500324701	3	1	133	50 03 262 01	REDUCTION STEP 1:5,33
CROWN NUT M30	411601501	115	2	60	90 04 384 0	JIB CENTER SECTION
CYLINDRICAL ROLLER BEARI	746318801	7	1	35	99 10 968 01	ROPE PULLEY 200X8X55
DEEP GROOVE BALL BEARING	745128201	122	2	85	90 03 358 4	ROLLER
DEEP GROOVE BALL BEARIN	745128401	412	1	84	94 93 191 01	GUIDING ROLLER
DEEP GROOVE BALL BEARING	745120801	62	1	119	90 20 410 9	PLANETARY PLUG-IN GEAR
DEEP GROOVE BALL BEARIN	745128801	102	4	55	90 02 548 2	ROLLER
DEEP GROOVE BALL BEARIN	745128801	102	2	56	90 00 819 3	ROLLER
DEEP GROOVE BALL BEARIN	745128801	162	2	79	94 61 425 11	ROPE PULLEY 200X3,7X40
DEEP GROOVE BALL BEARIN	745128801	62	1	108	90 20 410 0	PLANETARY PLUG-IN GEAR
DEEP GROOVE BALL BEARIN	745148601	2	2	53	90 00 978 0	ROPE PULLEY
DEEP GROOVE BALL BEARIN	745148601	172	2	83	94 80 948 01	TRACK ROLLER
DEEP GROOVE BALL BEARIN	745148801	2	2	54	90 04 800 2	ROPE PULLEY
DEEP GROOVE BALL BEARIN	745149001	5	2	86	90 03 533 2	ROPE PULLEY
DEEP GROOVE BALL BEARING	745160501	9	1	141	10 17 259 6	SPUR GEAR
DEEP GROOVE BALL BEARING	745160501	10	1	141	10 17 259 6	SPUR GEAR
DEEP GROOVE BALL BEARING	10003219	8	1	102	10 17 259 4	MOTOR
DEEP GROOVE BALL BEARING	10003219	9	1	102	10 17 259 4	MOTOR
DEEP GROOVE BALL BEARIN	745168801	2	2	62	90 04 798 0	ROPE PULLEY
DEEP GROOVE BALL BEARIN	745168101	710	1	124	90 01 220 5	MOUNTING PARTS

3.11.2016

ERSATZTEILKATALOG
SPARE PARTS CATALOG
Alphabetischer Index
Alphabetical index

291

LIEBHERR

Description	Item	Pos.	Quantity	Page	Assembly	Description
DEEP GROOVE BALL BEARIN	745168101	760	1	124	90 01 220 5	MOUNTING PARTS
DEEP GROOVE BALL BEARING	745166201	710	1	112	90 01 210 6	MOUNTING PARTS
DEEP GROOVE BALL BEARING	745166201	760	1	112	90 01 210 6	MOUNTING PARTS
DEFLECTION STATION	90005962	111	1	77	90 00 890 5	DEFLECTION STATION
DEFLECTION STATION	90008905	230	1	7	93 44 936 01	BASIC VERSION
DEFLECTOR	90011891	113	2	70	90 04 678 7	GUY
DEFLECTOR	90045092	120	1	66	90 04 509 0	CENTER SUPPORT
DEFLECTOR	90045094	121	1	66	90 04 509 0	CENTER SUPPORT
DESK SIGN 151mmX36mm	90208319	173	1	106	90 20 667 1	WINCH 4320X186X15kW
DIODE	10173244	332	7	177	90 21 313 7	SWITCH CABINET 400-440V 50
DIODE	10173245	333	6	177	90 21 313 7	SWITCH CABINET 400-440V 50
DIODE SUBASSEMBLY	90203785	245	1	177	90 21 313 7	SWITCH CABINET 400-440V 50
DISPLAY	90008578	565	1	178	90 21 313 7	SWITCH CABINET 400-440V 50
DISTANCE RING	90011433	115	2	73	90 04 837 3	GUY SHACKLE
DISTANCE RING	90011433	115	2	74	90 04 839 4	GUY SHACKLE
DISTANCE RING	932983501	127	2	81	90 03 619 5	TROLLEY
DISTANCE RING	947815701	132	2	60	90 04 384 0	JIB CENTER SECTION
DISTANCE RING 18,5X25X3	983440411	116	2	139	90 21 285 5	TROLLEY TRAVEL GEAR
DISTANCE RING 21/41X10	947547901	122	48	14	90 01 392 0	FASTENERS
DISTANCE RING 25,5/31,8X3,1	945689511	172	2	51	90 04 383 0	JIB PIVOTING SECTION
DISTANCE RING 25,5/31,8X3,1	945689511	146	2	81	90 03 619 5	TROLLEY
DISTANCE RING 29/38X35	90007240	117	1	139	90 21 285 5	TROLLEY TRAVEL GEAR
DISTANCE RING 30,5X40X1,5	949346801	135	2	81	90 03 619 5	TROLLEY
DISTANCE RING 30,5X40X2	991032801	118	6	50	90 04 383 0	JIB PIVOTING SECTION
DISTANCE RING 30,5X40X2	991032801	414	3	57	90 04 831 0	HALF-WAY STEERING PART
DISTANCE RING 30,5X40X2	991032801	130	10	60	90 04 384 0	JIB CENTER SECTION
DISTANCE RING 36X50X4	944070511	113	2	60	90 04 384 0	JIB CENTER SECTION
DISTANCE RING 36X50X4	944070511	134	2	200	90 04 233 0	BOOM EXTENSION
DISTANCE RING 38/76,1X	90043553	241	1	42	90 04 351 1	TOWER UPPER SECTION
DISTANCE RING 40,5/48,3X3,9	944479811	156	1	78	90 01 313 7	ROPE PULLEY MOUNTING
DISTANCE RING 40,5X48X2	991006711	156	9	50	90 04 383 0	JIB PIVOTING SECTION
DISTANCE RING 40,5X48X2	991006711	144	5	60	90 04 384 0	JIB CENTER SECTION
DISTANCE RING 40,5X48X2	991006711	214	2	61	90 04 777 8	ROPE PULLEY MOUNTING
DISTANCE RING 40,5X48X2	991006711	118	11	66	90 04 509 0	CENTER SUPPORT
DISTANCE RING 40,5X48X2	991006711	122	4	69	90 01 028 4	GUY
DISTANCE RING 40,5X48X2	991006711	123	2	70	90 04 678 7	GUY
DISTANCE RING 40/63,5X12,5	90014483	214	1	139	90 21 285 5	TROLLEY TRAVEL GEAR
DISTANCE RING 50,2X60X3,5	970559101	313	4	87	90 03 628 5	BOTTOM HOOK BLOCK
DISTANCE RING 50,5X76X12	939043701	217	2	87	90 03 628 5	BOTTOM HOOK BLOCK
DISTANCE RING 55,2/63X3,9	947553501	142	4	33	90 04 789 3	TOWER LOWER SECTION
DISTANCE RING 55,5/70X7,25	991089701	156	4	16	90 04 824 5	SLEWING PLATFORM
DISTANCE RING 55,5/70X7,25	991089701	2	2	18	99 10 966 01	ROPE PULLEY
DISTANCE RING 55,5X70X20	90014452	185	1	33	90 04 789 3	TOWER LOWER SECTION
DISTANCE RING 55,5X70X8	90014451	176	3	33	90 04 789 3	TOWER LOWER SECTION
DISTANCE RING 61X72X2	944101811	213	8	64	90 04 493 6	GUY SUPPORT
DISTANCE RING 61X72X2	944101811	304	2	65	90 01 118 2	GUY SHACKLE
DISTANCE RING 65,5/75X2	945033411	257	4	34	90 04 789 3	TOWER LOWER SECTION
DISTANCE SLEEVE FUER TR	636311601	243	4	177	90 21 313 7	SWITCH CABINET 400-440V 50
DISTANCE SLEEVE X14,5	10174382	23	2	102	10 17 259 4	MOTOR
DISTANCE TUBE 55,2X76,1X6	939508601	2	2	52	90 03 624 0	ROPE PULLEY
DISTANCE TUBE 61,9/76,1X7,1	949389601	214	2	64	90 04 493 6	GUY SUPPORT
DISTANCE WASHER	10167161	12	1	134	10 16 716 7	POWER TAKE-OFF
DISTANCE WASHER	933029301	151	2	50	90 04 383 0	JIB PIVOTING SECTION
DISTANCE WASHER	933029301	157	2	60	90 04 384 0	JIB CENTER SECTION
DISTANCE WASHER	969638901	184	4	17	90 04 824 5	SLEWING PLATFORM
DISTANCE WASHER	969638901	243	2	42	90 04 351 1	TOWER UPPER SECTION
DISTANCE WASHER 55X80X1,	938922301	139	6	16	90 04 824 5	SLEWING PLATFORM
DISTANCE WASHER 60,5X90X	90012889	153	3	33	90 04 789 3	TOWER LOWER SECTION
DISTRIBUTOR	90048010	601	1	163	90 04 800 9	ELECTRIC INSTALLATION TO
DISTRIBUTOR	90048037	800	1	171	90 04 801 8	ELECTRIC INSTALLATION JIB

3.11.2016

ERSATZTEILKATALOG
SPARE PARTS CATALOG
Alphabetischer Index
Alphabetical Index

292

LIEBHERR

Description	Item	Pos.	Quantity	Page	Assembly	Description
DOOR	90015384	391	1	8	93 44 936 01	BASIC VERSION
DOOR	90015385	310	1	181	90 01 538 4	DOOR
DOOR	90016308	401	1	9	93 44 936 01	BASIC VERSION
DOOR	90016309	310	1	184	90 01 630 8	DOOR
DOOR HINGE	704209701	112	2	33	90 04 789 3	TOWER LOWER SECTION
DOOR HINGE	704209701	131	4	44	90 04 351 0	TOWER UPPER SECTION
DOWEL PIN 10	432011501	159	2	33	90 04 789 3	TOWER LOWER SECTION
DOWEL PIN 10	432011501	118	2	60	90 04 384 0	JIB CENTER SECTION
DOWEL PIN 10	432011501	114	1	211	90 04 704 7	ROPE PULLEY MOUNTING
DOWEL PIN 10	432015901	152	1	33	90 04 789 3	TOWER LOWER SECTION
DOWEL PIN 21	4320056	145	4	50	90 04 383 0	JIB PIVOTING SECTION
DOWEL PIN 21	4320056	418	3	57	90 04 831 0	HALF-WAY STEERING PART
DOWEL PIN 4	432002501	239	2	34	90 04 789 3	TOWER LOWER SECTION
DOWEL PIN 5	432004601	172	1	82	90 03 619 5	TROLLEY
DOWEL PIN 5	432004701	115	1	75	90 01 226 4	TWIST COMPENSATOR
DOWEL PIN 6	432006101	512	12	202	90 04 670 0	LOCKING
DOWEL PIN 6	432006501	155	1	16	90 04 824 5	SLEWING PLATFORM
DOWEL PIN 6	432006501	159	8	81	90 03 619 5	TROLLEY
DOWEL PIN 6	432006701	316	1	19	90 01 380 3	LOCKING
DOWEL PIN 6	432006701	126	24	33	90 04 789 3	TOWER LOWER SECTION
DOWEL PIN 6	432006701	120	6	50	90 04 383 0	JIB PIVOTING SECTION
DOWEL PIN 6	432006701	415	2	57	90 04 831 0	HALF-WAY STEERING PART
DOWEL PIN 6	432006701	119	7	60	90 04 384 0	JIB CENTER SECTION
DOWEL PIN 6	432006701	215	1	61	90 04 777 8	ROPE PULLEY MOUNTING
DOWEL PIN 6	432006901	169	3	50	90 04 383 0	JIB PIVOTING SECTION
DOWEL PIN 6	432006901	158	2	60	90 04 384 0	JIB CENTER SECTION
DOWEL PIN 8	432008501	113	2	200	90 04 233 0	BOOM EXTENSION
DOWEL PIN 8	432008601	196	2	51	90 04 383 0	JIB PIVOTING SECTION
DOWEL PIN 8	432008701	201	4	33	90 04 789 3	TOWER LOWER SECTION
DOWEL PIN 8	432008701	120	3	44	90 04 351 0	TOWER UPPER SECTION
DOWEL PIN 8	432008701	116	2	66	90 04 509 0	CENTER SUPPORT
DOWEL PIN 8	432008701	521	2	202	90 04 670 0	LOCKING
DOWEL PIN 8	432009101	183	2	30	90 04 789 2	TOWER LOWER SECTION
DOWEL PIN 8	432009301	115	4	81	90 03 619 5	TROLLEY
DRIVE SHAFT M=2,25 Z=11	90205015	25	1	108	90 20 410 0	PLANETARY PLUG-IN GEAR
DRIVE SHAFT M=2,75 Z=9	90206021	35	1	119	90 20 410 9	PLANETARY PLUG-IN GEAR
DRIVER	90033125	930	1	27	90 03 313 7	DRIVER
DRIVER	90033137	900	1	17	90 04 824 5	SLEWING PLATFORM
DRIVER	933819801	162	1	159	90 01 494 4	HOIST GEAR SENSOR
DRIVER	944468811	931	1	28	90 03 312 5	DRIVER
EARTH SYMBOL ERDUNGSZE	625001101	315	1	121	90 01 220 3	STATOR 4POL.PL=190
EARTH SYMBOL ERDUNGSZE	625001201	785	1	112	90 01 210 6	MOUNTING PARTS
ECCENTRIC BOLT 30X86	947548501	192	6	33	90 04 789 3	TOWER LOWER SECTION
ECCENTRIC BUSHING	90012907	161	2	30	90 04 789 2	TOWER LOWER SECTION
EL.INST. SLEWING PLATFORM	90048020	200	1	151	90 04 802 3	EL.INST. SLEWING PLATFORM
EL.INST. SLEWING PLATFORM	90048021	300	1	151	90 04 802 3	EL.INST. SLEWING PLATFORM
EL.INST. SLEWING PLATFORM	90048022	400	1	151	90 04 802 3	EL.INST. SLEWING PLATFORM
EL.INST. SLEWING PLATFORM	90048023	350	1	8	93 44 936 01	BASIC VERSION
EL.INST. UNDERCARRIAGE	90045755	100	1	195	90 04 822 1	EL.INST. UNDERCARRIAGE
EL.INST. UNDERCARRIAGE	90048221	30	1	192	93 44 949 01	SUPPORTING EQUIPMENT
EL.INST. UNDERCARRIAGE	90048224	200	1	195	90 04 822 1	EL.INST. UNDERCARRIAGE
EL.OPERATING-RANGE LIMIT.	934331201	160	1	5	95 50 997 01	SPARE PARTS CATALOG 81 K.
ELECTRIC INSTALLATION JIB	90047962	370	1	8	93 44 936 01	BASIC VERSION
ELECTRIC INSTALLATION JIB	90048016	600	1	166	90 04 796 2	ELECTRIC INSTALLATION JIB
ELECTRIC INSTALLATION JIB	90048017	700	1	166	90 04 796 2	ELECTRIC INSTALLATION JIB
ELECTRIC INSTALLATION JIB	90048018	800	1	166	90 04 796 2	ELECTRIC INSTALLATION JIB
ELECTRIC INSTALLATION TO	90048006	360	1	8	93 44 936 01	BASIC VERSION
ELECTRIC INSTALLATION TO	90048007	400	1	160	90 04 800 6	ELECTRIC INSTALLATION TO
ELECTRIC INSTALLATION TO	90048008	500	1	160	90 04 800 6	ELECTRIC INSTALLATION TO
ELECTRIC INSTALLATION TO	90048009	600	1	160	90 04 800 6	ELECTRIC INSTALLATION TO

3.11.2016

ERSATZTEILKATALOG
SPARE PARTS CATALOG
Alphabetischer Index
Alphabetical index

293

LIEBHERR

Description	Item	Pos.	Quantity	Page	Assembly	Description
EMPTY CABINET	90015381	100	1	177	90 21 313 7	SWITCH CABINET 400-440V 50
EMPTY CABINET	90021394	100	1	183	90 01 283 3	SWITCH CABINET S5
ENCLOSURE SEAL	500357701	27	1	142	10 17 259 6	SPUR GEAR
END COVER	90205716	40	1	119	90 20 410 9	PLANETARY PLUG-IN GEAR
END COVER	90207849	40	1	108	90 20 410 0	PLANETARY PLUG-IN GEAR
END COVER B42X7	500357401	14	1	141	10 17 259 6	SPUR GEAR
ERECTING WINCH 6280X94X8,	90206491	280	1	8	93 44 936 01	BASIC VERSION
FAN	10166800	12	1	135	10 19 501 3	THREE-PHASE MOTOR
FAN	10167265	870	1	124	90 01 220 5	MOUNTING PARTS
FAN BLADE	10174376	6	1	102	10 17 259 4	MOTOR
FAN BLADE	10177469	11	1	143	10 17 257 3	MOTOR
FAN COWL	10174377	7	1	102	10 17 259 4	MOTOR
FAN COWL	10177478	8	1	143	10 17 257 3	MOTOR
FAN COWL	90012112	880	1	112	90 01 210 6	MOUNTING PARTS
FAN COWL	90012207	880	1	124	90 01 220 5	MOUNTING PARTS
FAN LID	90012119	890	1	113	90 01 210 6	MOUNTING PARTS
FASTENER	90015811	110	1	99	90 01 581 0	FREE JIB SLEWING
FASTENER	90051531	511	1	22	90 05 153 0	ROPE GUIDE
FASTENER	90206674	115	1	106	90 20 667 1	WINCH 4320X186X15kW
FASTENER	939600101	311	1	19	90 01 380 3	LOCKING
FASTENER	946550711	901	1	27	90 03 313 7	DRIVER
FASTENER	949349701	802	2	231	90 05 066 9	BALLAST CLAMPING
FASTENER	975026801	102	1	226	90 01 494 7	SENSOR, WIND MEASUREMEN
FASTENERS	90013920	120	1	12	90 01 311 0	BALL SLEWING RING
FASTENERS	90014304	210	1	216	90 01 430 6	FASTENERS
FASTENERS	90014306	200	1	213	90 04 855 5	TOWER SECTION
FASTENERS	90047866	700	1	10	90 04 786 9	UNDERCARRIAGE
FASTENERS	947549901	250	1	216	90 01 430 6	FASTENERS
FASTENERS	974421201	710	1	91	90 00 820 0	SLEWING GEAR
FAULT CURRENT-CIRCUIT BR	10167187	449	1	178	90 21 313 7	SWITCH CABINET 400-440V 50
FERRULE 3mm	773918401	333	2	20	93 96 008 01	WEDGE
FILTER	10194715	122	1	106	90 20 667 1	WINCH 4320X186X15kW
FILTER	10194715	122	1	117	90 20 649 1	ERECTING WINCH 6280X94X8,
FILTER	10195817	104	1	177	90 21 313 7	SWITCH CABINET 400-440V 50
FITTING KEY 12X8X63	984361701	132	1	88	98 43 615 01	LOAD HOOK
FLANGE	10113096	6	1	130	10 11 309 1	MOTOR CONNECTING PIECES
FLANGE	502890901	4	1	114	10 17 324 7	BRAKE
FLANGE	90007088	110	1	139	90 21 285 5	TROLLEY TRAVEL GEAR
FLANGE	90007115	200	1	139	90 21 285 5	TROLLEY TRAVEL GEAR
FLANGE A200	10177466	8	1	141	10 17 259 6	SPUR GEAR
FLANGE BEARING END CAP	10166802	7	1	135	10 19 501 3	THREE-PHASE MOTOR
FLANGE BEARING END CAP	10174374	3	1	102	10 17 259 4	MOTOR
FLANGE BEARING END CAP	932886601	705	1	124	90 01 220 5	MOUNTING PARTS
FLANGE BEARING END CAP	975931501	705	1	112	90 01 210 6	MOUNTING PARTS
FLANGE BEARING PF80 17262	746918201	225	1	139	90 21 285 5	TROLLEY TRAVEL GEAR
FLANGE JOINT GE 6L M10X1	471060901	121	1	234	90 01 664 3	HAND PUMP
FLANGE JOINT GEK 6 M10X1	475551101	703	2	25	94 91 110 01	LUBRICATION PIPES
FLANGE JOINT VSTI M14X1,5	7363125	122	6	98	90 01 275 4	POWER TAKE-OFF
FLANGE JOINT WE 6LL M10X1	7615821	411	2	233	90 04 986 5	CENTRAL LUBRICATING SYS
FLANGE JOINT WEDK 6 M10X	475551001	168	2	16	90 04 824 5	SLEWING PLATFORM
FLANGE JOINT WEDK 6 M10X	475551001	702	2	25	94 91 110 01	LUBRICATION PIPES
FLAP	90028933	151	1	215	90 02 893 4	FOLDING PLATFORM
FLAP	90043740	180	1	44	90 04 351 0	TOWER UPPER SECTION
FLAP	90049591	184	1	33	90 04 789 3	TOWER LOWER SECTION
FLAP	90050748	160	1	44	90 04 351 0	TOWER UPPER SECTION
FLEXBALL CONTROL	10172438	102	1	100	90 00 714 8	REMOTE ACTIVATION
FLEXIBLE LEAD 3G 2,5mm²	600351101	1001	2.9m	222	93 95 889 01	LIGHTING TRANSFORMER 4,7
FLEXIBLE LEAD 3G 2,5mm²	600351101	1002	3.2m	222	93 95 889 01	LIGHTING TRANSFORMER 4,7
FOLDING PLATFORM	90028934	150	1	213	90 04 855 5	TOWER SECTION
FOLDING STRUT	90007100	141	1	200	90 04 233 0	BOOM EXTENSION

3.11.2016

ERSATZTEILKATALOG
SPARE PARTS CATALOG
Alphabetischer Index
Alphabetical index

□ 294

LIEBHERR

Description	Item	Pos.	Quantity	Page	Assembly	Description
FORKED PIECE	90047638	191	1	51	90 04 383 0	JIB PIVOTING SECTION
FREE JIB SLEWING	90015810	320	1	91	90 00 820 0	SLEWING GEAR
FREQUENCY CONVERTER	90012003	510	1	178	90 21 313 7	SWITCH CABINET 400-440V 50
FREQUENCY CONVERTER	90012985	520	1	178	90 21 313 7	SWITCH CABINET 400-440V 50
FREQUENCY CONVERTER	90204222	530	1	178	90 21 313 7	SWITCH CABINET 400-440V 50
FRICTION PLATE	502880401	4	1	136	10 17 255 8	BRAKE
FRICTION PLATE	502880401	4	1	144	10 17 256 3	BRAKE
FRICTION PLATE	502881801	4	1	103	10 17 394 1	BRAKE
GEAR OIL AVIA SYNTOGear P	10174305	151	3.7l	92	90 01 273 8	GEARBOX
GEAR OIL AVIA SYNTOGear P	10174305	181	1.7l	106	90 20 667 1	WINCH 4320X186X15kW
GEAR OIL AVIA SYNTOGear P	10174305	181	3.1l	117	90 20 649 1	ERECTING WINCH 6280X94X8,
GEAR OIL AVIA SYNTOGear P	10174305	181	2.4l	128	90 21 312 6	AUXILIARY DRIVE
GEAR WHEEL Z=45	10177465	5	1	141	10 17 259 6	SPUR GEAR
GEAR WHEEL Z=89	10177463	3	1	141	10 17 259 6	SPUR GEAR
GEARBOX	90012738	100	1	91	90 00 820 0	SLEWING GEAR
GRIP	90008279	514	1	202	90 04 670 0	LOCKING
GRIP 126mm	10173931	144	2	44	90 04 351 0	TOWER UPPER SECTION
GRIP 126mm	10173931	160	1	215	90 02 893 4	FOLDING PLATFORM
GRIP BOLT FORM 110 35X74X6	939600501	314	1	19	90 01 380 3	LOCKING
GRIP BOLT FORM 560 20X125X	90806361	117	1	30	90 04 789 2	TOWER LOWER SECTION
GRIP BOLT FORM 560 50X110	90014447	211	2	30	90 04 789 2	TOWER LOWER SECTION
GROOVED NAIL 2X3	431500101	172	4	106	90 20 667 1	WINCH 4320X186X15kW
GRUB SCREW	90007137	122	1	99	90 01 581 0	FREE JIB SLEWING
GUARD RAILING	90043762	191	1	44	90 04 351 0	TOWER UPPER SECTION
GUIDE	90036389	211	1	82	90 03 619 5	TROLLEY
GUIDING ROLLER	949319101	119	4	81	90 03 619 5	TROLLEY
GUIDING ROLLER 88 X 25	970303201	115	14	33	90 04 789 3	TOWER LOWER SECTION
GUY	90010284	160	1	7	93 44 936 01	BASIC VERSION
GUY	90046787	170	1	7	93 44 936 01	BASIC VERSION
GUY	90046811	150	1	6	93 44 936 01	BASIC VERSION
GUY SHACKLE	90011130	321	1	65	90 01 118 2	GUY SHACKLE
GUY SHACKLE	90011182	130	1	6	93 44 936 01	BASIC VERSION
GUY SHACKLE	90011217	112	1	67	90 04 681 1	GUY
GUY SHACKLE	90011258	112	1	69	90 01 028 4	GUY
GUY SHACKLE	90011262	113	1	69	90 01 028 4	GUY
GUY SHACKLE	90048364	111	1	73	90 04 837 3	GUY SHACKLE
GUY SHACKLE	90048373	200	1	7	93 44 936 01	BASIC VERSION
GUY SHACKLE	90048383	111	1	74	90 04 839 4	GUY SHACKLE
GUY SHACKLE	90048394	210	1	7	93 44 936 01	BASIC VERSION
GUY SUPPORT	90044076	111	1	63	90 04 407 7	GUY SUPPORT
GUY SUPPORT	90044077	110	1	6	93 44 936 01	BASIC VERSION
GUY SUPPORT	90044935	211	1	64	90 04 493 6	GUY SUPPORT
GUY SUPPORT	90044936	120	1	6	93 44 936 01	BASIC VERSION
HALF-WAY STEERING PART	90048309	411	1	57	90 04 831 0	HALF-WAY STEERING PART
HALF-WAY STEERING PART	90048310	400	1	51	90 04 383 0	JIB PIVOTING SECTION
HAND PUMP	510118701	111	1	234	90 01 664 3	HAND PUMP
HAND PUMP	90016643	110	1	233	90 04 986 5	CENTRAL LUBRICATING SYS
HANDLE 212mm	9922047	321	1	181	90 01 538 4	DOOR
HANDLE 212mm	9922047	321	1	184	90 01 630 8	DOOR
HEATER FAN	10174022	620	1	179	90 21 313 7	SWITCH CABINET 400-440V 50
HEX NUT M 6	11004444	174	8	82	90 03 619 5	TROLLEY
HEX NUT M10	411504701	125	6	16	90 04 824 5	SLEWING PLATFORM
HEX NUT M10	411504701	907	1	27	90 03 313 7	DRIVER
HEX NUT M10	411504701	194	1	30	90 04 789 2	TOWER LOWER SECTION
HEX NUT M10	411504701	195	6	33	90 04 789 3	TOWER LOWER SECTION
HEX NUT M10	411504701	129	2	50	90 04 383 0	JIB PIVOTING SECTION
HEX NUT M10	411504701	116	1	77	90 00 890 5	DEFLECTION STATION
HEX NUT M10	411504701	162	1	81	90 03 619 5	TROLLEY
HEX NUT M10	411504701	147	4	93	90 01 273 9	HOUSING
HEX NUT M10	411504701	143	4	128	90 21 312 6	AUXILIARY DRIVE

3.11.2016

LIEBHERR

ERSATZTEILKATALOG
SPARE PARTS CATALOG
Alphabetischer Index
Alphabetical Index

295

Description	Item	Pos.	Quantity	Page	Assembly	Description
HEX NUT M10	411504701	212	2	198	90 04 822 4	EL.INST. UNDERCARRIAGE
HEX NUT M10	411504701	587	2	203	90 04 673 2	PRESSURE SPRING
HEX NUT M10	411504701	146	2	227	97 50 268 01	FASTENER
HEX NUT M10	411700301	617	4	24	90 04 459 0	OVERLOAD PROTECTION
HEX NUT M10	411700301	116	1	75	90 01 226 4	TWIST COMPENSATOR
HEX NUT M10	411902401	824	3	26	90 02 183 9	COVER
HEX NUT M10	411902401	154	1	89	96 85 896 01	SAFETY STIRRUP
HEX NUT M10	413412701	162	4	16	90 04 824 5	SLEWING PLATFORM
HEX NUT M12	411504801	136	2	16	90 04 824 5	SLEWING PLATFORM
HEX NUT M12	411504801	519	4	22	90 05 153 0	ROPE GUIDE
HEX NUT M12	411504801	905	2	27	90 03 313 7	DRIVER
HEX NUT M12	411504801	276	5	34	90 04 789 3	TOWER LOWER SECTION
HEX NUT M12	411504801	123	1	44	90 04 351 0	TOWER UPPER SECTION
HEX NUT M12	411504801	146	4	50	90 04 383 0	JIB PIVOTING SECTION
HEX NUT M12	411504801	423	3	57	90 04 831 0	HALF-WAY STEERING PART
HEX NUT M12	411504801	165	2	81	90 03 619 5	TROLLEY
HEX NUT M12	411504801	115	2	90	90 03 027 3	SLEWING GEAR
HEX NUT M12	411504801	143	4	106	90 20 667 1	WINCH 4320X186X15kW
HEX NUT M12	411504801	143	4	117	90 20 649 1	ERECTING WINCH 6280X94X8,
HEX NUT M12	411504801	123	10	128	90 21 312 6	AUXILIARY DRIVE
HEX NUT M12	411504801	233	4	139	90 21 285 5	TROLLEY TRAVEL GEAR
HEX NUT M12	411550901	116	2	10	90 04 786 9	UNDERCARRIAGE
HEX NUT M16	411505001	516	2	22	90 05 153 0	ROPE GUIDE
HEX NUT M16	411505001	173	8	30	90 04 789 2	TOWER LOWER SECTION
HEX NUT M16	411505001	178	1	51	90 04 383 0	JIB PIVOTING SECTION
HEX NUT M16	411505001	154	1	78	90 01 313 7	ROPE PULLEY MOUNTING
HEX NUT M16	411505001	505	3	202	90 04 670 0	LOCKING
HEX NUT M16	411505001	513	2	220	93 95 383 01	ATTACHMENT PLATFORM
HEX NUT M16	411700608	254	1	34	90 04 789 3	TOWER LOWER SECTION
HEX NUT M16	411700608	526	2	202	90 04 670 0	LOCKING
HEX NUT M16	411900901	516	2	220	93 95 383 01	ATTACHMENT PLATFORM
HEX NUT M16	413413001	123	3	60	90 04 384 0	JIB CENTER SECTION
HEX NUT M16	413413001	508	2	202	90 04 670 0	LOCKING
HEX NUT M20	411505201	121	11	16	90 04 824 5	SLEWING PLATFORM
HEX NUT M20	411505201	131	3	50	90 04 383 0	JIB PIVOTING SECTION
HEX NUT M20	411505201	160	1	60	90 04 384 0	JIB CENTER SECTION
HEX NUT M20	411700801	183	2	17	90 04 824 5	SLEWING PLATFORM
HEX NUT M20	411700801	157	2	78	90 01 313 7	ROPE PULLEY MOUNTING
HEX NUT M24	411505401	805	4	231	90 05 066 9	BALLAST CLAMPING
HEX NUT M24	411701001	413	2	17	90 04 824 5	SLEWING PLATFORM
HEX NUT M24X1,5	411524501	522	1	58	90 00 812 0	LOCKING
HEX NUT M30	520406901	137	2	81	90 03 619 5	TROLLEY
HEX NUT M56	411506801	232	2	51	90 04 383 0	JIB PIVOTING SECTION
HEX NUT M6	411507301	171	2	16	90 04 824 5	SLEWING PLATFORM
HEX NUT M6	411507301	117	6	33	90 04 789 3	TOWER LOWER SECTION
HEX NUT M6	411507301	135	24	44	90 04 351 0	TOWER UPPER SECTION
HEX NUT M6	411507301	125	2	99	90 01 581 0	FREE JIB SLEWING
HEX NUT M6	411507301	326	8	181	90 01 538 4	DOOR
HEX NUT M6	411507301	326	8	184	90 01 630 8	DOOR
HEX NUT M6	411507301	156	2	215	90 02 893 4	FOLDING PLATFORM
HEX NUT M8	411504601	817	8	26	90 02 183 9	COVER
HEX NUT M8	411504601	123	3	33	90 04 789 3	TOWER LOWER SECTION
HEX NUT M8	411504601	129	2	44	90 04 351 0	TOWER UPPER SECTION
HEX NUT M8	411504601	195	2	51	90 04 383 0	JIB PIVOTING SECTION
HEX NUT M8	411504601	614	2	163	90 04 800 9	ELECTRIC INSTALLATION TO
HEX NUT M8	411504601	254	2	218	94 75 499 01	FASTENERS
HEX NUT M8	411541101	882	4	113	90 01 210 6	MOUNTING PARTS
HEX NUT M8	411550701	788	2	112	90 01 210 6	MOUNTING PARTS
HEX NUT M8	413412601	314	2	233	90 04 986 5	CENTRAL LUBRICATING SYS
HEX NUT M8	413414501	137	2	44	90 04 351 0	TOWER UPPER SECTION

3.11.2016

ERSATZTEILKATALOG
SPARE PARTS CATALOG
Alphabetischer Index
Alphabetical Index

☐ 296

LIEBHERR

Description	Item	Pos.	Quantity	Page	Assembly	Description
HINGED CONNECTOR	433112001	242	1	42	90 04 351 1	TOWER UPPER SECTION
HINGED CONNECTOR	433112001	115	2	44	90 04 351 0	TOWER UPPER SECTION
HINGED CONNECTOR	433112001	212	4	217	90 01 430 4	FASTENERS
HINGED CONNECTOR	744020001	213	6	46	90 04 698 7	ASSEMBLY SUPPORT
HINGED CONNECTOR	744020001	115	2	77	90 00 890 5	DEFLECTION STATION
HINGED CONNECTOR	744020001	113	2	205	90 04 219 1	BOOM EXTENSION
HINGED CONNECTOR	744020001	113	2	207	90 04 210 0	BOOM EXTENSION
HINGED CONNECTOR	744020001	113	2	209	90 04 199 9	BOOM EXTENSION
HOIST GEAR SENSOR	90014944	485	1	158	90 04 802 2	EL.INST. SLEWING PLATFORM
HOIST ROPE	934499701	130	1	5	95 50 997 01	SPARE PARTS CATALOG 81 K.
HOLDER	90050534	174	1	51	90 04 383 0	JIB PIVOTING SECTION
HOLDER 6X226X254	90048195	136	1	50	90 04 383 0	JIB PIVOTING SECTION
HOLDING PLATE	10171949	208	2	177	90 21 313 7	SWITCH CABINET 400-440V 50
HOOTER	614060301	487	1	158	90 04 802 2	EL.INST. SLEWING PLATFORM
HOOTER	614060401	488	1	158	90 04 802 2	EL.INST. SLEWING PLATFORM
HOSE 6X500	991414701	412	1	233	90 04 986 5	CENTRAL LUBRICATING SYS
HOSE DN18X50	10177915	932	1	28	90 03 312 5	DRIVER
HOSE HOLDER	260304002	983	2	179	90 21 313 7	SWITCH CABINET 400-440V 50
HOUSING	10177468	1	1	141	10 17 259 6	SPUR GEAR
HOUSING	90012739	111	1	92	90 01 273 8	GEARBOX
HOUSING	946142711	111	1	75	90 01 226 4	TWIST COMPENSATOR
HOUSING 30X795X820	90012427	111	1	39	90 01 243 1	CLIMBING PULLEY BLOCK
HOUSING 30X795X820	90012428	112	1	39	90 01 243 1	CLIMBING PULLEY BLOCK
HUB	10173612	3	1	114	10 17 324 7	BRAKE
HUB BO.20H7	502872901	4	1	143	10 17 257 3	MOTOR
HUB BO.20H7	502872901	3	1	144	10 17 256 3	BRAKE
HUB BO.25H7	502855701	3	1	136	10 17 255 8	BRAKE
HUB BO.30H7	502887601	3	1	103	10 17 394 1	BRAKE
HUB BO.35H7	502855901	3	1	125	10 17 310 2	BRAKE
HYDRAULIC-TYPE LUBRICAT.	774302501	9	1	36	99 10 964 01	ROPE PULLEY
IDENTIFICATION STRIPS ZU MI	10170629	556	2	178	90 21 313 7	SWITCH CABINET 400-440V 50
INDUCTIVE SENSOR	10169346	480	1	158	90 04 802 2	EL.INST. SLEWING PLATFORM
INDUCTIVE SENSOR	10169346	882	1	171	90 04 801 8	ELECTRIC INSTALLATION JIB
INDUCTIVE SENSOR	10175031	883	2	171	90 04 801 8	ELECTRIC INSTALLATION JIB
INNER WHEEL M=2,25 Z=78	90205014	10	1	108	90 20 410 0	PLANETARY PLUG-IN GEAR
INNER WHEEL M=2,75 Z=78	90205715	10	1	119	90 20 410 9	PLANETARY PLUG-IN GEAR
INNER WHEEL M=2/2,25 Z=81/8	90019694	111	1	93	90 01 273 9	HOUSING
INSTALL. SET FOR ANGLE TR	691061101	110	1	229	90 01 501 4	SLEWING ANGLE SENSOR
INSULATING BUSHING	603401101	111	2	177	90 21 313 7	SWITCH CABINET 400-440V 50
INSULATING PLUG	603401201	107	2	177	90 21 313 7	SWITCH CABINET 400-440V 50
INTERFACE DEVICE	90009411	715	0	179	90 21 313 7	SWITCH CABINET 400-440V 50
JIB CENTER SECTION	90043839	111	1	60	90 04 384 0	JIB CENTER SECTION
JIB CENTER SECTION	90043840	100	1	6	93 44 936 01	BASIC VERSION
JIB PIVOTING SECTION	90043829	111	1	50	90 04 383 0	JIB PIVOTING SECTION
JIB PIVOTING SECTION	90043830	90	1	6	93 44 936 01	BASIC VERSION
KEY RING 26X30,5X2,0	779000701	140	2	60	90 04 384 0	JIB CENTER SECTION
KEY RING 26X30,5X2,0	779000701	116	3	193	90 02 075 5	SUPPORT PLATE COMPL.
KEY SWITCH	10014708	882	1	179	90 21 313 7	SWITCH CABINET 400-440V 50
KEY SWITCH	10195098	905	1	179	90 21 313 7	SWITCH CABINET 400-440V 50
KEY SWITCH BUTTON	10025003	903	1	179	90 21 313 7	SWITCH CABINET 400-440V 50
KEY SWITCH BUTTON	10174244	891	1	179	90 21 313 7	SWITCH CABINET 400-440V 50
L RING JL 40	10191726	42	1	108	90 20 410 0	PLANETARY PLUG-IN GEAR
L RING JL 40	10191726	42	1	119	90 20 410 9	PLANETARY PLUG-IN GEAR
LADDER	90020044	440	1	17	90 04 824 5	SLEWING PLATFORM
LADDER	90020045	441	1	21	90 02 004 4	LADDER
LADDER	90020046	400	1	34	90 04 789 3	TOWER LOWER SECTION
LADDER	90020047	111	1	38	90 02 004 6	LADDER
LADDER	90020049	241	1	34	90 04 789 3	TOWER LOWER SECTION
LADDER	90020050	231	1	34	90 04 789 3	TOWER LOWER SECTION
LADDER BRACKET	90014687	211	1	38	90 02 004 6	LADDER

3.11.2016

LIEBHERR

ERSATZTEILKATALOG
SPARE PARTS CATALOG
Alphabetischer Index
Alphabetical index

297

Description	Item	Pos.	Quantity	Page	Assembly	Description
LATCH	90013069	251	1	34	90 04 789 3	TOWER LOWER SECTION
LATCH	969958701	156	1	81	90 03 619 5	TROLLEY
LEAD	10169766	117	0.3m	164	90 04 801 0	DISTRIBUTOR
LEAD	600148201	220	0.2m	154	90 04 802 0	EL.INST. SLEWING PLATFORM
LEAD (2X2X0,5)+16G0,75G 0,5	10178728	405	43m	161	90 04 800 7	ELECTRIC INSTALLATION TO
LEAD 12G 0,5mm²	10180212	605	15.6m	168	90 04 801 6	ELECTRIC INSTALLATION JIB
LEAD 12G 1,5mm²	600236401	402	43m	161	90 04 800 7	ELECTRIC INSTALLATION TO
LEAD 3G 1,5mm²	600308305	219	4m	154	90 04 802 0	EL.INST. SLEWING PLATFORM
LEAD 4G 1,5mm²	600352201	204	3.2m	154	90 04 802 0	EL.INST. SLEWING PLATFORM
LEAD 4G 10mm²	10454274	203	3.3m	154	90 04 802 0	EL.INST. SLEWING PLATFORM
LEAD 4G 10mm²	600306505	106	2.1m	197	90 04 575 5	EL.INST. UNDERCARRIAGE
LEAD 4G 10mm²	600306505	107	1.7m	197	90 04 575 5	EL.INST. UNDERCARRIAGE
LEAD 4G 2,5mm² ABGESCHIRM	10176137	601	6.7m	168	90 04 801 6	ELECTRIC INSTALLATION JIB
LEAD 4G 2,5mm² ABGESCHIRM	10176137	603	7.6m	168	90 04 801 6	ELECTRIC INSTALLATION JIB
LEAD 4G 4mm² ABGESCHIRMT	10176139	207	2.8m	154	90 04 802 0	EL.INST. SLEWING PLATFORM
LEAD 4G 4mm² ABGESCHIRMT	10176139	211	4m	154	90 04 802 0	EL.INST. SLEWING PLATFORM
LEAD 5G 1,5mm²	600236301	602	6.7m	168	90 04 801 6	ELECTRIC INSTALLATION JIB
LEAD 5G 1,5mm²	600236301	604	7.6m	168	90 04 801 6	ELECTRIC INSTALLATION JIB
LEAD 5G 1,5mm²	600304305	206	2.7m	154	90 04 802 0	EL.INST. SLEWING PLATFORM
LEAD 5G 1,5mm²	600304305	210	4m	154	90 04 802 0	EL.INST. SLEWING PLATFORM
LEAD 5G 1,5mm²	600304305	318	1.8m	157	90 04 802 1	EL.INST. SLEWING PLATFORM
LEAD 7G 1,5mm²	600355201	202	2.9m	154	90 04 802 0	EL.INST. SLEWING PLATFORM
LEAD 7G 1,5mm²	600355201	458	1.5m	178	90 21 313 7	SWITCH CABINET 400-440V 50
LEAD 7G 2,5mm² ABGESCHIRM	600265701	401	43m	161	90 04 800 7	ELECTRIC INSTALLATION TO
LEAD 7G 4mm² ABGESCHIRMT	10178064	215	5.3m	154	90 04 802 0	EL.INST. SLEWING PLATFORM
LED-ELEMENT	10173856	455	0	178	90 21 313 7	SWITCH CABINET 400-440V 50
LED-ELEMENT	10173857	453	1	178	90 21 313 7	SWITCH CABINET 400-440V 50
LED-ELEMENT	10173858	454	0	178	90 21 313 7	SWITCH CABINET 400-440V 50
LED-ELEMENT	10174199	456	0	178	90 21 313 7	SWITCH CABINET 400-440V 50
LEVER	10002346	9	1	115	10 17 361 3	SOLENOID
LEVER	90013078	271	1	34	90 04 789 3	TOWER LOWER SECTION
LEVER 10X270X352	90046731	502	1	202	90 04 670 0	LOCKING
LEVER 25X260X307	90050633	117	2	44	90 04 351 0	TOWER UPPER SECTION
LEVER PIN 20X240X157	946157911	122	1	39	90 01 243 1	CLIMBING PULLEY BLOCK
LIGHTING TRANSFORMER 4,7	934083901	140	1	5	95 50 997 01	SPARE PARTS CATALOG 81 K.
LIGHTING TRANSFORMER 4,7	939588901	10	1	221	93 40 839 01	LIGHTING TRANSFORMER 4,7
LIMIT STOP BOLT	90023694	414	1	17	90 04 824 5	SLEWING PLATFORM
LIMIT STOP BUFFER	764503501	150	2	44	90 04 351 0	TOWER UPPER SECTION
LIMIT STOP BUFFER	764503501	157	1	215	90 02 893 4	FOLDING PLATFORM
LIMIT SWITCH	10040125	321	3	157	90 04 802 1	EL.INST. SLEWING PLATFORM
LIMIT SWITCH	10040125	722	3	170	90 04 801 7	ELECTRIC INSTALLATION JIB
LIMIT SWITCH	10040126	520	1	162	90 04 800 8	ELECTRIC INSTALLATION TO
LIMIT SWITCH	10040126	719	2	170	90 04 801 7	ELECTRIC INSTALLATION JIB
LIMIT SWITCH	10175807	322	1	157	90 04 802 1	EL.INST. SLEWING PLATFORM
LIMIT SWITCH	10175807	521	1	162	90 04 800 8	ELECTRIC INSTALLATION TO
LIMIT SWITCH PLATE 2X65X68	932866001	627	1	179	90 21 313 7	SWITCH CABINET 400-440V 50
LOAD HOOK	984361501	100	1	87	90 03 628 5	BOTTOM HOOK BLOCK
LOAD HOOK	984361601	110	1	88	98 43 615 01	LOAD HOOK
LOCK WASHER 10,5/16X2 VS 1	4229913	146	4	93	90 01 273 9	HOUSING
LOCK WASHER 10,5/16X2 VS 1	4229913	133	2	101	97 44 212 01	FASTENERS
LOCK WASHER 10,5/16X2 VS 1	4229913	832	8	112	90 01 210 6	MOUNTING PARTS
LOCK WASHER 10,5/16X2 VS 1	4229913	834	4	112	90 01 210 6	MOUNTING PARTS
LOCK WASHER 10,5/16X2 VS 1	4229913	847	4	112	90 01 210 6	MOUNTING PARTS
LOCK WASHER 10,5/16X2 VS 1	4229913	142	4	128	90 21 312 6	AUXILIARY DRIVE
LOCK WASHER 10,5/16X2 VS 1	4229913	112	4	139	90 21 285 5	TROLLEY TRAVEL GEAR
LOCK WASHER 10,5/16X2 VS 1	4229913	222	6	139	90 21 285 5	TROLLEY TRAVEL GEAR
LOCK WASHER 8,4/13X1,7 VS	423910801	148	2	16	90 04 824 5	SLEWING PLATFORM
LOCK WASHER 8,4/13X1,7 VS	423910801	653	2	24	90 04 459 0	OVERLOAD PROTECTION
LOCK WASHER 8,4/13X1,7 VS	423910801	816	8	26	90 02 183 9	COVER
LOCK WASHER 8,4/13X1,7 VS	423910801	934	1	28	90 03 312 5	DRIVER

3.11.2016

ERSATZTEILKATALOG
SPARE PARTS CATALOG
Alphabetischer Index
Alphabetical Index

298

LIEBHERR

Description	Item	Pos.	Quantity	Page	Assembly	Description
LOCK WASHER 8,4/13X1,7 VS	423910801	222	2	34	90 04 789 3	TOWER LOWER SECTION
LOCK WASHER 8,4/13X1,7 VS	423910801	128	3	44	90 04 351 0	TOWER UPPER SECTION
LOCK WASHER 8,4/13X1,7 VS	423910801	155	6	50	90 04 383 0	JIB PIVOTING SECTION
LOCK WASHER 8,4/13X1,7 VS	423910801	146	4	60	90 04 384 0	JIB CENTER SECTION
LOCK WASHER 8,4/13X1,7 VS	423910801	123	2	63	90 04 407 7	GUY SUPPORT
LOCK WASHER 8,4/13X1,7 VS	423910801	119	2	69	90 01 028 4	GUY
LOCK WASHER 8,4/13X1,7 VS	423910801	121	2	70	90 04 678 7	GUY
LOCK WASHER 8,4/13X1,7 VS	423910801	126	6	93	90 01 273 9	HOUSING
LOCK WASHER 8,4/13X1,7 VS	423910801	136	8	93	90 01 273 9	HOUSING
LOCK WASHER 8,4/13X1,7 VS	423910801	829	4	112	90 01 210 6	MOUNTING PARTS
LOCK WASHER 8,4/13X1,7 VS	423910801	322	1	121	90 01 220 3	STATOR 4POL.PL=190
LOCK WASHER 8,4/13X1,7 VS	423910801	707	4	124	90 01 220 5	MOUNTING PARTS
LOCK WASHER 8,4/13X1,7 VS	423910801	757	4	124	90 01 220 5	MOUNTING PARTS
LOCK WASHER 8,4/13X1,7 VS	423910801	834	4	124	90 01 220 5	MOUNTING PARTS
LOCK WASHER 8,4/13X1,7 VS	423910801	841	4	124	90 01 220 5	MOUNTING PARTS
LOCK WASHER 8,4/13X1,7 VS	423910801	417	2	158	90 04 802 2	EL.INST. SLEWING PLATFORM
LOCK WASHER 8,4/13X1,7 VS	423910801	165	3	159	90 01 494 4	HOIST GEAR SENSOR
LOCK WASHER 8,4/13X1,7 VS	423910801	613	2	163	90 04 800 9	ELECTRIC INSTALLATION TO
LOCK WASHER 8,4/13X1,7 VS	423910801	242	3	173	90 01 494 5	TROLLEY SENSOR
LOCK WASHER 8,4/13X1,7 VS	423910801	519	2	202	90 04 670 0	LOCKING
LOCK WASHER 8,4/13X1,7 VS	423910801	159	1	215	90 02 893 4	FOLDING PLATFORM
LOCK WASHER 8,4/13X1,7 VS	423910801	255	2	218	94 75 499 01	FASTENERS
LOCK WASHER 8,4/13X1,7 VS	423910801	313	2	233	90 04 986 5	CENTRAL LUBRICATING SYS
LOCK WASHER 8,4/13X1,7 VS	423910801	124	3	234	90 01 664 3	HAND PUMP
LOCK WASHER VS 10	423911001	124	4	16	90 04 824 5	SLEWING PLATFORM
LOCK WASHER VS 10	423911001	444	4	21	90 02 004 4	LADDER
LOCK WASHER VS 10	423911001	128	2	50	90 04 383 0	JIB PIVOTING SECTION
LOCK WASHER VS 10	423911001	113	1	77	90 00 890 5	DEFLECTION STATION
LOCK WASHER VS 10	423911001	161	1	81	90 03 619 5	TROLLEY
LOCK WASHER VS 10	423911001	214	2	198	90 04 822 4	EL.INST. UNDERCARRIAGE
LOCK WASHER VS 10	423911001	586	2	203	90 04 673 2	PRESSURE SPRING
LOCK WASHER VS 10	423911001	1022	4	222	93 95 889 01	LIGHTING TRANSFORMER 4,7
LOCK WASHER VS 10	423911001	148	2	227	97 50 268 01	FASTENER
LOCK WASHER VS 12	423911201	114	4	10	90 04 786 9	UNDERCARRIAGE
LOCK WASHER VS 12	423911201	143	2	16	90 04 824 5	SLEWING PLATFORM
LOCK WASHER VS 12	423911201	521	4	22	90 05 153 0	ROPE GUIDE
LOCK WASHER VS 12	423911201	904	2	27	90 03 313 7	DRIVER
LOCK WASHER VS 12	423911201	163	16	30	90 04 789 2	TOWER LOWER SECTION
LOCK WASHER VS 12	423911201	163	10	33	90 04 789 3	TOWER LOWER SECTION
LOCK WASHER VS 12	423911201	116	6	50	90 04 383 0	JIB PIVOTING SECTION
LOCK WASHER VS 12	423911201	422	3	57	90 04 831 0	HALF-WAY STEERING PART
LOCK WASHER VS 12	423911201	120	4	63	90 04 407 7	GUY SUPPORT
LOCK WASHER VS 12	423911201	134	6	81	90 03 619 5	TROLLEY
LOCK WASHER VS 12	423911201	714	10	87	90 03 628 5	BOTTOM HOOK BLOCK
LOCK WASHER VS 12	423911201	114	26	90	90 03 027 3	SLEWING GEAR
LOCK WASHER VS 12	423911201	142	4	106	90 20 667 1	WINCH 4320X186X15kW
LOCK WASHER VS 12	423911201	154	6	106	90 20 667 1	WINCH 4320X186X15kW
LOCK WASHER VS 12	423911201	707	4	112	90 01 210 6	MOUNTING PARTS
LOCK WASHER VS 12	423911201	757	4	112	90 01 210 6	MOUNTING PARTS
LOCK WASHER VS 12	423911201	142	4	117	90 20 649 1	ERECTING WINCH 6280X94X8,
LOCK WASHER VS 12	423911201	154	8	117	90 20 649 1	ERECTING WINCH 6280X94X8,
LOCK WASHER VS 12	423911201	122	20	128	90 21 312 6	AUXILIARY DRIVE
LOCK WASHER VS 12	423911201	212	6	139	90 21 285 5	TROLLEY TRAVEL GEAR
LOCK WASHER VS 16	423911601	517	2	22	90 05 153 0	ROPE GUIDE
LOCK WASHER VS 16	423911601	261	8	30	90 04 789 2	TOWER LOWER SECTION
LOCK WASHER VS 16	423911601	261	2	34	90 04 789 3	TOWER LOWER SECTION
LOCK WASHER VS 16	423911601	119	12	39	90 01 243 1	CLIMBING PULLEY BLOCK
LOCK WASHER VS 16	423911601	214	4	42	90 04 351 1	TOWER UPPER SECTION
LOCK WASHER VS 16	423911601	141	2	50	90 04 383 0	JIB PIVOTING SECTION
LOCK WASHER VS 16	423911601	119	1	139	90 21 285 5	TROLLEY TRAVEL GEAR

3.11.2016

ERSATZTEILKATALOG
SPARE PARTS CATALOG
Alphabetischer Index
Alphabetical index

299

LIEBHERR

Description	Item	Pos.	Quantity	Page	Assembly	Description
LOCK WASHER VS 16	423911601	507	3	202	90 04 670 0	LOCKING
LOCK WASHER VS 16	423911601	515	2	220	93 95 383 01	ATTACHMENT PLATFORM
LOCK WASHER VS 20	423912001	727	8	11	90 04 786 6	FASTENERS
LOCK WASHER VS 20	423912001	120	6	16	90 04 824 5	SLEWING PLATFORM
LOCK WASHER VS 20	423912001	322	2	19	90 01 380 3	LOCKING
LOCK WASHER VS 20	423912001	117	1	128	90 21 312 6	AUXILIARY DRIVE
LOCK WASHER VS 4	423910401	147	8	44	90 04 351 0	TOWER UPPER SECTION
LOCK WASHER VS 4	423910401	822	2	112	90 01 210 6	MOUNTING PARTS
LOCK WASHER VS 4	423910401	841	2	112	90 01 210 6	MOUNTING PARTS
LOCK WASHER VS 4	423910401	872	4	112	90 01 210 6	MOUNTING PARTS
LOCK WASHER VS 4	423910401	877	4	112	90 01 210 6	MOUNTING PARTS
LOCK WASHER VS 4	423910401	162	4	215	90 02 893 4	FOLDING PLATFORM
LOCK WASHER VS 5	423910501	403	8	158	90 04 802 2	EL.INST. SLEWING PLATFORM
LOCK WASHER VS 5	423910501	627	6	163	90 04 800 9	ELECTRIC INSTALLATION TO
LOCK WASHER VS 5	423910501	803	10	171	90 04 801 8	ELECTRIC INSTALLATION JIB
LOCK WASHER VS 5	423910501	217	4	198	90 04 822 4	EL.INST. UNDERCARRIAGE
LOCK WASHER VS 6	423910601	177	4	16	90 04 824 5	SLEWING PLATFORM
LOCK WASHER VS 6	423910601	118	12	33	90 04 789 3	TOWER LOWER SECTION
LOCK WASHER VS 6	423910601	133	24	44	90 04 351 0	TOWER UPPER SECTION
LOCK WASHER VS 6	423910601	218	4	61	90 04 777 8	ROPE PULLEY MOUNTING
LOCK WASHER VS 6	423910601	148	4	81	90 03 619 5	TROLLEY
LOCK WASHER VS 6	423910601	134	2	88	98 43 615 01	LOAD HOOK
LOCK WASHER VS 6	423910601	117	3	106	90 20 667 1	WINCH 4320X186X15kW
LOCK WASHER VS 6	423910601	47	9	108	90 20 410 0	PLANETARY PLUG-IN GEAR
LOCK WASHER VS 6	423910601	759	1	112	90 01 210 6	MOUNTING PARTS
LOCK WASHER VS 6	423910601	792	4	112	90 01 210 6	MOUNTING PARTS
LOCK WASHER VS 6	423910601	813	4	112	90 01 210 6	MOUNTING PARTS
LOCK WASHER VS 6	423910601	887	4	113	90 01 210 6	MOUNTING PARTS
LOCK WASHER VS 6	423910601	892	4	113	90 01 210 6	MOUNTING PARTS
LOCK WASHER VS 6	423910601	897	1	113	90 01 210 6	MOUNTING PARTS
LOCK WASHER VS 6	423910601	47	12	119	90 20 410 9	PLANETARY PLUG-IN GEAR
LOCK WASHER VS 6	423910601	302	4	121	90 01 220 3	STATOR 4POL.PL=190
LOCK WASHER VS 6	423910601	327	4	121	90 01 220 3	STATOR 4POL.PL=190
LOCK WASHER VS 6	423910601	882	5	124	90 01 220 5	MOUNTING PARTS
LOCK WASHER VS 6	423910601	328	8	181	90 01 538 4	DOOR
LOCK WASHER VS 6	423910601	328	8	184	90 01 630 8	DOOR
LOCK WASHER VS 6	423910601	530	4	202	90 04 670 0	LOCKING
LOCK WASHER VS 6	423910601	155	2	215	90 02 893 4	FOLDING PLATFORM
LOCKING	90008120	500	1	51	90 04 383 0	JIB PIVOTING SECTION
LOCKING	90013803	300	2	17	90 04 824 5	SLEWING PLATFORM
LOCKING	90046700	20	1	199	93 44 937 01	BOOM EXTENSION
LOCKING RING	10171632	3	1	62	90 04 798 0	ROPE PULLEY
LOCKING RING	10171632	6	1	86	90 03 533 2	ROPE PULLEY
LOCKING RING	10171632	765	1	124	90 01 220 5	MOUNTING PARTS
LUBRICATION PIPES	949111001	700	1	17	90 04 824 5	SLEWING PLATFORM
MAIN SWITCH	10166146	400	1	178	90 21 313 7	SWITCH CABINET 400-440V 50
MANUAL BRAKE RELEASE BR	502848501	4	1	115	10 17 361 3	SOLENOID
MANUAL BRAKE RELEASE BR	502887001	6	1	104	10 17 515 2	SOLENOID
MANUFACTURER'S PLATE 0,	991131801	551	1	87	90 03 628 5	BOTTOM HOOK BLOCK
MODULE	10170128	552	1	178	90 21 313 7	SWITCH CABINET 400-440V 50
MODULE	10172083	554	1	178	90 21 313 7	SWITCH CABINET 400-440V 50
MODULE	630147401	463	1	178	90 21 313 7	SWITCH CABINET 400-440V 50
MOTOR	10172573	4	1	140	10 17 259 7	SPUR WHEEL BACK-GEARED
MOTOR	10172594	901	1	91	90 00 820 0	SLEWING GEAR
MOTOR	10177470	2	1	143	10 17 257 3	MOTOR
MOTOR	90011576	140	1	106	90 20 667 1	WINCH 4320X186X15kW
MOTOR	90011638	140	1	117	90 20 649 1	ERECTING WINCH 6280X94X8,
MOTOR CONNECTING PIECES	10113091	1	1	129	10 19 498 7	PLANETARY GEARBOX
MOTOR HOUSING	90012740	112	1	93	90 01 273 9	HOUSING
MOTOR PROTECTION RELAY	10194663	385	4	178	90 21 313 7	SWITCH CABINET 400-440V 50

3.11.2016

ERSATZTEILKATALOG
SPARE PARTS CATALOG
Alphabetischer Index
Alphabetical index

☐ 300

LIEBHERR

Description	Item	Pos.	Quantity	Page	Assembly	Description
MOUNTING ADAPTOR	7415438	894	7	179	90 21 313 7	SWITCH CABINET 400-440V 50
MOUNTING BRACKET 4X144X	968910701	300	1	121	90 01 220 3	STATOR 4POL.PL=190
MOUNTING BRACKET 8X105X	90012144	798	1	112	90 01 210 6	MOUNTING PARTS
MOUNTING PARTS	90012106	700	1	109	90 01 157 6	MOTOR
MOUNTING PARTS	90012205	700	1	120	90 01 163 8	MOTOR
MOUNTING PARTS	90048569	350	1	187	90 04 857 4	SIGNS
MOUNTING PIPE	90013546	311	1	191	90 01 361 3	SLEWING PLATFORM EXTENS
NAMEPLATE SET	90048570	340	1	187	90 04 857 4	SIGNS
NILOS RING	10165884	17	1	134	10 16 716 7	POWER TAKE-OFF
NUT M18X1	413013414	167	1	50	90 04 383 0	JIB PIVOTING SECTION
NUT M18X1	413013414	149	1	60	90 04 384 0	JIB CENTER SECTION
NUT M6	411541001	608	8	163	90 04 800 9	ELECTRIC INSTALLATION TO
NUT M6	411541001	622	4	163	90 04 800 9	ELECTRIC INSTALLATION TO
O-RING 129,77X3,53	10167162	3	1	134	10 16 716 7	POWER TAKE-OFF
O-RING 12X3	726431701	118	1	106	90 20 667 1	WINCH 4320X186X15kW
O-RING 12X3	726431701	118	1	117	90 20 649 1	ERECTING WINCH 6280X94X8,
O-RING 130X4	761061003	64	1	108	90 20 410 0	PLANETARY PLUG-IN GEAR
O-RING 145,72X2,62	726457101	1	2	131	10 18 097 9	REDUCTION STEP 1:51,8
O-RING 145,72X2,62	726457101	5	1	132	50 03 259 01	REDUCTION STEP 1:5,33
O-RING 155X3	726426601	2	1	140	10 17 259 7	SPUR WHEEL BACK-GEARED
O-RING 155X4	502633808	64	1	119	90 20 410 9	PLANETARY PLUG-IN GEAR
O-RING 165X3	726440001	121	1	93	90 01 273 9	HOUSING
O-RING 175X3	726453601	131	1	93	90 01 273 9	HOUSING
O-RING 175X3	726453601	45	1	108	90 20 410 0	PLANETARY PLUG-IN GEAR
O-RING 202,87X2,62	726457001	2	2	133	50 03 262 01	REDUCTION STEP 1:5,33
O-RING 210X3	726425901	45	1	119	90 20 410 9	PLANETARY PLUG-IN GEAR
OBLIQUE BOW	10174303	110	2	177	90 21 313 7	SWITCH CABINET 400-440V 50
OIL DAMPER	720914001	130	2	44	90 04 351 0	TOWER UPPER SECTION
OIL DAMPER	720914001	152	1	215	90 02 893 4	FOLDING PLATFORM
OIL LEVEL SIGHT GLASS	774322101	127	1	93	90 01 273 9	HOUSING
ONLY BALLS OF SAME GRAD	980800001	12	1	119	90 20 410 9	PLANETARY PLUG-IN GEAR
OPERATING PANEL 3X176X25	90013612	106	1	177	90 21 313 7	SWITCH CABINET 400-440V 50
ORIFICE	10172874	616	1	179	90 21 313 7	SWITCH CABINET 400-440V 50
OUTPUT SHAFT HOUSING	939250101	101	1	98	90 01 275 4	POWER TAKE-OFF
OUTPUT SHAFT M=10, Z=14	90012755	111	1	98	90 01 275 4	POWER TAKE-OFF
OUTRIGGER	90047515	111	1	194	90 04 754 3	OUTRIGGER
OUTRIGGER	90047543	20	4	192	93 44 949 01	SUPPORTING EQUIPMENT
OUTRIGGER	938894501	230	1	139	90 21 285 5	TROLLEY TRAVEL GEAR
OVERLOAD PROTECTION	90044590	600	1	17	90 04 824 5	SLEWING PLATFORM
PADLOCK 40mm	885251508	819	1	26	90 02 183 9	COVER
PADLOCK 40mm	885251508	206	1	198	90 04 822 4	EL.INST. UNDERCARRIAGE
PARAMETER SET	90012004	511	0	178	90 21 313 7	SWITCH CABINET 400-440V 50
PARAMETER SET	90012986	521	0	178	90 21 313 7	SWITCH CABINET 400-440V 50
PARAMETER SET	90204221	531	0	178	90 21 313 7	SWITCH CABINET 400-440V 50
PEDESTAL + 110mm ROHR	10172301	451	1	178	90 21 313 7	SWITCH CABINET 400-440V 50
PENDULUM 300mm	10180392	178	6	30	90 04 789 2	TOWER LOWER SECTION
PENDULUM 50X50X225	90009186	114	1	60	90 04 384 0	JIB CENTER SECTION
PERFORMANCE SIGN 185mm	90208198	171	1	106	90 20 667 1	WINCH 4320X186X15kW
PIN	502887101	7	2	104	10 17 515 2	SOLENOID
PIN	502889601	5	2	115	10 17 361 3	SOLENOID
PIN	90007311	112	2	200	90 04 233 0	BOOM EXTENSION
PIN	90007330	127	1	200	90 04 233 0	BOOM EXTENSION
PIN	90008150	233	1	51	90 04 383 0	JIB PIVOTING SECTION
PIN	90008239	112	2	60	90 04 384 0	JIB CENTER SECTION
PIN	90008243	117	2	60	90 04 384 0	JIB CENTER SECTION
PIN	90008278	513	2	202	90 04 670 0	LOCKING
PIN	90008280	501	1	202	90 04 670 0	LOCKING
PIN	90009359	121	1	81	90 03 619 5	TROLLEY
PIN	90011285	120	1	69	90 01 028 4	GUY
PIN	90011884	114	2	70	90 04 678 7	GUY

3.11.2016

ERSATZTEILKATALOG
SPARE PARTS CATALOG
Alphabetischer Index
Alphabetical index

☐ 301

LIEBHERR

Description	Item	Pos.	Quantity	Page	Assembly	Description
PIN	90012517	212	1	42	90 04 351 1	TOWER UPPER SECTION
PIN	90012521	116	1	44	90 04 351 0	TOWER UPPER SECTION
PIN	90012881	151	1	33	90 04 789 3	TOWER LOWER SECTION
PIN	90013013	179	2	30	90 04 789 2	TOWER LOWER SECTION
PIN	90013034	112	1	211	90 04 704 7	ROPE PULLEY MOUNTING
PIN	90013044	212	2	33	90 04 789 3	TOWER LOWER SECTION
PIN	90013554	312	2	191	90 01 361 3	SLEWING PLATFORM EXTENS
PIN	90013560	112	2	191	90 01 361 3	SLEWING PLATFORM EXTENS
PIN	90013733	152	1	16	90 04 824 5	SLEWING PLATFORM
PIN	90013748	164	2	16	90 04 824 5	SLEWING PLATFORM
PIN	90013889	114	1	69	90 01 028 4	GUY
PIN	90017243	113	1	71	90 05 142 7	CONNECTING LINK
PIN	90017243	212	1	72	90 01 563 4	CONNECTING LINK
PIN	90020179	115	1	66	90 04 509 0	CENTER SUPPORT
PIN	9326868901	117	2	50	90 04 383 0	JIB PIVOTING SECTION
PIN	9326868901	417	1	57	90 04 831 0	HALF-WAY STEERING PART
PIN	9326868901	133	5	60	90 04 384 0	JIB CENTER SECTION
PIN	947553701	120	1	39	90 01 243 1	CLIMBING PULLEY BLOCK
PIN 12X220X150	9493330801	238	1	34	90 04 789 3	TOWER LOWER SECTION
PIN 15,0	454701601	782	2	112	90 01 210 6	MOUNTING PARTS
PIN 15X175X157	900336393	125	1	81	90 03 619 5	TROLLEY
PIN 24X50X39	957818401	170	2	51	90 04 383 0	JIB PIVOTING SECTION
PIN 25,0	454701801	119	2	177	90 21 313 7	SWITCH CABINET 400-440V 50
PIN 25X100X78	946142011	114	2	77	90 00 890 5	DEFLECTION STATION
PIN 25X100X78	946142011	112	2	205	90 04 219 1	BOOM EXTENSION
PIN 25X100X78	946142011	112	2	207	90 04 210 0	BOOM EXTENSION
PIN 25X100X78	946142011	112	2	209	90 04 199 9	BOOM EXTENSION
PIN 25X145	900503365	146	1	16	90 04 824 5	SLEWING PLATFORM
PIN 30X100	90015649	174	1	16	90 04 824 5	SLEWING PLATFORM
PIN 30X65X52	947548601	199	4	33	90 04 789 3	TOWER LOWER SECTION
PIN 30X75X65	946224011	113	4	81	90 03 619 5	TROLLEY
PIN 35X104X71	90014023	240	4	42	90 04 351 1	TOWER UPPER SECTION
PIN 35X104X71	90014023	211	4	217	90 01 430 4	FASTENERS
PIN 40X238	946166311	136	1	60	90 04 384 0	JIB CENTER SECTION
PIN 40X80X70	945687511	159	1	50	90 04 383 0	JIB PIVOTING SECTION
PIN 40X89X79	948670401	158	2	50	90 04 383 0	JIB PIVOTING SECTION
PIN 40X95X85	948675401	212	1	61	90 04 777 8	ROPE PULLEY MOUNTING
PIN 45X240	90010939	112	1	194	90 04 754 3	OUTRIGGER
PIN 50X105	90044081	116	1	63	90 04 407 7	GUY SUPPORT
PIN 50X105	90044082	117	1	63	90 04 407 7	GUY SUPPORT
PIN 50X130X105	90007315	121	1	200	90 04 233 0	BOOM EXTENSION
PIN 55X155X110	90013732	151	1	16	90 04 824 5	SLEWING PLATFORM
PIN 55X165X140,5	90012867	141	2	33	90 04 789 3	TOWER LOWER SECTION
PIN 55X220X207,5	90012900	158	1	33	90 04 789 3	TOWER LOWER SECTION
PIN 70X340	949120101	180	2	16	90 04 824 5	SLEWING PLATFORM
PIN 85X185X129	90030944	191	1	33	90 04 789 3	TOWER LOWER SECTION
PIN 96X335	90013802	312	1	19	90 01 380 3	LOCKING
PIN FORM 290 50X150X55	90014449	112	1	30	90 04 789 2	TOWER LOWER SECTION
PIN FORM 510 12X123X111	992019001	612	1	87	90 03 628 5	BOTTOM HOOK BLOCK
PIN FORM 560 30X185X160	957986201	157	1	81	90 03 619 5	TROLLEY
PIN LN 16 100 20X85X75	90006907	151	1	81	90 03 619 5	TROLLEY
PIN LN 16 200 10X130X120	972216301	119	1	77	90 00 890 5	DEFLECTION STATION
PIN LN 16 200 12X35X25	971054001	234	3	34	90 04 789 3	TOWER LOWER SECTION
PIN LN 16 200 12X75X65	971055501	215	1	38	90 02 004 6	LADDER
PIN LN 16 200 15X85X75	997498301	126	1	16	90 04 824 5	SLEWING PLATFORM
PIN LN 16 200 15X85X75	997498301	216	1	72	90 01 563 4	CONNECTING LINK
PIN LN 16 200 16X120X110	997414601	118	1	200	90 04 233 0	BOOM EXTENSION
PIN LN 16 200 16X360X350	997416401	212	1	38	90 02 004 6	LADDER
PIN LN 16 200 16X90X80	972250801	209	2	33	90 04 789 3	TOWER LOWER SECTION

Description	Item	Pos.	Quantity	Page	Assembly	Description
PIN LN 16 200 18X60X45	971062801	143	1	81	90 03 619 5	TROLLEY
PIN LN 16 200 20X130X115	972270901	134	1	50	90 04 383 0	JIB PIVOTING SECTION
PIN LN 16 200 20X310X290	997401701	215	1	30	90 04 789 2	TOWER LOWER SECTION
PIN LN 16 200 20X70X55	997403201	157	2	50	90 04 383 0	JIB PIVOTING SECTION
PIN LN 16 200 25X120X105	971066201	158	1	78	90 01 313 7	ROPE PULLEY MOUNTING
PIN LN 16 200 25X140X120	997405401	118	1	77	90 00 890 5	DEFLECTION STATION
PIN LN 16 200 25X170X155	997497001	147	1	50	90 04 383 0	JIB PIVOTING SECTION
PIN LN 16 200 25X65X50	997497401	145	1	81	90 03 619 5	TROLLEY
PIN LN 16 200 30X190X170	997411101	217	1	42	90 04 351 1	TOWER UPPER SECTION
PIN LN 16 200 30X90X70	971069501	295	2	34	90 04 789 3	TOWER LOWER SECTION
PIN LN 16 200 30X90X70	971069501	118	2	46	90 04 698 7	ASSEMBLY SUPPORT
PIN LN 16 200 35X130X110	972303801	148	1	60	90 04 384 0	JIB CENTER SECTION
PIN LN 16 200 35X145X125	972303701	130	1	200	90 04 233 0	BOOM EXTENSION
PIN LN 16 200 35X70X50	972300901	127	1	60	90 04 384 0	JIB CENTER SECTION
PIN LN 16 200 35X90X70	972300801	131	1	200	90 04 233 0	BOOM EXTENSION
PIN LN 16 200 40X160X140	997406701	122	1	70	90 04 678 7	GUY
PIN LN 16 200 50X115X95	997432301	112	2	73	90 04 837 3	GUY SHACKLE
PIN LN 16 200 50X115X95	997432301	112	2	74	90 04 839 4	GUY SHACKLE
PIN LN 16 200 50X140X115	971074801	125	2	50	90 04 383 0	JIB PIVOTING SECTION
PIN LN 16 200 50X210X180	972330701	116	1	67	90 04 681 1	GUY
PIN LN 16 200 50X310X285	90011150	113	1	67	90 04 681 1	GUY
PIN LN 16 200 60X170X145	972350501	301	1	65	90 01 118 2	GUY SHACKLE
PIN LN 16 200 60X335X305	933232201	112	1	63	90 04 407 7	GUY SUPPORT
PIN LN 16 FORM 200 50X150X	90008180	112	1	71	90 05 142 7	CONNECTING LINK
PIN LN 16 FORM 200 50X440X	90011435	112	1	46	90 04 698 7	ASSEMBLY SUPPORT
PIN LN 17 200 16X110X90	997511501	114	1	193	90 02 075 5	SUPPORT PLATE COMPL.
PIN LN 17 200 20X190X160	90012860	169	2	82	90 03 619 5	TROLLEY
PIN LN 17 200 30X160X130	972021301	312	1	46	90 04 698 7	ASSEMBLY SUPPORT
PIN LN 17 200 30X80X50	997524301	114	1	209	90 04 199 9	BOOM EXTENSION
PIN LN 17 200 30X90X60	997524501	212	2	46	90 04 698 7	ASSEMBLY SUPPORT
PIN LN 17 200 40X120X70	971006601	114	1	207	90 04 210 0	BOOM EXTENSION
PIN LN 17 200 50X150X85	971013901	116	2	16	90 04 824 5	SLEWING PLATFORM
PIN LN 17 200 50X150X85	971013901	612	1	24	90 04 459 0	OVERLOAD PROTECTION
PIN LN 17 200 50X150X85	971013901	114	1	205	90 04 219 1	BOOM EXTENSION
PIN LN 17 200 50X150X85	971013901	113	2	219	94 93 360 01	ROD CLAMP
PIN LN 17 200 50X190X120	971011001	613	2	24	90 04 459 0	OVERLOAD PROTECTION
PIN LN 17 200 50X290X220	971013101	114	5	16	90 04 824 5	SLEWING PLATFORM
PIN LN 17 200 60X330X260	90011000	212	1	64	90 04 493 6	GUY SUPPORT
PIN LN 18 500 15X140X130	932410001	113	2	191	90 01 361 3	SLEWING PLATFORM EXTENS
PIN LN 18 500 25X60X42	997603101	112	2	66	90 04 509 0	CENTER SUPPORT
PIN LN 19 500 20X105X80	997704601	252	2	60	90 04 384 0	JIB CENTER SECTION
PIN LN 19 500 30X100X65	997712201	165	1	50	90 04 383 0	JIB PIVOTING SECTION
PIN LN 24 200 70X285X175	997846301	115	4	191	90 01 361 3	SLEWING PLATFORM EXTENS
PIN PLUG	10170608	555	14	178	90 21 313 7	SWITCH CABINET 400-440V 50
PIN TYPE CABLE SOCKET	602316901	1240	3	154	90 04 802 0	EL.INST. SLEWING PLATFORM
PINION GUARD 4X172X505	90013697	116	1	90	90 03 027 3	SLEWING GEAR
PINION SHAFT Z=9	10177464	4	1	141	10 17 259 6	SPUR GEAR
PIVOT ARM	90008291	551	1	202	90 04 670 0	LOCKING
PLANET WHEEL M=2 Z=29	90012750	110	3	95	90 01 274 8	SHAFT 2
PLANET WHEEL M=2 Z=34	90012744	110	3	94	90 01 274 2	SHAFT 1
PLANET WHEEL M=2,25 Z=28	939251101	110	5	96	90 01 275 3	SHAFT 3
PLANET WHEEL M=2,25 Z=3	90204125	5	4	108	90 20 410 0	PLANETARY PLUG-IN GEAR
PLANET WHEEL M=2,25 Z=33	90204129	22	3	108	90 20 410 0	PLANETARY PLUG-IN GEAR
PLANET WHEEL M=2,75 Z=27	90205933	5	5	119	90 20 410 9	PLANETARY PLUG-IN GEAR
PLANET WHEEL M=2,75 Z=30	90205935	22	3	119	90 20 410 9	PLANETARY PLUG-IN GEAR
PLANET WHEEL M=2,75 Z=34	90205937	32	3	119	90 20 410 9	PLANETARY PLUG-IN GEAR
PLANETARY CARRIER	90012746	121	1	94	90 01 274 2	SHAFT 1
PLANETARY CARRIER	90012752	121	1	95	90 01 274 8	SHAFT 2
PLANETARY CARRIER	90204168	20	1	108	90 20 410 0	PLANETARY PLUG-IN GEAR
PLANETARY CARRIER	90205964	20	1	119	90 20 410 9	PLANETARY PLUG-IN GEAR

3.11.2016

ERSATZTEILKATALOG
SPARE PARTS CATALOG
Alphabetischer Index
Alphabetical Index

303

LIEBHERR

Description	Item	Pos.	Quantity	Page	Assembly	Description
PLANETARY CARRIER	90205965	30	1	119	90 20 410 9	PLANETARY PLUG-IN GEAR
PLANETARY CARRIER	939250301	121	1	96	90 01 275 3	SHAFT 3
PLANETARY CARRIER	969116401	150	1	96	90 01 275 3	SHAFT 3
PLANETARY GEARBOX	10194987	110	1	128	90 21 312 6	AUXILIARY DRIVE
PLANETARY PLUG-IN GEAR	90204100	110	1	106	90 20 667 1	WINCH 4320X186X15kW
PLANETARY PLUG-IN GEAR	90204109	110	1	117	90 20 649 1	ERECTING WINCH 6280X94X8,
PLASTIC SPIRAL HOSE 22,0 m	601407501	420	0.75m	158	90 04 802 2	EL.INST. SLEWING PLATFORM
PLATE	90008185	153	2	50	90 04 383 0	JIB PIVOTING SECTION
PLATE	90008185	153	2	60	90 04 384 0	JIB CENTER SECTION
PLATE	90051537	514	2	22	90 05 153 0	ROPE GUIDE
PLATE	927530301	115	1	98	90 01 275 4	POWER TAKE-OFF
PLATE 15X250X843	90013606	112	1	16	90 04 824 5	SLEWING PLATFORM
PLATE 15X301X843	90013683	113	1	16	90 04 824 5	SLEWING PLATFORM
PLATE 18X92X288	938572601	112	2	10	90 04 786 9	UNDERCARRIAGE
PLATE 20X100X585	90008263	581	1	203	90 04 673 2	PRESSURE SPRING
PLATE 20X58X59	90008264	582	1	203	90 04 673 2	PRESSURE SPRING
PLATE 20X65X110	949442401	803	4	231	90 05 066 9	BALLAST CLAMPING
PLATE 2X54X69	90021836	821	2	26	90 02 183 9	COVER
PLATE 3X171X458	90049886	310	1	233	90 04 986 5	CENTRAL LUBRICATING SYS
PLATE 3X199X450	90027241	311	1	233	90 04 986 5	CENTRAL LUBRICATING SYS
PLATE 4X102X173	90021834	812	2	26	90 02 183 9	COVER
PLATE 4X127X231	90011691	415	1	158	90 04 802 2	EL.INST. SLEWING PLATFORM
PLATE 4X223X492	90013708	140	1	16	90 04 824 5	SLEWING PLATFORM
PLATE 4X41X73	932980801	409	4	158	90 04 802 2	EL.INST. SLEWING PLATFORM
PLATE 4X41X73	932980801	628	3	163	90 04 800 9	ELECTRIC INSTALLATION TO
PLATE 4X41X73	932980801	804	5	171	90 04 801 8	ELECTRIC INSTALLATION JIB
PLATE 4X59X101	90021838	818	1	26	90 02 183 9	COVER
PLATE 4X75X195	90021835	813	1	26	90 02 183 9	COVER
PLATE 50X203X345	90036559	711	2	87	90 03 628 5	BOTTOM HOOK BLOCK
PLATE 5X64X134	90047715	192	1	51	90 04 383 0	JIB PIVOTING SECTION
PLATE 6X30X305	90016749	274	1	34	90 04 789 3	TOWER LOWER SECTION
PLATE 6X45X54	90016753	267	1	34	90 04 789 3	TOWER LOWER SECTION
PLATE 8X25X60	947549601	125	1	44	90 04 351 0	TOWER UPPER SECTION
PLATE 8X25X60	947549601	252	1	218	94 75 499 01	FASTENERS
PLUG	10171990	880	1	171	90 04 801 8	ELECTRIC INSTALLATION JIB
PLUG	10178409	110	1	225	90 01 500 8	SIGNAL
PLUG INSERT HAN 16A 16-PO	605101401	954	1	179	90 21 313 7	SWITCH CABINET 400-440V 50
PLUG-IN CONNECTOR	10040481	238	3	177	90 21 313 7	SWITCH CABINET 400-440V 50
PLUG-IN CONNECTOR 3X 0,34	10045553	701	1	170	90 04 801 7	ELECTRIC INSTALLATION JIB
PLUG-IN CONNECTOR 3X 0,34	10045554	703	1	170	90 04 801 7	ELECTRIC INSTALLATION JIB
PLUG-IN CONNECTOR 4X 0,34	10045543	505	1	162	90 04 800 8	ELECTRIC INSTALLATION TO
PLUG-IN CONNECTOR 4X 0,34	10045543	506	1	162	90 04 800 8	ELECTRIC INSTALLATION TO
PLUG-IN CONNECTOR 4X 0,34	10045543	704	1	170	90 04 801 7	ELECTRIC INSTALLATION JIB
PLUG-IN CONNECTOR 4X 0,34	10045543	705	1	170	90 04 801 7	ELECTRIC INSTALLATION JIB
PLUG-IN CONNECTOR 4X 0,34	10045544	311	1	157	90 04 802 1	EL.INST. SLEWING PLATFORM
PLUG-IN CONNECTOR 4X 0,34	10045544	312	1	157	90 04 802 1	EL.INST. SLEWING PLATFORM
PLUG-IN CONNECTOR 4X 0,34	10045544	313	1	157	90 04 802 1	EL.INST. SLEWING PLATFORM
PLUG-IN CONNECTOR 4X 0,34	10045544	706	1	170	90 04 801 7	ELECTRIC INSTALLATION JIB
PLUG-IN CONNECTOR 4X 0,34	10045545	707	1	170	90 04 801 7	ELECTRIC INSTALLATION JIB
PLUG-IN CONNECTOR 4X 0,34	10045545	708	1	170	90 04 801 7	ELECTRIC INSTALLATION JIB
PLUG-IN CONNECTOR 4X 0,34	10045555	310	1	157	90 04 802 1	EL.INST. SLEWING PLATFORM
PLUG-IN CONNECTOR 4X 0,34	10171938	702	1	170	90 04 801 7	ELECTRIC INSTALLATION JIB
PLUG-IN CONNECTOR 4X 0,34	10171963	712	1	170	90 04 801 7	ELECTRIC INSTALLATION JIB
PLUG-IN CONNECTOR 4X 0,34	10171963	105	1	225	90 01 500 8	SIGNAL
PLUG-IN CONNECTOR 4X 0,34	10171965	303	1	157	90 04 802 1	EL.INST. SLEWING PLATFORM
PLUG-IN CONNECTOR 4X 0,34	10171967	302	1	157	90 04 802 1	EL.INST. SLEWING PLATFORM
PLUG-IN CONNECTOR 4X 0,34	10171967	711	1	170	90 04 801 7	ELECTRIC INSTALLATION JIB
PLUG-IN CONNECTOR 4X 0,34	10171967	106	1	225	90 01 500 8	SIGNAL
PLUG-IN CONNECTOR 4X 0,34	10171967	107	1	225	90 01 500 8	SIGNAL
PLUG-IN CONNECTOR 4X 0,34	10171972	950	1	179	90 21 313 7	SWITCH CABINET 400-440V 50

3.11.2016

LIEBHERR

ERSATZTEILKATALOG
SPARE PARTS CATALOG
Alphabetischer Index
Alphabetical index

304

Description	Item	Pos.	Quantity	Page	Assembly	Description
PLUG-IN CONNECTOR 4X 0,34	10171979	710	1	170	90 04 801 7	ELECTRIC INSTALLATION JIB
PLUG-IN CONNECTOR 4X 0,34	10171979	951	1	179	90 21 313 7	SWITCH CABINET 400-440V 50
PLUG-IN CONNECTOR 4X 0,34	10171980	301	1	157	90 04 802 1	EL.INST. SLEWING PLATFORM
PLUG-IN CONNECTOR 4X 0,34	10171975	304	1	157	90 04 802 1	EL.INST. SLEWING PLATFORM
PLUG-IN CONNECTOR 4X 0,34	10173730	315	1	157	90 04 802 1	EL.INST. SLEWING PLATFORM
PORT NOZZLE	629841701	875	1	112	90 01 210 6	MOUNTING PARTS
POSITION SELECTOR	10039593	899	1	179	90 21 313 7	SWITCH CABINET 400-440V 50
POSITION SENSOR	10193743	628	1	179	90 21 313 7	SWITCH CABINET 400-440V 50
POTENTIOMETER	10173714	486	1	158	90 04 802 2	EL.INST. SLEWING PLATFORM
POWER FILTER	10045282	535	1	178	90 21 313 7	SWITCH CABINET 400-440V 50
POWER SUPPLY	10169350	722	0	179	90 21 313 7	SWITCH CABINET 400-440V 50
POWER SUPPLY	10172876	575	1	179	90 21 313 7	SWITCH CABINET 400-440V 50
POWER SWITCH	10173226	418	1	178	90 21 313 7	SWITCH CABINET 400-440V 50
POWER SWITCH	10173236	410	1	178	90 21 313 7	SWITCH CABINET 400-440V 50
POWER SWITCH	10173242	411	1	178	90 21 313 7	SWITCH CABINET 400-440V 50
POWER TAKE-OFF	10167167	4	1	129	10 19 498 7	PLANETARY GEARBOX
POWER TAKE-OFF	90012754	124	1	92	90 01 273 8	GEARBOX
PRESSURE SPRING	10173363	2	6	126	10 17 336 2	SOLENOID
PRESSURE SPRING	10174384	2	7	104	10 17 515 2	SOLENOID
PRESSURE SPRING	502848201	2	11	115	10 17 361 3	SOLENOID
PRESSURE SPRING	502863601	8	2	104	10 17 515 2	SOLENOID
PRESSURE SPRING	502864701	6	2	115	10 17 361 3	SOLENOID
PRESSURE SPRING	90046732	580	1	202	90 04 670 0	LOCKING
PRESSURE SPRING 10X45X43	949442001	583	1	203	90 04 673 2	PRESSURE SPRING
PRESSURE SPRING 2,2X21,8	720030601	153	1	81	90 03 619 5	TROLLEY
PRESSURE SPRING 2,5X20X12	10004214	509	1	202	90 04 670 0	LOCKING
PRESSURE SPRING 23 Nm	502881101	2	8	137	10 17 485 9	SOLENOID
PRESSURE SPRING 23 Nm	502881101	2	7	145	50 28 880 01	SOLENOID 24V 40W 32Nm
PRESSURE SPRING 3,4X32X15	720001801	137	1	60	90 04 384 0	JIB CENTER SECTION
PRESSURE SPRING 4,5X63,5	720035201	313	1	19	90 01 380 3	LOCKING
PRESSURE SPRING 4X32X250	720034201	133	1	50	90 04 383 0	JIB PIVOTING SECTION
PRESSURE SPRING 5X32X110	10166757	197	1	51	90 04 383 0	JIB PIVOTING SECTION
PROGRESSIVE DISTRIBUTOR	90049885	210	1	233	90 04 986 5	CENTRAL LUBRICATING SYS
PROPPING SPINDLE	947512201	113	1	193	90 02 075 5	SUPPORT PLATE COMPL.
PROTECTING CAP GPN 985	789000701	726	4	11	90 04 786 6	FASTENERS
PROTECTING CAP GPN985 F	779013014	622	2	13	90 01 202 9	BALL SLEWING RING
PROTECTING CAP GPN985 F	779013014	167	2	16	90 04 824 5	SLEWING PLATFORM
PROTECTING CAP GPN985 F	779013014	115	1	194	90 04 754 3	OUTRIGGER
PROTECTING CAP Ø20,6X15,9	10179749	197	1	33	90 04 789 3	TOWER LOWER SECTION
PROTECTION SIGN ERDUNGS	638041601	117	1	147	90 04 824 3	WARNING AND INSTR.PLATE
PROTECTIVE HOOD	10166799	13	1	135	10 19 501 3	THREE-PHASE MOTOR
PROTECTIVE SWITCH	10174187	425	1	178	90 21 313 7	SWITCH CABINET 400-440V 50
PROTECTIVE SWITCH	10174188	426	1	178	90 21 313 7	SWITCH CABINET 400-440V 50
PROTECTIVE SWITCH	604505401	435	2	178	90 21 313 7	SWITCH CABINET 400-440V 50
PULLEY BLOCK	90051478	200	1	17	90 04 824 5	SLEWING PLATFORM
PUSH BUTTON	10025002	900	1	179	90 21 313 7	SWITCH CABINET 400-440V 50
RADIO REMOTE CONTROL	10180321	10	1	174	93 44 966 01	RADIO REMOTE CONTROL
RADIO REMOTE CONTROL	934496601	380	1	8	93 44 936 01	BASIC VERSION
RAIL	636300201	237	2	177	90 21 313 7	SWITCH CABINET 400-440V 50
REAR REFLECTOR D60 GELB	7017542	121	2	46	90 04 698 7	ASSEMBLY SUPPORT
REAR REFLECTOR D60 GELB	7017542	116	2	194	90 04 754 3	OUTRIGGER
RECEPTACLE FOR TABS	602349501	1073	4	157	90 04 802 1	EL.INST. SLEWING PLATFORM
REDRESSOR	634019501	600	1	179	90 21 313 7	SWITCH CABINET 400-440V 50
REDUCER M20 - M16	602620201	825	2	171	90 04 801 8	ELECTRIC INSTALLATION JIB
REDUCER M25 - M20	602620401	451	2	158	90 04 802 2	EL.INST. SLEWING PLATFORM
REDUCER M32X1,5/M20X1,5/	260493602	452	1	158	90 04 802 2	EL.INST. SLEWING PLATFORM
REDUCER M32X1,5/M25X1,5/	260493702	328	1	121	90 01 220 3	STATOR 4POL.PL=190
REDUCTION ASSEMBLY	500326001	1	1	133	50 03 262 01	REDUCTION STEP 1:5,33
REDUCTION STEP	10173200	5	1	131	10 18 097 9	REDUCTION STEP 1:51,8
REDUCTION STEP 1:5,33	500325901	3	1	129	10 19 498 7	PLANETARY GEARBOX

3.11.2016

LIEBHERR

ERSATZTEILKATALOG
SPARE PARTS CATALOG
Alphabetischer Index
Alphabetical index

305

Description	Item	Pos.	Quantity	Page	Assembly	Description
REDUCTION STEP 1:5,33	500326201	1	1	132	50 03 259 01	REDUCTION STEP 1:5,33
REDUCTION STEP 1:51,8	10180979	2	1	129	10 19 498 7	PLANETARY GEARBOX
REDUCTION STEP 1:7,20	10180980	2	1	131	10 18 097 9	REDUCTION STEP 1:51,8
REFERENCE PLATE	9402376	118	4	147	90 04 824 3	WARNING AND INSTR.PLATE
RELAY COUPLER	10193235	445	2	178	90 21 313 7	SWITCH CABINET 400-440V 50
RELAY MODULE	90210586	345	2	178	90 21 313 7	SWITCH CABINET 400-440V 50
REMOTE ACTIVATION	90007148	100	1	99	90 01 581 0	FREE JIB SLEWING
REMOTE SWITCH	10191123	343	1	178	90 21 313 7	SWITCH CABINET 400-440V 50
RETAINING DISK	90204268	21	1	108	90 20 410 0	PLANETARY PLUG-IN GEAR
RETAINING DISK	90205967	21	1	119	90 20 410 9	PLANETARY PLUG-IN GEAR
RETAINING DISK /70X	927531901	122	1	96	90 01 275 3	SHAFT 3
RETAINING DISK 4/60X4	944134103	122	1	95	90 01 274 8	SHAFT 2
RETAINING DISK 40X6,5X4	927523401	41	1	108	90 20 410 0	PLANETARY PLUG-IN GEAR
RETAINING DISK 40X6,5X4	927523401	41	1	119	90 20 410 9	PLANETARY PLUG-IN GEAR
RETAINING DISK 60X22X4	90204267	3	1	108	90 20 410 0	PLANETARY PLUG-IN GEAR
RETAINING DISK 60X22X4	90204267	3	1	119	90 20 410 9	PLANETARY PLUG-IN GEAR
RETAINING DISK 60X22X4	90205968	31	1	119	90 20 410 9	PLANETARY PLUG-IN GEAR
RETAINING DISK X50X4	90012747	122	1	94	90 01 274 2	SHAFT 1
RETROFIT	90022956	20	1	223	93 43 314 01	WIND WARNING UNIT
RING	710908801	7	1	119	90 20 410 9	PLANETARY PLUG-IN GEAR
RING	710909001	7	1	108	90 20 410 0	PLANETARY PLUG-IN GEAR
RING	90015776	133	1	200	90 04 233 0	BOOM EXTENSION
RING	933378201	234	1	51	90 04 383 0	JIB PIVOTING SECTION
RING 10X120/33RD	968746401	839	1	124	90 01 220 5	MOUNTING PARTS
RING 30,8/38X17	948699201	179	1	51	90 04 383 0	JIB PIVOTING SECTION
RING 30,8/38X17	948699201	416	1	57	90 04 831 0	HALF-WAY STEERING PART
RING 30,8/38X20	949434101	118	1	44	90 04 351 0	TOWER UPPER SECTION
RING 30,8/38X20	949434101	114	1	200	90 04 233 0	BOOM EXTENSION
RING 35,5X44,5X20	948697901	315	1	19	90 01 380 3	LOCKING
RING 41,9X48,3X20	948631601	135	2	60	90 04 384 0	JIB CENTER SECTION
RING 9X130/37,5RD	90012111	839	1	112	90 01 210 6	MOUNTING PARTS
ROCKER	90007997	221	1	51	90 04 383 0	JIB PIVOTING SECTION
ROD CLAMP	949336001	300	1	213	90 04 855 5	TOWER SECTION
ROLL LEVER	90008053	412	1	57	90 04 831 0	HALF-WAY STEERING PART
ROLLER	90008193	185	1	51	90 04 383 0	JIB PIVOTING SECTION
ROLLER	90008193	185	1	60	90 04 384 0	JIB CENTER SECTION
ROLLER	90013739	153	1	16	90 04 824 5	SLEWING PLATFORM
ROLLER	90025482	180	1	51	90 04 383 0	JIB PIVOTING SECTION
ROLLER	90025482	180	1	60	90 04 384 0	JIB CENTER SECTION
ROLLER	90033584	126	1	81	90 03 619 5	TROLLEY
ROLLER	90039312	131	11	33	90 04 789 3	TOWER LOWER SECTION
ROLLER	90048196	135	1	50	90 04 383 0	JIB PIVOTING SECTION
ROLLER	90048315	425	1	57	90 04 831 0	HALF-WAY STEERING PART
ROLLER	949439101	130	11	33	90 04 789 3	TOWER LOWER SECTION
ROLLER 100X100	90008194	101	1	56	90 00 819 3	ROLLER
ROLLER 100X220	90025483	101	1	55	90 02 548 2	ROLLER
ROLLER 110X60	90048496	298	4	34	90 04 789 3	TOWER LOWER SECTION
ROLLER 125/150X79	933434601	186	2	33	90 04 789 3	TOWER LOWER SECTION
ROLLER 125X20	90008182	148	2	50	90 04 383 0	JIB PIVOTING SECTION
ROLLER 21X40X125	969993401	213	2	30	90 04 789 2	TOWER LOWER SECTION
ROLLER 21X40X125	969993401	115	2	200	90 04 233 0	BOOM EXTENSION
ROLLER 21X42X14	90022003	116	4	81	90 03 619 5	TROLLEY
ROLLER 35X75X60	945136711	189	4	33	90 04 789 3	TOWER LOWER SECTION
ROLLER 40,5X120X35	90010258	119	1	66	90 04 509 0	CENTER SUPPORT
ROLLER 40,5X120X35	90010258	115	1	70	90 04 678 7	GUY
ROLLER 41X68X40	90011290	121	1	69	90 01 028 4	GUY
ROLLER 50X145	90039016	512	2	22	90 05 153 0	ROPE GUIDE
ROLLER 50X145	90039016	175	1	51	90 04 383 0	JIB PIVOTING SECTION
ROLLER 55/21X22	949319201	411	1	84	94 93 191 01	GUIDING ROLLER
ROLLER 60X125	90033585	121	1	85	90 03 358 4	ROLLER

3.11.2016

ERSATZTEILKATALOG
SPARE PARTS CATALOG
Alphabetischer Index
Alphabetical Index

LIEBHERR

306

Description	Item	Pos.	Quantity	Page	Assembly	Description
ROLLER BEARING	949337201	153	1	78	90 01 313 7	ROPE PULLEY MOUNTING
ROPE	10173685	501	1	34	90 04 789 3	TOWER LOWER SECTION
ROPE	10180756	801	2	231	90 05 066 9	BALLAST CLAMPING
ROPE BREAKAGE SAFETY D	90036383	140	1	81	90 03 619 5	TROLLEY
ROPE CLAMP S	773908401	141	2	60	90 04 384 0	JIB CENTER SECTION
ROPE CLAMP S	773908601	158	1	81	90 03 619 5	TROLLEY
ROPE CLAMP S	773908801	157	1	33	90 04 789 3	TOWER LOWER SECTION
ROPE DRUM	90008207	150	1	106	90 20 667 1	WINCH 4320X186X15kW
ROPE DRUM	90011690	150	1	117	90 20 649 1	ERECTING WINCH 6280X94X8,
ROPE DRUM	90212963	210	1	139	90 21 285 5	TROLLEY TRAVEL GEAR
ROPE DRUM	90213127	150	1	128	90 21 312 6	AUXILIARY DRIVE
ROPE GUARD	90013689	131	2	16	90 04 824 5	SLEWING PLATFORM
ROPE GUARD	90051254	161	1	50	90 04 383 0	JIB PIVOTING SECTION
ROPE GUARD	933571701	152	1	78	90 01 313 7	ROPE PULLEY MOUNTING
ROPE GUIDE	90051530	500	1	17	90 04 824 5	SLEWING PLATFORM
ROPE LIST	90048242	310	1	8	93 44 936 01	BASIC VERSION
ROPE MOUNTING	90020873	311	1	82	90 03 619 5	TROLLEY
ROPE PULLEY	90009779	1	1	53	90 00 978 0	ROPE PULLEY
ROPE PULLEY	90009780	119	4	50	90 04 383 0	JIB PIVOTING SECTION
ROPE PULLEY	90009780	413	2	57	90 04 831 0	HALF-WAY STEERING PART
ROPE PULLEY	90009780	129	5	60	90 04 384 0	JIB CENTER SECTION
ROPE PULLEY	90035331	1	1	86	90 03 533 2	ROPE PULLEY
ROPE PULLEY	90035332	129	2	81	90 03 619 5	TROLLEY
ROPE PULLEY	90035332	311	2	87	90 03 628 5	BOTTOM HOOK BLOCK
ROPE PULLEY	90035332	113	1	211	90 04 704 7	ROPE PULLEY MOUNTING
ROPE PULLEY	90036239	1	1	52	90 03 624 0	ROPE PULLEY
ROPE PULLEY	90036240	112	1	50	90 04 383 0	JIB PIVOTING SECTION
ROPE PULLEY	90047980	213	1	61	90 04 777 8	ROPE PULLEY MOUNTING
ROPE PULLEY	90047981	1	1	62	90 04 798 0	ROPE PULLEY
ROPE PULLEY	90048002	160	3	50	90 04 383 0	JIB PIVOTING SECTION
ROPE PULLEY	90048002	131	2	60	90 04 384 0	JIB CENTER SECTION
ROPE PULLEY	90048002	114	2	66	90 04 509 0	CENTER SUPPORT
ROPE PULLEY	90048003	1	1	54	90 04 800 2	ROPE PULLEY
ROPE PULLEY	946142611	161	1	79	94 61 425 11	ROPE PULLEY 200X3,7X40
ROPE PULLEY	969958601	163	1	50	90 04 383 0	JIB PIVOTING SECTION
ROPE PULLEY	969958601	139	2	81	90 03 619 5	TROLLEY
ROPE PULLEY	991096401	150	1	33	90 04 789 3	TOWER LOWER SECTION
ROPE PULLEY	991096501	1	1	36	99 10 964 01	ROPE PULLEY
ROPE PULLEY	991096601	150	3	16	90 04 824 5	SLEWING PLATFORM
ROPE PULLEY	991096601	160	6	33	90 04 789 3	TOWER LOWER SECTION
ROPE PULLEY	991096701	1	1	18	99 10 966 01	ROPE PULLEY
ROPE PULLEY	991096901	1	1	35	99 10 968 01	ROPE PULLEY 200X8X55
ROPE PULLEY 180X9X50	991078901	124	2	60	90 04 384 0	JIB CENTER SECTION
ROPE PULLEY 200X3,7X40	946142511	151	1	78	90 01 313 7	ROPE PULLEY MOUNTING
ROPE PULLEY 200X8X55	991096801	140	2	33	90 04 789 3	TOWER LOWER SECTION
ROPE PULLEY 200X8X55	991096801	113	3	39	90 01 243 1	CLIMBING PULLEY BLOCK
ROPE PULLEY 280X50	90009948	114	2	46	90 04 698 7	ASSEMBLY SUPPORT
ROPE PULLEY 280X50	90009948	126	2	50	90 04 383 0	JIB PIVOTING SECTION
ROPE PULLEY 50X170	90015275	122	1	200	90 04 233 0	BOOM EXTENSION
ROPE PULLEY MOUNTING	90013137	150	1	77	90 00 890 5	DEFLECTION STATION
ROPE PULLEY MOUNTING	90047045	111	1	211	90 04 704 7	ROPE PULLEY MOUNTING
ROPE PULLEY MOUNTING	90047047	10	1	210	93 44 952 01	ROPE PULLEY MOUNTING
ROPE PULLEY MOUNTING	90047777	211	1	61	90 04 777 8	ROPE PULLEY MOUNTING
ROPE PULLEY MOUNTING	90047778	200	1	60	90 04 384 0	JIB CENTER SECTION
ROPE PULLEY MOUNTING	934495201	100	1	5	95 50 997 01	SPARE PARTS CATALOG 81 K.
ROTARY ENCODER	10021254	838	1	112	90 01 210 6	MOUNTING PARTS
ROTARY ENCODER	10174392	20	1	102	10 17 259 4	MOTOR
ROTARY SHAFT LIP SEAL AS	10191790	9	1	108	90 20 410 0	PLANETARY PLUG-IN GEAR
ROTARY SHAFT LIP SEAL AS	10192259	9	1	119	90 20 410 9	PLANETARY PLUG-IN GEAR
ROTARY SHAFT LIP SEAL ASX	10192403	61	1	108	90 20 410 0	PLANETARY PLUG-IN GEAR

3.11.2016

ERSATZTEILKATALOG
SPARE PARTS CATALOG
Alphabetischer Index
Alphabetical index

☐ 307

LIEBHERR

Description	Item	Pos.	Quantity	Page	Assembly	Description
ROTARY SHAFT LIP SEAL ASX	10192403	61	1	119	90 20 410 9	PLANETARY PLUG-IN GEAR
ROTARY SHAFT LIP SEAL AS	710063301	13	1	141	10 17 259 6	SPUR GEAR
ROTARY SHAFT LIP SEAL AX	710010301	21	1	135	10 19 501 3	THREE-PHASE MOTOR
ROTARY SHAFT LIP SEAL AX3	710012001	18	1	135	10 19 501 3	THREE-PHASE MOTOR
ROTARY SHAFT LIP SEAL AX3	710057801	19	1	135	10 19 501 3	THREE-PHASE MOTOR
ROTARY SHAFT LIP SEAL AX	10175178	4	1	104	10 17 515 2	SOLENOID
ROTARY SHAFT LIP SEAL AX7	710059301	112	1	98	90 01 275 4	POWER TAKE-OFF
ROTARY SHAFT LIP SEAL BAX	10174381	21	2	102	10 17 259 4	MOTOR
ROTOR	10002135	2	1	103	10 17 394 1	BRAKE
ROTOR	10002136	2	1	144	10 17 256 3	BRAKE
ROTOR	10002145	2	1	125	10 17 310 2	BRAKE
ROTOR	10013663	2	1	114	10 17 324 7	BRAKE
ROTOR 4POL.PL=190	90012204	400	1	120	90 01 163 8	MOTOR
ROTOR 4POL.PL=260	90012105	400	1	109	90 01 157 6	MOTOR
ROTOR CPL	502881301	2	1	136	10 17 255 8	BRAKE
ROUND NUT M60X2	500324401	18	1	134	10 16 716 7	POWER TAKE-OFF
RUBBER BRACKET	10173731	132	2	16	90 04 824 5	SLEWING PLATFORM
RUBBER BUFFER	726906901	826	2	26	90 02 183 9	COVER
RUBBER BUFFER	726912001	127	2	50	90 04 383 0	JIB PIVOTING SECTION
RUBBER BUFFER	726912001	112	1	77	90 00 890 5	DEFLECTION STATION
RUBBER BUFFER	726912001	160	1	81	90 03 619 5	TROLLEY
RUBBER CAP	726614901	329	4	157	90 04 802 1	EL.INST. SLEWING PLATFORM
SAFETY CHAIN	90015128	300	1	148	90 01 953 7	TOOL KIT
SAFETY PLUG W HINGE-LID	243092102	216	2	38	90 02 004 6	LADDER
SAFETY PLUG W HINGE-LID	243092102	217	2	72	90 01 563 4	CONNECTING LINK
SAFETY PLUG W HINGE-LID	243092102	613	1	87	90 03 628 5	BOTTOM HOOK BLOCK
SAFETY PLUG W HINGE-LID	433112201	712	1	11	90 04 786 6	FASTENERS
SAFETY PLUG W HINGE-LID	433112201	116	2	71	90 05 142 7	CONNECTING LINK
SAFETY PLUG W HINGE-LID	433112201	113	2	73	90 04 837 3	GUY SHACKLE
SAFETY PLUG W HINGE-LID	433113501	117	2	10	90 04 786 9	UNDERCARRIAGE
SAFETY PLUG W HINGE-LID	433113501	175	1	16	90 04 824 5	SLEWING PLATFORM
SAFETY PLUG W HINGE-LID	433113501	253	2	60	90 04 384 0	JIB CENTER SECTION
SAFETY PLUG W HINGE-LID	433113501	212	2	236	90 01 394 2	CONNECTING ELEMENT
SAFETY STIRRUP	968589601	150	1	88	98 43 615 01	LOAD HOOK
SAFETY STIRRUP 4X101X453	968586801	151	1	89	96 85 896 01	SAFETY STIRRUP
SAFETY SWITCHING DEVICE	10170626	570	1	178	90 21 313 7	SWITCH CABINET 400-440V 50
SASH LOCK	10168620	329	2	181	90 01 538 4	DOOR
SASH LOCK	10168620	329	2	184	90 01 630 8	DOOR
SASH LOCK	10168621	330	1	181	90 01 538 4	DOOR
SASH LOCK	10168621	330	1	184	90 01 630 8	DOOR
SCREW PLUG VSTI M16X1,5	477511301	48	3	108	90 20 410 0	PLANETARY PLUG-IN GEAR
SCREW PLUG VSTI M16X1,5	477511301	48	3	119	90 20 410 9	PLANETARY PLUG-IN GEAR
SCREW PLUG VSTI M16X1,5	477511301	29	2	142	10 17 259 6	SPUR GEAR
SCREW PLUG VSTI M26X1,5	477511501	128	1	93	90 01 273 9	HOUSING
SEAL	90203888	617	1	179	90 21 313 7	SWITCH CABINET 400-440V 50
SEAL	975927501	815	1	112	90 01 210 6	MOUNTING PARTS
SEALING PLUG MB 700	761081903	2	1	119	90 20 410 9	PLANETARY PLUG-IN GEAR
SEALING PROFILE	262183001	314	4.882m	13	90 01 202 9	BALL SLEWING RING
SEALING PROFILE	262183001	315	4.884m	13	90 01 202 9	BALL SLEWING RING
SEALING RING	710940401	850	1	112	90 01 210 6	MOUNTING PARTS
SEALING RING	710940401	850	1	124	90 01 220 5	MOUNTING PARTS
SEALING RING A 19,1X27X2	710301501	108	4	177	90 21 313 7	SWITCH CABINET 400-440V 50
SELECTOR SWITCH	10173464	904	1	179	90 21 313 7	SWITCH CABINET 400-440V 50
SENSOR SHAFT	10171784	887	1	171	90 04 801 8	ELECTRIC INSTALLATION JIB
SENSOR, WIND MEASUREMEN	90014947	101	1	225	90 01 500 8	SIGNAL
SEPARATE FAN	10190618	870	1	112	90 01 210 6	MOUNTING PARTS
SERIES TERMINAL	10171878	230	71	177	90 21 313 7	SWITCH CABINET 400-440V 50
SERIES TERMINAL	10171879	232	5	177	90 21 313 7	SWITCH CABINET 400-440V 50
SERIES TERMINAL	10171880	224	1	177	90 21 313 7	SWITCH CABINET 400-440V 50
SERIES TERMINAL	10171890	234	3	177	90 21 313 7	SWITCH CABINET 400-440V 50

3.11.2016

LIEBHERR

ERSATZTEILKATALOG
SPARE PARTS CATALOG
Alphabetischer Index
Alphabetical Index

308

Description	Item	Pos.	Quantity	Page	Assembly	Description
SERIES TERMINAL	10171892	231	3	177	90 21 313 7	SWITCH CABINET 400-440V 50
SERIES TERMINAL	10171900	227	4	177	90 21 313 7	SWITCH CABINET 400-440V 50
SERIES TERMINAL	10171901	228	2	177	90 21 313 7	SWITCH CABINET 400-440V 50
SERIES TERMINAL	10174181	223	2	177	90 21 313 7	SWITCH CABINET 400-440V 50
SERIES TERMINAL	10175346	246	3	177	90 21 313 7	SWITCH CABINET 400-440V 50
SERIES TERMINAL /16 mm²	10224718	226	1	177	90 21 313 7	SWITCH CABINET 400-440V 50
SERIES TERMINAL ENDHALTE	10171885	102	4	164	90 04 801 0	DISTRIBUTOR
SERIES TERMINAL ENDHALTE	10171885	106	2	172	90 04 803 7	DISTRIBUTOR
SERIES TERMINAL ENDHALTE	10171885	221	8	177	90 21 313 7	SWITCH CABINET 400-440V 50
SERIES TERMINAL FEDERZU	10176153	104	6	164	90 04 801 0	DISTRIBUTOR
SERIES TERMINAL FEDERZU	10176154	103	2	164	90 04 801 0	DISTRIBUTOR
SERIES TERMINAL FEDERZU	10176157	106	2	164	90 04 801 0	DISTRIBUTOR
SERIES TERMINAL FEDERZU	10176158	107	10	164	90 04 801 0	DISTRIBUTOR
SERIES TERMINAL STECKBAR	10175348	247	1	177	90 21 313 7	SWITCH CABINET 400-440V 50
SHAFT	500357201	6	1	141	10 17 259 6	SPUR GEAR
SHAFT	90205016	55	1	108	90 20 410 0	PLANETARY PLUG-IN GEAR
SHAFT	90206022	55	1	119	90 20 410 9	PLANETARY PLUG-IN GEAR
SHAFT 1	90012742	121	1	92	90 01 273 8	GEARBOX
SHAFT 2	90012748	122	1	92	90 01 273 8	GEARBOX
SHAFT 3	90012753	123	1	92	90 01 273 8	GEARBOX
SHAFT 60 D	10167160	9	1	134	10 16 716 7	POWER TAKE-OFF
SHAFT SEAL 40X62X7 DL FPM	10113095	5	1	130	10 11 309 1	MOTOR CONNECTING PIECES
SHEET	90013054	219	1	34	90 04 789 3	TOWER LOWER SECTION
SHEET 20X70X120	968435301	282	1	40	90 02 878 3	SUPPORT
SHEET 20X70X120	968435301	173	1	82	90 03 619 5	TROLLEY
SHEET GASKET 8,4X29X3	10175000	353	20	189	90 04 856 9	MOUNTING PARTS
SHEET METAL ANGLE 3X40X7	90022008	166	2	81	90 03 619 5	TROLLEY
SHIELD SUPPORT SNAPMARK	10174026	215	27	177	90 21 313 7	SWITCH CABINET 400-440V 50
SHIELDING HOSE	603007501	280	0.73m	154	90 04 802 0	EL.INST. SLEWING PLATFORM
SHIELDING HOSE	603007501	281	0.7m	154	90 04 802 0	EL.INST. SLEWING PLATFORM
SHIELDING HOSE	603007501	282	0.66m	154	90 04 802 0	EL.INST. SLEWING PLATFORM
SHIM 51	629841001	6	1	135	10 19 501 3	THREE-PHASE MOTOR
SHIM 60,5X71,8X0,15	10167146	15	1	134	10 16 716 7	POWER TAKE-OFF
SHIM 60,5X71,8X0,2	10167149	14	1	134	10 16 716 7	POWER TAKE-OFF
SHIM 60,5X71,8X0,3	10167156	13	1	134	10 16 716 7	POWER TAKE-OFF
SHIM RING 25X35X1	422001801	20	1	141	10 17 259 6	SPUR GEAR
SHIM RING 50X62X1,5	422027801	8	1	135	10 19 501 3	THREE-PHASE MOTOR
SHIM RING 56X72X0,1	422008701	21	1	141	10 17 259 6	SPUR GEAR
SHIM RING 56X72X0,3	422008801	21	1	141	10 17 259 6	SPUR GEAR
SHIM RING 56X72X0,5	422011301	21	1	141	10 17 259 6	SPUR GEAR
SHIM RING 56X72X1	422007101	21	1	141	10 17 259 6	SPUR GEAR
SIDE PLATE	90036555	511	1	87	90 03 628 5	BOTTOM HOOK BLOCK
SIDE PLATE	90036558	520	1	87	90 03 628 5	BOTTOM HOOK BLOCK
SIGN	638005801	902	1	179	90 21 313 7	SWITCH CABINET 400-440V 50
SIGN	90048997	116	1	147	90 04 824 3	WARNING AND INSTR.PLATE
SIGN	939611301	114	2	147	90 04 824 3	WARNING AND INSTR.PLATE
SIGN	949202401	115	1	147	90 04 824 3	WARNING AND INSTR.PLATE
SIGN 105mmX60mm	9630382	472	1	233	90 04 986 5	CENTRAL LUBRICATING SYS
SIGN 61mmX30mm	939017301	123	1	39	90 01 243 1	CLIMBING PULLEY BLOCK
SIGN 81K.1 920mmX940mm	90048571	343	1	188	90 04 857 0	NAMEPLATE SET
SIGN 920mmX940mm	90048573	345	1	188	90 04 857 0	NAMEPLATE SET
SIGN 920mmX940mm	90049508	346	1	188	90 04 857 0	NAMEPLATE SET
SIGN ELEKTRISCHE SPANNU	773195314	105	2	147	90 04 824 3	WARNING AND INSTR.PLATE
SIGN ELEKTRISCHE SPANNU	638002401	205	11	177	90 21 313 7	SWITCH CABINET 400-440V 50
SIGN GEWICHT 140mmX80mm	90049272	138	1	147	90 04 824 3	WARNING AND INSTR.PLATE
SIGN LIEBHERR 920mmX940m	90048572	344	1	188	90 04 857 0	NAMEPLATE SET
SIGN LWA97DB 90mmX100mm	931848401	102	1	147	90 04 824 3	WARNING AND INSTR.PLATE
SIGN SCHWEBENDE LAST 20	772619208	106	1	147	90 04 824 3	WARNING AND INSTR.PLATE
SIGN SCHWENKBEREICH 20	10097949	107	2	147	90 04 824 3	WARNING AND INSTR.PLATE
SIGN UNBEFUGTER AUFSTIEG	10112872	110	1	147	90 04 824 3	WARNING AND INSTR.PLATE

3.11.2016

ERSATZTEILKATALOG
SPARE PARTS CATALOG
Alphabetischer Index
Alphabetical Index

309

LIEBHERR

Description	Item	Pos.	Quantity	Page	Assembly	Description
SIGN UNFALLVERHUETUNG 1	9619936	111	1	147	90 04 824 3	WARNING AND INSTR.PLATE
SIGN ZUTRITT VERBOTEN Ø10	773194514	109	1	147	90 04 824 3	WARNING AND INSTR.PLATE
SIGNAL	90015008	10	1	223	93 43 314 01	WIND WARNING UNIT
SIGNS	90048574	1	1	186	93 44 954 01	SIGNS
SIGNS	934495401	30	1	5	95 50 997 01	SPARE PARTS CATALOG 81 K.
SKIRTING	943831311	123	1	81	90 03 619 5	TROLLEY
SLEEVE	502862101	3	3	104	10 17 515 2	SOLENOID
SLEEVE	502862801	3	6	126	10 17 336 2	SOLENOID
SLEEVE	502864401	3	6	115	10 17 361 3	SOLENOID
SLEEVE	502865201	3	3	137	10 17 485 9	SOLENOID
SLEEVE	502865201	3	3	145	50 28 880 01	SOLENOID 24V 40W 32Nm
SLEEVE 26X26	955918008	168	1	50	90 04 383 0	JIB PIVOTING SECTION
SLEEVE 26X26	955918008	151	1	60	90 04 384 0	JIB CENTER SECTION
SLEWING ANGLE SENSOR	90015014	10	1	228	93 43 312 01	EL.OPERATING-RANGE LIMIT.
SLEWING GEAR	90008200	110	1	90	90 03 027 3	SLEWING GEAR
SLEWING GEAR	90030273	260	1	7	93 44 936 01	BASIC VERSION
SLEWING PLATFORM	90048245	40	1	6	93 44 936 01	BASIC VERSION
SLEWING PLATFORM	90048330	111	1	16	90 04 824 5	SLEWING PLATFORM
SLEWING PLATFORM EXTENS	90013613	10	1	190	93 43 298 01	SLEWING PLATFORM EXTENS
SLEWING PLATFORM EXTENS	934329801	40	1	5	95 50 997 01	SPARE PARTS CATALOG 81 K.
SLIPRING ASSEMBLY	10178511	150	1	197	90 04 575 5	EL.INST. UNDERCARRIAGE
SLOTTED NUT M70X2	927530201	114	1	98	90 01 275 4	POWER TAKE-OFF
SNAP RING WRE 90	747452501	6	2	18	99 10 966 01	ROPE PULLEY
SNAP RING WRE 90	747452501	4	2	52	90 03 624 0	ROPE PULLEY
SNAP-ON PINION Z=10	10177467	24	1	142	10 17 259 6	SPUR GEAR
SOCKET	10003381	631	1	179	90 21 313 7	SWITCH CABINET 400-440V 50
SOCKET	605240201	630	1	183	90 01 283 3	SWITCH CABINET S5
SOCKET SHELL	10167747	952	1	179	90 21 313 7	SWITCH CABINET 400-440V 50
SOLENOID	10173362	1	1	125	10 17 310 2	BRAKE
SOLENOID	10173613	1	1	114	10 17 324 7	BRAKE
SOLENOID	10174859	1	1	136	10 17 255 8	BRAKE
SOLENOID	10175152	1	1	103	10 17 394 1	BRAKE
SOLENOID 24V 40W 32Nm	502888001	1	1	144	10 17 256 3	BRAKE
SPARE PARTS CATALOG 81 K.	955099701	1	1	3	.	
SPEED SIGN 25 Ø200mm	773200701	113	2	147	90 04 824 3	WARNING AND INSTR.PLATE
SPIGOT 40K6X65X85	983412801	229	1	139	90 21 285 5	TROLLEY TRAVEL GEAR
SPIGOT M20X75/25	946163511	255	1	34	90 04 789 3	TOWER LOWER SECTION
SPLIT PIN	10180349	293	1	34	90 04 789 3	TOWER LOWER SECTION
SPLIT PIN	10180349	120	1	200	90 04 233 0	BOOM EXTENSION
SPLIT PIN	10180351	168	7	33	90 04 789 3	TOWER LOWER SECTION
SPLIT PIN	10180352	128	1	16	90 04 824 5	SLEWING PLATFORM
SPLIT PIN	10180352	214	2	38	90 02 004 6	LADDER
SPLIT PIN	10180352	119	4	67	90 04 681 1	GUY
SPLIT PIN	10180352	124	2	69	90 01 028 4	GUY
SPLIT PIN	10180357	217	2	30	90 04 789 2	TOWER LOWER SECTION
SPLIT PIN	10180357	217	4	34	90 04 789 3	TOWER LOWER SECTION
SPLIT PIN	10180357	114	2	44	90 04 351 0	TOWER UPPER SECTION
SPLIT PIN	10180357	137	6	50	90 04 383 0	JIB PIVOTING SECTION
SPLIT PIN	10180357	170	4	82	90 03 619 5	TROLLEY
SPLIT PIN	10180357	117	4	200	90 04 233 0	BOOM EXTENSION
SPLIT PIN	10180359	173	2	51	90 04 383 0	JIB PIVOTING SECTION
SPLIT PIN	10180361	152	1	81	90 03 619 5	TROLLEY
SPLIT PIN	10180363	150	3	50	90 04 383 0	JIB PIVOTING SECTION
SPLIT PIN	10180363	113	4	66	90 04 509 0	CENTER SUPPORT
SPLIT PIN	10180363	117	2	77	90 00 890 5	DEFLECTION STATION
SPLIT PIN	10180363	159	2	78	90 01 313 7	ROPE PULLEY MOUNTING
SPLIT PIN	10180363	142	3	81	90 03 619 5	TROLLEY
SPLIT PIN	10180364	219	2	42	90 04 351 1	TOWER UPPER SECTION
SPLIT PIN	10180364	120	4	46	90 04 698 7	ASSEMBLY SUPPORT
SPLIT PIN	10180364	115	1	209	90 04 199 9	BOOM EXTENSION

3.11.2016

ERSATZTEILKATALOG
SPARE PARTS CATALOG
Alphabetischer Index
Alphabetical index

310

LIEBHERR

Description	Item	Pos.	Quantity	Page	Assembly	Description
SPLIT PIN	10180368	125	2	60	90 04 384 0	JIB CENTER SECTION
SPLIT PIN	10180369	188	10	33	90 04 789 3	TOWER LOWER SECTION
SPLIT PIN	10180369	128	4	60	90 04 384 0	JIB CENTER SECTION
SPLIT PIN	10180369	125	2	70	90 04 678 7	GUY
SPLIT PIN	10180369	129	4	200	90 04 233 0	BOOM EXTENSION
SPLIT PIN	10180369	116	1	207	90 04 210 0	BOOM EXTENSION
SPLIT PIN	10180370	116	1	205	90 04 219 1	BOOM EXTENSION
SPLIT PIN	10180374	115	13	16	90 04 824 5	SLEWING PLATFORM
SPLIT PIN	10180375	615	3	24	90 04 459 0	OVERLOAD PROTECTION
SPLIT PIN	10180375	117	2	46	90 04 698 7	ASSEMBLY SUPPORT
SPLIT PIN	10180375	122	4	50	90 04 383 0	JIB PIVOTING SECTION
SPLIT PIN	10180375	115	4	67	90 04 681 1	GUY
SPLIT PIN	10180375	116	2	73	90 04 837 3	GUY SHACKLE
SPLIT PIN	10180375	113	4	74	90 04 839 4	GUY SHACKLE
SPLIT PIN	10180375	132	2	200	90 04 233 0	BOOM EXTENSION
SPLIT PIN	10180376	115	2	63	90 04 407 7	GUY SUPPORT
SPLIT PIN	10180376	217	2	64	90 04 493 6	GUY SUPPORT
SPLIT PIN	10180376	302	2	65	90 01 118 2	GUY SHACKLE
SPLIT PIN	10180376	114	2	219	94 93 360 01	ROD CLAMP
SPLIT PIN	433007814	297	4	34	90 04 789 3	TOWER LOWER SECTION
SPLIT PIN	51152	122	1	77	90 00 890 5	DEFLECTION STATION
SPONGE RUBBER	10024737	827	0.4m	26	90 02 183 9	COVER
SPRAY CAN 400ML	10454123	203	2	149	90 02 230 7	TOOL KIT
SPRING PLUG	433100201	145	1	16	90 04 824 5	SLEWING PLATFORM
SPRING PLUG	433100201	331	1	19	90 01 380 3	LOCKING
SPRING PLUG	433100201	118	1	30	90 04 789 2	TOWER LOWER SECTION
SPRING PLUG	433100201	171	3	82	90 03 619 5	TROLLEY
SPRING PLUG	433100301	113	1	194	90 04 754 3	OUTRIGGER
SPRING PLUG	433100601	164	1	50	90 04 383 0	JIB PIVOTING SECTION
SPRING PLUG	433100601	122	1	81	90 03 619 5	TROLLEY
SPRING PLUG	433100601	116	1	209	90 04 199 9	BOOM EXTENSION
SPRING PLUG	433100901	114	2	30	90 04 789 2	TOWER LOWER SECTION
SPRING PLUG	433100901	138	1	81	90 03 619 5	TROLLEY
SPRING PLUG	433100901	115	1	207	90 04 210 0	BOOM EXTENSION
SPRING PLUG	433100901	213	1	217	90 01 430 4	FASTENERS
SPRING PLUG	433101001	127	1	16	90 04 824 5	SLEWING PLATFORM
SPRING PLUG	433101001	236	9	34	90 04 789 3	TOWER LOWER SECTION
SPRING PLUG	433101001	124	2	44	90 04 351 0	TOWER UPPER SECTION
SPRING PLUG	433101001	121	1	77	90 00 890 5	DEFLECTION STATION
SPRING PLUG	433101001	114	2	191	90 01 361 3	SLEWING PLATFORM EXTENS
SPRING PLUG	433101001	115	1	193	90 02 075 5	SUPPORT PLATE COMPL.
SPRING PLUG	433101001	119	1	200	90 04 233 0	BOOM EXTENSION
SPRING PLUG	433101001	516	1	202	90 04 670 0	LOCKING
SPRING PLUG	433101101	121	2	39	90 01 243 1	CLIMBING PULLEY BLOCK
SPRING PLUG	433101101	142	1	60	90 04 384 0	JIB CENTER SECTION
SPRING PLUG	433101301	119	1	10	90 04 786 9	UNDERCARRIAGE
SPRING PLUG	433101401	182	3	30	90 04 789 2	TOWER LOWER SECTION
SPRING PLUG	433102401	116	8	191	90 01 361 3	SLEWING PLATFORM EXTENS
SPRING PLUG	433102701	118	2	10	90 04 786 9	UNDERCARRIAGE
SPRING PLUG	433102701	117	3	16	90 04 824 5	SLEWING PLATFORM
SPRING PLUG	433102701	614	3	24	90 04 459 0	OVERLOAD PROTECTION
SPRING PLUG	433102701	113	3	30	90 04 789 2	TOWER LOWER SECTION
SPRING PLUG	433102701	198	1	33	90 04 789 3	TOWER LOWER SECTION
SPRING PLUG	433102701	424	2	57	90 04 831 0	HALF-WAY STEERING PART
SPRING PLUG	433102701	114	1	71	90 05 142 7	CONNECTING LINK
SPRING PLUG	433102701	213	1	72	90 01 563 4	CONNECTING LINK
SPRING PLUG	433102701	313	2	191	90 01 361 3	SLEWING PLATFORM EXTENS
SPRING PLUG	433102701	115	1	205	90 04 219 1	BOOM EXTENSION
SPRING PLUG	433102701	115	2	219	94 93 360 01	ROD CLAMP
SPUR GEAR	10172596	1	1	140	10 17 259 7	SPUR WHEEL BACK-GEARED

3.11.2016

ERSATZTEILKATALOG
SPARE PARTS CATALOG
Alphabetischer Index
Alphabetical Index

LIEBHERR

311

Description	Item	Pos.	Quantity	Page	Assembly	Description
SPUR WHEEL BACK-GEARED	10172597	100	1	139	90 21 285 5	TROLLEY TRAVEL GEAR
STATOR 4POL.PL=190	90012203	103	1	120	90 01 163 8	MOTOR
STATOR 4POL.PL=260	90012104	103	1	109	90 01 157 6	MOTOR
STEEL BALL d=20 - G28	747001401	11	24	108	90 20 410 0	PLANETARY PLUG-IN GEAR
STEEL BALL d=20 - G28	747001401	11	28	119	90 20 410 9	PLANETARY PLUG-IN GEAR
STICKER DREHRICHTUNGSPF	10174603	117	1	177	90 21 313 7	SWITCH CABINET 400-440V 50
STOPPER PLUG	602514101	336	1	121	90 01 220 3	STATOR 4POL.PL=190
STOPPER PLUG IP68	10179757	445	2	158	90 04 802 2	EL.INST. SLEWING PLATFORM
STOPPER PLUG IP68	10179757	131	2	164	90 04 801 0	DISTRIBUTOR
STOPPER PLUG IP68	10179757	122	1	172	90 04 803 7	DISTRIBUTOR
STOPPER PLUG IP68	10179758	130	1	164	90 04 801 0	DISTRIBUTOR
STOPPER PLUG IP68	10179759	134	1	165	90 04 801 0	DISTRIBUTOR
STRAIN RELIEF	975102301	815	2	171	90 04 801 8	ELECTRIC INSTALLATION JIB
STRAIN RELIEF CLAMP KLE	602702401	216	1	42	90 04 351 1	TOWER UPPER SECTION
STRAIN RELIEF CLAMP KLE	602702401	610	1	163	90 04 800 9	ELECTRIC INSTALLATION TO
STRAP PIECE	90008284	510	1	202	90 04 670 0	LOCKING
STRIP	90050226	724	2	87	90 03 628 5	BOTTOM HOOK BLOCK
STRIP	90050227	725	2	87	90 03 628 5	BOTTOM HOOK BLOCK
SUBPLATE 2X343X557	90013714	103	1	183	90 01 283 3	SWITCH CABINET S5
SUBPLATE 2X456X576	90011661	101	1	177	90 21 313 7	SWITCH CABINET 400-440V 50
SUBPLATE 3X1184X1187	90011662	102	1	177	90 21 313 7	SWITCH CABINET 400-440V 50
SUN WHEEL M=2 Z=12	90012743	101	1	94	90 01 274 2	SHAFT 1
SUN WHEEL M=2 Z=21	90012749	101	1	95	90 01 274 8	SHAFT 2
SUN WHEEL M=2,25 Z=18	90204138	15	1	108	90 20 410 0	PLANETARY PLUG-IN GEAR
SUN WHEEL M=2,25 Z=24	939251401	101	1	96	90 01 275 3	SHAFT 3
SUN WHEEL M=2,75 Z=18	90205961	25	1	119	90 20 410 9	PLANETARY PLUG-IN GEAR
SUN WHEEL M=2,75 Z=22	90205960	15	1	119	90 20 410 9	PLANETARY PLUG-IN GEAR
SUN WHEEL Z=10 1:7,20	10180981	3	1	131	10 18 097 9	REDUCTION STEP 1:51,8
SUN WHEEL Z=10 M=2,25	10173201	6	1	131	10 18 097 9	REDUCTION STEP 1:51,8
SUN WHEEL Z=18	500326101	4	1	133	50 03 262 01	REDUCTION STEP 1:5,33
SUPPORT	90013080	281	1	40	90 02 878 3	SUPPORT
SUPPORT	90013830	431	2	17	90 04 824 5	SLEWING PLATFORM
SUPPORT	90015319	291	1	34	90 04 789 3	TOWER LOWER SECTION
SUPPORT	90027197	144	2	16	90 04 824 5	SLEWING PLATFORM
SUPPORT	90028783	280	2	30	90 04 789 2	TOWER LOWER SECTION
SUPPORT 10X70X340	939307601	283	1	40	90 02 878 3	SUPPORT
SUPPORT PLATE COMPL.	90020755	10	4	192	93 44 949 01	SUPPORTING EQUIPMENT
SUPPORT SHOE 30X290X354	90013710	211	2	236	90 01 394 2	CONNECTING ELEMENT
SUPPORT TRESTLE 10*3/6*6	638165601	219	4	177	90 21 313 7	SWITCH CABINET 400-440V 50
SUPPORTING EQUIPMENT	934494901	50	1	5	95 50 997 01	SPARE PARTS CATALOG 81 K.
SUPPORTING WASHER 20X2	10173625	117	4	81	90 03 619 5	TROLLEY
SUPPORTING WASHER 60X7	422010501	420	2	110	90 01 210 5	ROTOR 4POL.PL=260
SUPPORTING WASHER S 25X3	422000901	19	1	141	10 17 259 6	SPUR GEAR
SWITCH CABINET 400-440V 50	90213137	390	1	8	93 44 936 01	BASIC VERSION
SWITCH CABINET S5	90012833	400	1	8	93 44 936 01	BASIC VERSION
SWITCH PLATE 10X126X170	90044080	122	1	63	90 04 407 7	GUY SUPPORT
SWITCH PLATE 5X50X242	90046740	528	1	202	90 04 670 0	LOCKING
SWITCHGEAR	10170271	101	1	100	90 00 714 8	REMOTE ACTIVATION
TAPER PLUG EP 270	779028401	794	2	112	90 01 210 6	MOUNTING PARTS
TAPER PLUG EP 270	779028401	824	1	112	90 01 210 6	MOUNTING PARTS
TAPER PLUG EP 270	779028901	795	1	112	90 01 210 6	MOUNTING PARTS
TAPER PLUG EP 270	779028901	323	1	121	90 01 220 3	STATOR 4POL.PL=190
TAPER PLUG EP 270	779029001	796	1	112	90 01 210 6	MOUNTING PARTS
TAPER PLUG EP 270	779029001	324	1	121	90 01 220 3	STATOR 4POL.PL=190
TAPERED PIN 8H10	243008002	75	1	108	90 20 410 0	PLANETARY PLUG-IN GEAR
TAPERED PIN 8H10	243008002	75	1	119	90 20 410 9	PLANETARY PLUG-IN GEAR
TAPERED ROLLER BEARING -3	746200701	12	1	141	10 17 259 6	SPUR GEAR
TAPERED ROLLER BEARING -3	746200801	11	1	141	10 17 259 6	SPUR GEAR
TAPERED ROLLER BEARING -	746201201	16	1	134	10 16 716 7	POWER TAKE-OFF
TAPERED ROLLER BEARING -	746201401	113	1	98	90 01 275 4	POWER TAKE-OFF

3.11.2016

ERSATZTEILKATALOG
SPARE PARTS CATALOG
Alphabetischer Index
Alphabetical Index

312

LIEBHERR

Description	Item	Pos.	Quantity	Page	Assembly	Description
TAPERED ROLLER BEARING -3	746246001	102	1	98	90 01 275 4	POWER TAKE-OFF
TEMPERATURE CONTROL	10046637	635	1	179	90 21 313 7	SWITCH CABINET 400-440V 50
TEMPERATURE CONTROLLER	615101701	710	0	179	90 21 313 7	SWITCH CABINET 400-440V 50
TENSION PIN 8	432311901	28	1	142	10 17 259 6	SPUR GEAR
TENSION ROD	90008119	511	1	58	90 00 812 0	LOCKING
TENSION ROD	90008121	521	1	58	90 00 812 0	LOCKING
TENSION ROD	90044585	611	1	24	90 04 459 0	OVERLOAD PROTECTION
TENSION SPRING 2,5X22,5X60,	720107301	354	18	189	90 04 856 9	MOUNTING PARTS
TENSION SPRING 4X36X212	720110001	116	1	70	90 04 678 7	GUY
TENSION SPRING 7x80x600	10169225	121	1	50	90 04 383 0	JIB PIVOTING SECTION
TERMINAL BOX	10173739	101	1	164	90 04 801 0	DISTRIBUTOR
TERMINAL BOX	602232301	101	1	172	90 04 803 7	DISTRIBUTOR
TERMINAL BOX	939401501	825	1	112	90 01 210 6	MOUNTING PARTS
TERMINAL BOX	969147801	320	1	121	90 01 220 3	STATOR 4POL.PL=190
TERMINAL BOX BASE	10166796	15	1	135	10 19 501 3	THREE-PHASE MOTOR
TERMINAL BOX BASE	10174378	14	1	102	10 17 259 4	MOTOR
TERMINAL BOX BASE	970589701	790	1	112	90 01 210 6	MOUNTING PARTS
TERMINAL BOX JOINT	10001959	319	1	121	90 01 220 3	STATOR 4POL.PL=190
TERMINAL BOX JOINT	10169506	13	1	102	10 17 259 4	MOTOR
TERMINAL BOX UPPER PART	975927401	810	1	112	90 01 210 6	MOUNTING PARTS
TERMINAL COVER	10172776	204	1	177	90 21 313 7	SWITCH CABINET 400-440V 50
TERMINAL COVER	10174252	206	3	177	90 21 313 7	SWITCH CABINET 400-440V 50
TERMINAL PLATE	10178729	17	1	135	10 19 501 3	THREE-PHASE MOTOR
TERMINAL/CLAMP	10172847	455	1	158	90 04 802 2	EL.INST. SLEWING PLATFORM
TERMINAL/CLAMP	10172849	533	1	178	90 21 313 7	SWITCH CABINET 400-440V 50
TERMINAL/CLAMP	10172850	532	1	178	90 21 313 7	SWITCH CABINET 400-440V 50
TERMINAL/CLAMP UEBERSP	10173575	115	1	164	90 04 801 0	DISTRIBUTOR
THERMOSTAT	10171864	625	1	179	90 21 313 7	SWITCH CABINET 400-440V 50
THREAD ADAPTOR M20X1.5/	693062014	132	1	164	90 04 801 0	DISTRIBUTOR
THREAD ADAPTOR M32X1,5/M	260494802	450	1	158	90 04 802 2	EL.INST. SLEWING PLATFORM
THREAD PROTECTION	90013073	112	1	193	90 02 075 5	SUPPORT PLATE COMPL.
THREADED PIN 24X83X26	946143011	113	1	75	90 01 226 4	TWIST COMPENSATOR
THREADED ROD M20X1710/75	949120201	181	1	17	90 04 824 5	SLEWING PLATFORM
THREE-PHASE MOTOR	10195013	140	1	128	90 21 312 6	AUXILIARY DRIVE
THROUGH TERMINAL	10005817	110	8	164	90 04 801 0	DISTRIBUTOR
THROUGH TERMINAL	10005817	110	5	172	90 04 803 7	DISTRIBUTOR
THROUGH TERMINAL	10005818	112	8	164	90 04 801 0	DISTRIBUTOR
THROUGH TERMINAL	10005818	112	8	172	90 04 803 7	DISTRIBUTOR
THROUGH TERMINAL	10005819	113	8	164	90 04 801 0	DISTRIBUTOR
THROUGH TERMINAL	10005819	113	8	172	90 04 803 7	DISTRIBUTOR
THROUGH TERMINAL	10005820	114	1	164	90 04 801 0	DISTRIBUTOR
THROUGH TERMINAL	10005820	114	1	172	90 04 803 7	DISTRIBUTOR
THROUGH TERMINAL	10176160	111	2	172	90 04 803 7	DISTRIBUTOR
THRUST PIECE	939498701	125	4	30	90 04 789 2	TOWER LOWER SECTION
TIE BAR	90010283	111	1	69	90 01 028 4	GUY
TIE BAR	90011074	311	1	65	90 01 118 2	GUY SHACKLE
TIE BAR	90046788	111	1	70	90 04 678 7	GUY
TIE BAR	90046810	111	1	67	90 04 681 1	GUY
TOLERANCE RING BN 25X15	10002394	11	1	135	10 19 501 3	THREE-PHASE MOTOR
TOOL KIT	90019537	340	1	8	93 44 936 01	BASIC VERSION
TOOL KIT	90022307	200	1	148	90 01 953 7	TOOL KIT
TOOTHED RACK	90009376	150	1	81	90 03 619 5	TROLLEY
TOP COAT 400ML	10027496	204	2	149	90 02 230 7	TOOL KIT
TOP COAT 400ML	10027498	205	2	149	90 02 230 7	TOOL KIT
TORQUE BAR	90008288	541	1	202	90 04 670 0	LOCKING
TORQUE ROD	10174380	19	1	102	10 17 259 4	MOTOR
TOWER LOWER SECTION	90047892	50	1	6	93 44 936 01	BASIC VERSION
TOWER LOWER SECTION	90047893	100	1	30	90 04 789 2	TOWER LOWER SECTION
TOWER LOWER SECTION	90047894	111	1	33	90 04 789 3	TOWER LOWER SECTION
TOWER SECTION	90048555	10	1	212	93 44 980 01	TOWER SECTION

3.11.2016

ERSATZTEILKATALOG
SPARE PARTS CATALOG
Alphabetischer Index
Alphabetical Index

☐ 313

LIEBHERR

Description	Item	Pos.	Quantity	Page	Assembly	Description
TOWER SECTION	90048556	111	1	213	90 04 855 5	TOWER SECTION
TOWER SECTION	934498001	110	1	5	95 50 997 01	SPARE PARTS CATALOG 81 K.
TOWER UPPER SECTION	90043508	111	1	44	90 04 351 0	TOWER UPPER SECTION
TOWER UPPER SECTION	90043510	100	1	42	90 04 351 1	TOWER UPPER SECTION
TOWER UPPER SECTION	90043511	60	1	6	93 44 936 01	BASIC VERSION
TRACK ROLLER	948094801	112	4	81	90 03 619 5	TROLLEY
TRACK ROLLER 100X44	946138911	171	1	83	94 80 948 01	TRACK ROLLER
TRANSFORMER 0,32kVA	10172858	590	1	179	90 21 313 7	SWITCH CABINET 400-440V 50
TRANSFORMER 0,8kVA	10170099	580	1	179	90 21 313 7	SWITCH CABINET 400-440V 50
TRANSFORMER 4,7kVA	613005701	1010	1	222	93 95 889 01	LIGHTING TRANSFORMER 4,7
TRAVERSE	90012639	211	1	87	90 03 628 5	BOTTOM HOOK BLOCK
TROLLEY	90036194	111	1	81	90 03 619 5	TROLLEY
TROLLEY	90036195	240	1	7	93 44 936 01	BASIC VERSION
TROLLEY SENSOR	90014945	888	1	171	90 04 801 8	ELECTRIC INSTALLATION JIB
TROLLEY TRAVEL GEAR	90212855	300	1	8	93 44 936 01	BASIC VERSION
TUBE	10178278	421	0.9m	233	90 04 986 5	CENTRAL LUBRICATING SYS
TUBE	10178278	422	3.2m	233	90 04 986 5	CENTRAL LUBRICATING SYS
TUBE	288901801	701	3.5m	25	94 91 110 01	LUBRICATION PIPES
TUBE	90012201	128	2	81	90 03 619 5	TROLLEY
TUBE	90012523	119	1	44	90 04 351 0	TOWER UPPER SECTION
TUBE	90012656	722	2	87	90 03 628 5	BOTTOM HOOK BLOCK
TUBE	90013743	160	1	16	90 04 824 5	SLEWING PLATFORM
TUBE	90014943	235	1	51	90 04 383 0	JIB PIVOTING SECTION
TUBE	90025169	115	2	46	90 04 698 7	ASSEMBLY SUPPORT
TUBE	90043758	112	2	44	90 04 351 0	TOWER UPPER SECTION
TUBE	90047046	115	1	211	90 04 704 7	ROPE PULLEY MOUNTING
TUBE	90048207	139	1	50	90 04 383 0	JIB PIVOTING SECTION
TUBE	90048208	138	1	50	90 04 383 0	JIB PIVOTING SECTION
TUBE	90051428	115	2	71	90 05 142 7	CONNECTING LINK
TUBE	903722611	114	8	81	90 03 619 5	TROLLEY
TUBE	933031701	308	2	121	90 01 220 3	STATOR 4POL.PL=190
TUBE	939043501	144	2	81	90 03 619 5	TROLLEY
TUBE 11,4/17,2X16	939261401	153	2	89	96 85 896 01	SAFETY STIRRUP
TUBE 16X30X158	947641901	155	1	60	90 04 384 0	JIB CENTER SECTION
TUBE 22X2,5X1590	90009265	523	1	202	90 04 670 0	LOCKING
TUBE 22X2,5X6000	90008276	511	2	202	90 04 670 0	LOCKING
TUBE 31,8X2,9X2470	90008242	116	1	60	90 04 384 0	JIB CENTER SECTION
TUBE 9/12X15	939861301	309	2	121	90 01 220 3	STATOR 4POL.PL=190
TWIST COMPENSATOR	90012264	220	1	7	93 44 936 01	BASIC VERSION
TWIST PIVOT	90018255	171	1	51	90 04 383 0	JIB PIVOTING SECTION
TYPE PLATE	90012834	115	1	183	90 01 283 3	SWITCH CABINET S5
TYPE PLATE TYP BAUJAHR 21	773152601	101	1	147	90 04 824 3	WARNING AND INSTR.PLATE
ULTRA BUSHING 18X32X20	726614501	115	2	139	90 21 285 5	TROLLEY TRAVEL GEAR
UNDERCARRIAGE	90047695	111	1	10	90 04 786 9	UNDERCARRIAGE
UNDERCARRIAGE	90047869	20	1	6	93 44 936 01	BASIC VERSION
UNIVERSAL GREASE LIEBHERR	10296816	202	1	149	90 02 230 7	TOOL KIT
UNIVERSAL GREASE LIEBHERR	10296816	471	1	233	90 04 986 5	CENTRAL LUBRICATING SYS
VARISTOR	635106001	605	6	179	90 21 313 7	SWITCH CABINET 400-440V 50
VULKOLLAN STRIP	945181911	126	1	44	90 04 351 0	TOWER UPPER SECTION
VULKOLLAN STRIP	945181911	251	1	218	94 75 499 01	FASTENERS
VULKOLLAN STRIP 20X20X120	90013047	218	1	34	90 04 789 3	TOWER LOWER SECTION
WALL FASTENING METALL	614065001	450	1	178	90 21 313 7	SWITCH CABINET 400-440V 50
WALL MOUNTED CONNECTOR	10180289	201	1	198	90 04 822 4	EL.INST. UNDERCARRIAGE
WARNING AND INSTR.PLATE	90048243	320	1	8	93 44 936 01	BASIC VERSION
WARNING SIGN 700mmX340m	90050224	913	2	87	90 03 628 5	BOTTOM HOOK BLOCK
WARNING SIGN ELEKTRISCH	638000901	220	1	177	90 21 313 7	SWITCH CABINET 400-440V 50
WASHER	90017993	214	1	30	90 04 789 2	TOWER LOWER SECTION
WASHER	932050901	722	4	11	90 04 786 6	FASTENERS
WASHER 10 200HV	420001301	123	8	16	90 04 824 5	SLEWING PLATFORM
WASHER 10 200HV	420001301	443	4	21	90 02 004 4	LADDER

3.11.2016

ERSATZTEILKATALOG
SPARE PARTS CATALOG
Alphabetischer Index
Alphabetical index

314

LIEBHERR

Description	Item	Pos.	Quantity	Page	Assembly	Description
WASHER 10 200HV	420001301	823	2	26	90 02 183 9	COVER
WASHER 10 200HV	420001301	120	2	77	90 00 890 5	DEFLECTION STATION
WASHER 10 200HV	420001301	341	1	121	90 01 220 3	STATOR 4POL.PL=190
WASHER 10 200HV	420001301	323	2	181	90 01 538 4	DOOR
WASHER 10 200HV	420001301	323	2	184	90 01 630 8	DOOR
WASHER 10 200HV	420001301	213	4	198	90 04 822 4	EL.INST. UNDERCARRIAGE
WASHER 10 200HV	420001301	585	6	203	90 04 673 2	PRESSURE SPRING
WASHER 10 200HV	420001301	1021	4	222	93 95 889 01	LIGHTING TRANSFORMER 4,7
WASHER 10 200HV	420001301	147	4	227	97 50 268 01	FASTENER
WASHER 10,5 200HV	421600601	134	2	101	97 44 212 01	FASTENERS
WASHER 12 200HV	420001601	142	2	16	90 04 824 5	SLEWING PLATFORM
WASHER 12 200HV	420001601	520	6	22	90 05 153 0	ROPE GUIDE
WASHER 12 200HV	420001601	903	4	27	90 03 313 7	DRIVER
WASHER 12 200HV	420001601	275	4	34	90 04 789 3	TOWER LOWER SECTION
WASHER 12 200HV	420001601	122	1	44	90 04 351 0	TOWER UPPER SECTION
WASHER 12 200HV	420001601	164	2	81	90 03 619 5	TROLLEY
WASHER 12 200HV	420001601	715	2	87	90 03 628 5	BOTTOM HOOK BLOCK
WASHER 12 200HV	420001601	232	4	139	90 21 285 5	TROLLEY TRAVEL GEAR
WASHER 13 200HV	421600701	144	8	50	90 04 383 0	JIB PIVOTING SECTION
WASHER 13 200HV	421600701	420	6	57	90 04 831 0	HALF-WAY STEERING PART
WASHER 16 200HV	420001901	518	4	22	90 05 153 0	ROPE GUIDE
WASHER 16 200HV	420001901	287	16	30	90 04 789 2	TOWER LOWER SECTION
WASHER 16 200HV	420001901	140	3	50	90 04 383 0	JIB PIVOTING SECTION
WASHER 16 200HV	420001901	156	2	60	90 04 384 0	JIB CENTER SECTION
WASHER 16 200HV	420001901	118	4	67	90 04 681 1	GUY
WASHER 16 200HV	420001901	123	2	69	90 01 028 4	GUY
WASHER 16 200HV	420001901	504	11	202	90 04 670 0	LOCKING
WASHER 16 200HV	420001901	514	4	220	93 95 383 01	ATTACHMENT PLATFORM
WASHER 16 200HV	4901893	213	2	38	90 02 004 6	LADDER
WASHER 17 200HV	421600901	177	1	51	90 04 383 0	JIB PIVOTING SECTION
WASHER 17 200HV	421600901	527	2	202	90 04 670 0	LOCKING
WASHER 17/60X5	976277401	120	1	139	90 21 285 5	TROLLEY TRAVEL GEAR
WASHER 17/70X6	90051536	515	2	22	90 05 153 0	ROPE GUIDE
WASHER 18 160HV	421101601	154	2	81	90 03 619 5	TROLLEY
WASHER 18 200HV	420002001	232	4	34	90 04 789 3	TOWER LOWER SECTION
WASHER 18 200HV	420002001	113	2	44	90 04 351 0	TOWER UPPER SECTION
WASHER 18,5X24X5	983440311	114	2	139	90 21 285 5	TROLLEY TRAVEL GEAR
WASHER 20 200HV	420002101	119	10	16	90 04 824 5	SLEWING PLATFORM
WASHER 20 200HV	420002101	216	2	30	90 04 789 2	TOWER LOWER SECTION
WASHER 20 200HV	420002101	216	2	33	90 04 789 3	TOWER LOWER SECTION
WASHER 20 200HV	420002101	132	8	50	90 04 383 0	JIB PIVOTING SECTION
WASHER 20 200HV	420002101	116	4	200	90 04 233 0	BOOM EXTENSION
WASHER 20 300-370HV	421500301	321	2	19	90 01 380 3	LOCKING
WASHER 20,5/34X5	9918229	123	48	14	90 01 392 0	FASTENERS
WASHER 20,5/50X14,75	949319301	185	8	17	90 04 824 5	SLEWING PLATFORM
WASHER 20,5/50X14,75	949319301	120	4	81	90 03 619 5	TROLLEY
WASHER 25 295-350HV	421500401	154	1	16	90 04 824 5	SLEWING PLATFORM
WASHER 27 100HV	420101401	198	1	51	90 04 383 0	JIB PIVOTING SECTION
WASHER 27 200HV	420002601	149	6	50	90 04 383 0	JIB PIVOTING SECTION
WASHER 27 200HV	420002601	141	2	81	90 03 619 5	TROLLEY
WASHER 30 100HV	420101601	126	2	60	90 04 384 0	JIB CENTER SECTION
WASHER 30 100HV	420101601	520	2	202	90 04 670 0	LOCKING
WASHER 30 200HV	420002801	296	4	34	90 04 789 3	TOWER LOWER SECTION
WASHER 30 200HV	420002801	218	2	42	90 04 351 1	TOWER UPPER SECTION
WASHER 30 200HV	420002801	119	4	46	90 04 698 7	ASSEMBLY SUPPORT
WASHER 30 200HV	420002801	136	1	81	90 03 619 5	TROLLEY
WASHER 30,5X50X2,5	422907501	193	12	33	90 04 789 3	TOWER LOWER SECTION
WASHER 31/70X19,5	949413701	162	2	50	90 04 383 0	JIB PIVOTING SECTION
WASHER 31/70X19,5	949413701	419	1	57	90 04 831 0	HALF-WAY STEERING PART
WASHER 36 200HV	420003301	147	2	60	90 04 384 0	JIB CENTER SECTION

3.11.2016

ERSATZTEILKATALOG
SPARE PARTS CATALOG
Alphabetischer Index
Alphabetical index

315

LIEBHERR

Description	Item	Pos.	Quantity	Page	Assembly	Description
WASHER 36 200HV	420003301	128	6	200	90 04 233 0	BOOM EXTENSION
WASHER 40,2X55X2	991004201	117	12	70	90 04 678 7	GUY
WASHER 40/51X5	944674111	228	1	139	90 21 285 5	TROLLEY TRAVEL GEAR
WASHER 41X85X4	90019497	134	2	60	90 04 384 0	JIB CENTER SECTION
WASHER 41X85X4	90019497	117	2	66	90 04 509 0	CENTER SUPPORT
WASHER 41X85X4	90019497	124	2	70	90 04 678 7	GUY
WASHER 48 200HV	420004001	116	2	46	90 04 698 7	ASSEMBLY SUPPORT
WASHER 48 200HV	420004001	123	4	50	90 04 383 0	JIB PIVOTING SECTION
WASHER 48 200HV	420004001	114	4	67	90 04 681 1	GUY
WASHER 48 200HV	420004001	114	4	73	90 04 837 3	GUY SHACKLE
WASHER 48 200HV	420004001	114	4	74	90 04 839 4	GUY SHACKLE
WASHER 48 200HV	420004001	123	2	200	90 04 233 0	BOOM EXTENSION
WASHER 5 200HV	420000801	402	8	158	90 04 802 2	EL.INST. SLEWING PLATFORM
WASHER 5 200HV	420000801	626	6	163	90 04 800 9	ELECTRIC INSTALLATION TO
WASHER 5 200HV	420000801	802	10	171	90 04 801 8	ELECTRIC INSTALLATION JIB
WASHER 5 200HV	421800601	216	4	198	90 04 822 4	EL.INST. UNDERCARRIAGE
WASHER 5,3 200HV	421600301	9	2	104	10 17 515 2	SOLENOID
WASHER 50,5X60X2	944107211	130	4	16	90 04 824 5	SLEWING PLATFORM
WASHER 50,5X60X2	944107211	117	4	67	90 04 681 1	GUY
WASHER 50,5X60X2	944107211	130	2	81	90 03 619 5	TROLLEY
WASHER 50,5X60X8	422907701	121	4	60	90 04 384 0	JIB CENTER SECTION
WASHER 52X70X3	900027930	113	4	46	90 04 698 7	ASSEMBLY SUPPORT
WASHER 52X70X3	900027930	124	4	50	90 04 383 0	JIB PIVOTING SECTION
WASHER 52X70X3	900027930	118	4	63	90 04 407 7	GUY SUPPORT
WASHER 52X70X3	900027930	116	1	211	90 04 704 7	ROPE PULLEY MOUNTING
WASHER 56 200HV	420004501	113	2	63	90 04 407 7	GUY SUPPORT
WASHER 56 200HV	420004501	216	2	64	90 04 493 6	GUY SUPPORT
WASHER 56 200HV	420004501	303	2	65	90 01 118 2	GUY SHACKLE
WASHER 6	420050401	317	2	121	90 01 220 3	STATOR 4POL.PL=190
WASHER 6 200HV	420000901	172	2	16	90 04 824 5	SLEWING PLATFORM
WASHER 6 200HV	420000901	114	6	33	90 04 789 3	TOWER LOWER SECTION
WASHER 6 200HV	420000901	134	25	44	90 04 351 0	TOWER UPPER SECTION
WASHER 6 200HV	420000901	124	7	99	90 01 581 0	FREE JIB SLEWING
WASHER 6 200HV	420000901	114	3	106	90 20 667 1	WINCH 4320X186X15kW
WASHER 6 200HV	420000901	607	16	163	90 04 800 9	ELECTRIC INSTALLATION TO
WASHER 6 200HV	420000901	621	4	163	90 04 800 9	ELECTRIC INSTALLATION TO
WASHER 6 200HV	420000901	327	8	181	90 01 538 4	DOOR
WASHER 6 200HV	420000901	327	8	184	90 01 630 8	DOOR
WASHER 6 200HV	4600198	899	1	113	90 01 210 6	MOUNTING PARTS
WASHER 6,4	421600401	7	2	115	10 17 361 3	SOLENOID
WASHER 75/21X6	933160101	115	1	128	90 21 312 6	AUXILIARY DRIVE
WASHER 8	420050601	786	2	112	90 01 210 6	MOUNTING PARTS
WASHER 8 200HV	420001201	122	2	33	90 04 789 3	TOWER LOWER SECTION
WASHER 8 200HV	420001201	193	4	51	90 04 383 0	JIB PIVOTING SECTION
WASHER 8 200HV	420001201	168	4	159	90 01 494 4	HOIST GEAR SENSOR
WASHER 8 200HV	420001201	612	2	163	90 04 800 9	ELECTRIC INSTALLATION TO
WASHER 8 200HV	420001201	518	2	202	90 04 670 0	LOCKING
WASHER 8 200HV	420001201	123	3	234	90 01 664 3	HAND PUMP
WASHER 8 200HV	421800901	933	1	28	90 03 312 5	DRIVER
WASHER 8,4	421300514	815	6	26	90 02 183 9	COVER
WASHER 85,2X139X9,5	931807501	105	1	98	90 01 275 4	POWER TAKE-OFF
WASHER A 13 140HV	421801101	138	1	60	90 04 384 0	JIB CENTER SECTION
WASHER A 6	421800708	116	36	30	90 04 789 2	TOWER LOWER SECTION
WASHER A 6	421800708	167	1	82	90 03 619 5	TROLLEY
WASHER B 43 200HV	420003701	118	4	70	90 04 678 7	GUY
WASHER B 58 200HV	420004301	231	1	51	90 04 383 0	JIB PIVOTING SECTION
WEDGE	939600801	330	1	19	90 01 380 3	LOCKING
WEDGE 15X75X250	939600901	331	1	20	93 96 008 01	WEDGE
WEDGE SOCKET	10006008	149	1	81	90 03 619 5	TROLLEY
WEDGE SOCKET	773913401	156	1	33	90 04 789 3	TOWER LOWER SECTION

3.11.2016

ERSATZTEILKATALOG
SPARE PARTS CATALOG
Alphabetischer Index
Alphabetical Index

316

LIEBHERR

Description	Item	Pos.	Quantity	Page	Assembly	Description
WEDGE SOCKET	773919201	118	1	75	90 01 226 4	TWIST COMPENSATOR
WINCH 4320X186X15kW	90206671	270	1	7	93 44 936 01	BASIC VERSION
WIND WARNING UNIT	934331401	150	1	5	95 50 997 01	SPARE PARTS CATALOG 81 K.
WIRE BRAID	600145001	1032	1.5m	222	93 95 889 01	LIGHTING TRANSFORMER 4,7
WIRE ROPE	773601301	332	0.7m	20	93 96 008 01	WEDGE
WIRED END FERRULE	10180655	1010	3	154	90 04 802 0	EL.INST. SLEWING PLATFORM
WIRED END FERRULE	10180820	1006	43	154	90 04 802 0	EL.INST. SLEWING PLATFORM
WIRED END FERRULE	10180820	1006	5	157	90 04 802 1	EL.INST. SLEWING PLATFORM
WIRED END FERRULE	10180820	1006	22	161	90 04 800 7	ELECTRIC INSTALLATION TO
WIRED END FERRULE	10180820	1006	17	168	90 04 801 6	ELECTRIC INSTALLATION JIB
WIRED END FERRULE	10180821	1007	14	161	90 04 800 7	ELECTRIC INSTALLATION TO
WIRED END FERRULE	10180821	1007	4	168	90 04 801 6	ELECTRIC INSTALLATION JIB
WIRED END FERRULE	10553979	1002	23	157	90 04 802 1	EL.INST. SLEWING PLATFORM
WIRED END FERRULE	10553979	1002	6	162	90 04 800 8	ELECTRIC INSTALLATION TO
WIRED END FERRULE	10553979	1002	28	170	90 04 801 7	ELECTRIC INSTALLATION JIB
WIRED END FERRULE	602319801	1032	3	154	90 04 802 0	EL.INST. SLEWING PLATFORM
WIRED END FERRULE	602340201	1027	12	154	90 04 802 0	EL.INST. SLEWING PLATFORM
WIRED END FERRULE	602343001	1004	30	161	90 04 800 7	ELECTRIC INSTALLATION TO
WIRED END FERRULE	602343001	1004	4	165	90 04 801 0	DISTRIBUTOR
WIRED END FERRULE	602343101	1008	5	154	90 04 802 0	EL.INST. SLEWING PLATFORM
WIRING DUCT	260020702	113	3.5m	177	90 21 313 7	SWITCH CABINET 400-440V 50
WIRING DUCT	638109101	112	5.5m	177	90 21 313 7	SWITCH CABINET 400-440V 50

3.11.2016

LIEBHERR

ERSATZTEILKATALOG
SPARE PARTS CATALOG
Alphabetischer Index
Alphabetical Index

317